

Tanggal: 22/10/2024

Notifikasi Publik: RSPO Milestone A Audit untuk Perkumpulan Aspek Sahil Mandiri (Nomor Keanggotaan RSPO: 1-0479-24-000-00)

Kepada Pemangku Kepentingan,

Ini untuk menginformasikan bahwa Perkumpulan Aspek Sahil Mandiri dengan nomor Anggota RSPO 1-0479-24-000-00 telah menunjuk BSI Services Malaysia Shd Bhd ("BSI Malaysia") untuk melaksanakan Audit Initial Certification (Eligibility, MSA) yang akan dilaksanakan di Provinsi Riau. Pelaksanaan audit akan dimulai pada 25-30 November 2024 menggunakan persyaratan menggunakan persyaratan Standar Interpretasi Nasional Indonesia 2022 atas Prinsip & Kriteria untuk Petani Swadaya 2019. Jenis rantai pasok adalah Identity Preserved.

Nomor RSPO PO ID untuk Perkumpulan Aspek Sahil Mandiri adalah: RSPO_PO1000017755.

Latar belakang organisasi: Aspek Sahil Mandiri adalah organisasi petani swadaya yang berkomitmen untuk menerapkan standar-standar RSPO dan melaksanakan rencana tindakan pengelolaan berdasarkan prinsip planet, finansial dan manusia. Aspek Sahil Mandiri terdiri dari 911 orang anggota dan mengelola perkebunan kelapa sawit seluas 2,871.98 Ha.

1. Informasi terkait data produksi yang akan dinilai adalah sebagai berikut:

Perkumpulan Aspek Sahil Mandiri dan Sumber Pasokannya		
Nama Organisasi Petani Swadaya	Perkumpulan Aspek Sahil Mandiri	
Jumlah anggota organisasi/grup	911 anggota dengan 1723 persil lahan	
Alamat / Lokasi	Jl. Lintas Sumatera KM 7, Komplek Perumahan Arowana, Kependhuluan Bahtera Makmur, Kecamatan Bagan Sinembah, Kabupaten Rokan Hilir, Provinsi Riau, 28992 Indonesia	
Koordinat GPS (dalam derajat, menit & detik)	Latitude/Garis lintang	1° 40' 28.00" N
	Longitude/Garis bujur	0° 26' 36.40" E
Perkiraan Produksi Tahunan (MT)	CPO	10,339.13 MT
	PK	2,584.78 MT
	FFB/TBS	51,695.65 MT

2. Informasi mengenai detail sumber pasokan Anggota Petani sebagai berikut:



No.	Estate / Kebun	Lokasi	Koordinat GPS		Ringkasan Data Area (Ha)		Perkiraan Produksi TBS Tahunan (MT)	Status Liability (L/NL)	Tanggal Bergabung (untuk Petani Swadaya)
			Latitude / Garis lintang	Longitude / Garis bujur	Total Area yang Disertifikasi	Area Tertanam			
1	Agus Suprayogi 1	Desa Lubuk Jawi, Kecamatan Bagan Sinembah	1° 47' 47.285" N	100° 31' 33.986" E	1.27	1.27	22.90	NL	04/09/2023
2	Agus Suprayogi 2	Desa Lubuk Jawi, Kecamatan Bagan Sinembah	1° 47' 48.772" N	100° 31' 37.550" E	2.00	2.00	36.00	NL	04/09/2023
3	Ahmad Syukur 1	Desa Lubuk Jawi, Kecamatan Bagan Sinembah	1° 46' 53.355" N	100° 31' 9.326" E	2.00	2.00	36.00	NL	04/09/2023
4	Ahmad Syukur 2	Desa Lubuk Jawi, Kecamatan Bagan Sinembah	1° 46' 8.350" N	100° 32' 5.861" E	2.00	2.00	36.00	NL	04/09/2023
5	Ahmad Syukur 3	Desa Lubuk Jawi, Kecamatan Bagan Sinembah	1° 45' 49.337" N	100° 32' 28.864" E	2.00	2.00	36.00	NL	04/09/2023
6	Andri Tw	Desa Lubuk Jawi, Kecamatan Bagan Sinembah	1° 47' 33.086" N	100° 32' 25.033" E	2.00	2.00	36.00	NL	04/09/2023
7	Ansori Hasibuan 1	Desa Lubuk Jawi, Kecamatan Bagan Sinembah	1° 45' 24.401" N	100° 31' 45.197" E	2.00	2.00	36.00	NL	04/09/2023
8	Ansori Hasibuan 2	Desa Lubuk Jawi, Kecamatan Bagan Sinembah	1° 45' 45.926" N	100° 31' 56.674" E	2.00	2.00	36.00	NL	04/09/2023
9	Ansori Hasibuan 3	Desa Lubuk Jawi, Kecamatan Bagan Sinembah	1° 45' 41.558" N	100° 31' 56.625" E	2.00	2.00	36.00	NL	04/09/2023
10	Ari Darma	Desa Lubuk Jawi, Kecamatan Bagan Sinembah	1° 47' 22.238" N	100° 32' 17.192" E	2.00	2.00	36.00	NL	04/09/2023
11	Arkel Harianja	Desa Lubuk Jawi, Kecamatan Bagan Sinembah	1° 47' 22.209" N	100° 32' 21.167" E	2.00	2.00	36.00	NL	04/09/2023
12	Aswin Tanjung	Desa Lubuk Jawi, Kecamatan Bagan Sinembah	1° 47' 45.099" N	100° 31' 43.616" E	2.00	2.00	36.00	NL	04/09/2023
13	Bandi	Desa Lubuk Jawi, Kecamatan Bagan Sinembah	1° 45' 42.985" N	100° 30' 30.385" E	2.00	2.00	36.00	NL	04/09/2023
14	Boiman 1	Desa Lubuk Jawi, Kecamatan Bagan Sinembah	1° 46' 45.801" N	100° 31' 28.817" E	2.00	2.00	36.00	NL	04/09/2023
15	Boiman 2	Desa Lubuk Jawi, Kecamatan Bagan Sinembah	1° 46' 0.644" N	100° 32' 26.970" E	2.00	2.00	36.00	NL	04/09/2023
16	Dandi Iryanto 1	Desa Lubuk Jawi, Kecamatan Bagan Sinembah	1° 45' 27.980" N	100° 31' 27.060" E	0.25	0.25	4.50	NL	04/09/2023
17	Dandi Iryanto 2	Desa Lubuk Jawi, Kecamatan Bagan Sinembah	1° 45' 28.911" N	100° 31' 27.120" E	0.25	0.25	4.50	NL	04/09/2023
18	Dandi Iryanto 3	Desa Lubuk Jawi, Kecamatan Bagan Sinembah	1° 45' 32.823" N	100° 31' 27.106" E	2.00	2.00	36.00	NL	04/09/2023
19	Dewi Setiawati 1	Desa Lubuk Jawi, Kecamatan Bagan Sinembah	1° 45' 22.957" N	100° 31' 20.444" E	2.00	2.00	36.00	NL	04/09/2023



No.	Estate / Kebun	Lokasi	Koordinat GPS		Ringkasan Data Area (Ha)		Perkiraan Produksi TBS Tahunan (MT)	Status Liability (L/NL)	Tanggal Bergabung (untuk Petani Swadaya)
			Latitude / Garis lintang	Longitude / Garis bujur	Total Area yang Disertifikasi	Area Tertanam			
20	Dewi Setiawati 2	Desa Lubuk Jawi, Kecamatan Bagan Sinembah	1° 45' 35.615" N	100° 31' 0.888" E	2.00	2.00	36.00	NL	04/09/2023
21	Dewi Setiawati 3	Desa Lubuk Jawi, Kecamatan Bagan Sinembah	1° 46' 14.061" N	100° 30' 34.285" E	2.00	2.00	36.00	NL	04/09/2023
22	Eko Gunawan 1	Desa Lubuk Jawi, Kecamatan Bagan Sinembah	1° 46' 34.254" N	100° 32' 26.117" E	1.46	1.46	26.19	NL	04/09/2023
23	Eko Gunawan 2	Desa Lubuk Jawi, Kecamatan Bagan Sinembah	1° 45' 31.902" N	100° 31' 16.100" E	2.00	2.00	36.00	NL	04/09/2023
24	Eko Gunawan 3	Desa Lubuk Jawi, Kecamatan Bagan Sinembah	1° 46' 40.404" N	100° 32' 24.325" E	0.90	0.90	16.29	NL	04/09/2023
25	Eni Rustiani 1	Desa Lubuk Jawi, Kecamatan Bagan Sinembah	1° 46' 7.645" N	100° 31' 52.939" E	2.00	2.00	36.00	NL	04/09/2023
26	Eni Rustiani 2	Desa Lubuk Jawi, Kecamatan Bagan Sinembah	1° 46' 47.012" N	100° 32' 29.063" E	2.00	2.00	36.00	NL	04/09/2023
27	Erwendang	Desa Lubuk Jawi, Kecamatan Bagan Sinembah	1° 47' 12.341" N	100° 32' 33.324" E	2.00	2.00	36.00	NL	04/09/2023
28	Febri Ardiansyah	Desa Lubuk Jawi, Kecamatan Bagan Sinembah	1° 45' 34.326" N	100° 30' 40.045" E	2.00	2.00	36.00	NL	04/09/2023
29	Fitriani	Desa Lubuk Jawi, Kecamatan Bagan Sinembah	1° 45' 24.868" N	100° 32' 0.116" E	2.00	2.00	36.00	NL	04/09/2023
30	Hadi Kusuma 1	Desa Lubuk Jawi, Kecamatan Bagan Sinembah	1° 47' 22.167" N	100° 32' 23.198" E	2.00	2.00	36.00	NL	04/09/2023
31	Hadi Kusuma 2	Desa Lubuk Jawi, Kecamatan Bagan Sinembah	1° 47' 22.244" N	100° 32' 27.205" E	2.00	2.00	36.00	NL	04/09/2023
32	Joko Prabowo 1	Desa Lubuk Jawi, Kecamatan Bagan Sinembah	1° 46' 30.083" N	100° 31' 50.134" E	2.00	2.00	36.00	NL	04/09/2023
33	Joko Prabowo 2	Desa Lubuk Jawi, Kecamatan Bagan Sinembah	1° 47' 22.178" N	100° 32' 29.188" E	2.00	2.00	36.00	NL	04/09/2023
34	Jumiariik 1	Desa Lubuk Jawi, Kecamatan Bagan Sinembah	1° 45' 22.670" N	100° 31' 26.649" E	2.00	2.00	36.00	NL	04/09/2023
35	Jumiariik 2	Desa Lubuk Jawi, Kecamatan Bagan Sinembah	1° 45' 26.229" N	100° 30' 36.869" E	2.00	2.00	36.00	NL	04/09/2023
36	Jumiariik 3	Desa Lubuk Jawi, Kecamatan Bagan Sinembah	1° 45' 47.830" N	100° 30' 47.632" E	2.00	2.00	36.00	NL	04/09/2023
37	Jumiariik 4	Desa Lubuk Jawi, Kecamatan Bagan Sinembah	1° 45' 47.182" N	100° 30' 49.504" E	2.00	2.00	36.00	NL	04/09/2023
38	Jumiariik 5	Desa Lubuk Jawi, Kecamatan Bagan Sinembah	1° 46' 3.443" N	100° 31' 0.413" E	2.00	2.00	36.00	NL	04/09/2023



No.	Estate / Kebun	Lokasi	Koordinat GPS		Ringkasan Data Area (Ha)		Perkiraan Produksi TBS Tahunan (MT)	Status Liability (L/NL)	Tanggal Bergabung (untuk Petani Swadaya)
			Latitude / Garis lintang	Longitude / Garis bujur	Total Area yang Disertifikasi	Area Tertanam			
39	Jumiarik 6	Desa Lubuk Jawi, Kecamatan Bagan Sinembah	1° 46' 6.067" N	100° 31' 18.302" E	2.00	2.00	36.00	NL	04/09/2023
40	Jumiarik 7	Desa Lubuk Jawi, Kecamatan Bagan Sinembah	1° 45' 48.620" N	100° 30' 45.951" E	2.00	2.00	36.00	NL	04/09/2023
41	Jumiarik 8	Desa Lubuk Jawi, Kecamatan Bagan Sinembah	1° 46' 2.940" N	100° 30' 57.827" E	2.00	2.00	36.00	NL	04/09/2023
42	Jumiarik 9	Desa Lubuk Jawi, Kecamatan Bagan Sinembah	1° 46' 11.264" N	100° 30' 53.333" E	2.00	2.00	36.00	NL	04/09/2023
43	Kamaludin Simbolon	Desa Lubuk Jawi, Kecamatan Bagan Sinembah	1° 45' 32.485" N	100° 31' 7.838" E	2.00	2.00	36.00	NL	04/09/2023
44	Kusno Hadi 1	Desa Lubuk Jawi, Kecamatan Bagan Sinembah	1° 47' 27.680" N	100° 31' 43.958" E	2.00	2.00	36.00	NL	04/09/2023
45	Kusno Hadi 2	Desa Lubuk Jawi, Kecamatan Bagan Sinembah	1° 47' 43.919" N	100° 32' 33.868" E	2.00	2.00	36.00	NL	04/09/2023
46	Kuswanto 1	Desa Lubuk Jawi, Kecamatan Bagan Sinembah	1° 47' 11.911" N	100° 30' 50.978" E	2.00	2.00	36.00	NL	04/09/2023
47	Kuswanto 2	Desa Lubuk Jawi, Kecamatan Bagan Sinembah	1° 47' 3.519" N	100° 30' 58.315" E	2.00	2.00	36.00	NL	04/09/2023
48	Kuswanto 3	Desa Lubuk Jawi, Kecamatan Bagan Sinembah	1° 47' 15.777" N	100° 32' 24.298" E	2.00	2.00	36.00	NL	04/09/2023
49	Kuswanto 4	Desa Lubuk Jawi, Kecamatan Bagan Sinembah	1° 46' 53.045" N	100° 31' 6.329" E	1.22	1.22	21.93	NL	04/09/2023
50	Kuswanto 5	Desa Lubuk Jawi, Kecamatan Bagan Sinembah	1° 47' 3.887" N	100° 30' 51.066" E	0.25	0.25	4.50	NL	04/09/2023
51	Kuswanto 6	Desa Lubuk Jawi, Kecamatan Bagan Sinembah	1° 45' 45.363" N	100° 31' 43.180" E	2.00	2.00	36.00	NL	04/09/2023
52	Kuswanto 7	Desa Lubuk Jawi, Kecamatan Bagan Sinembah	1° 47' 40.145" N	100° 31' 56.390" E	2.00	2.00	36.00	NL	04/09/2023
53	Laksmono 1	Desa Lubuk Jawi, Kecamatan Bagan Sinembah	1° 47' 18.462" N	100° 32' 10.004" E	2.00	2.00	36.00	NL	04/09/2023
54	Laksmono 2	Desa Lubuk Jawi, Kecamatan Bagan Sinembah	1° 47' 1.801" N	100° 30' 51.258" E	0.25	0.25	4.50	NL	04/09/2023
55	Legimin A 1	Desa Lubuk Jawi, Kecamatan Bagan Sinembah	1° 47' 12.082" N	100° 32' 23.810" E	2.00	2.00	36.00	NL	04/09/2023
56	Legimin A 2	Desa Lubuk Jawi, Kecamatan Bagan Sinembah	1° 47' 31.936" N	100° 32' 6.236" E	2.00	2.00	36.00	NL	04/09/2023
57	Legimin A 3	Desa Lubuk Jawi, Kecamatan Bagan Sinembah	1° 47' 19.990" N	100° 31' 45.315" E	2.00	2.00	36.00	NL	04/09/2023



No.	Estate / Kebun	Lokasi	Koordinat GPS		Ringkasan Data Area (Ha)		Perkiraan Produksi TBS Tahunan (MT)	Status Liability (L/NL)	Tanggal Bergabung (untuk Petani Swadaya)
			Latitude / Garis lintang	Longitude / Garis bujur	Total Area yang Disertifikasi	Area Tertanam			
58	M. Sayud	Desa Lubuk Jawi, Kecamatan Bagan Sinembah	1° 47' 33.097" N	100° 32' 22.968" E	2.00	2.00	36.00	NL	04/09/2023
59	Mardi 1	Desa Lubuk Jawi, Kecamatan Bagan Sinembah	1° 46' 36.891" N	100° 32' 5.731" E	2.00	2.00	36.00	NL	04/09/2023
60	Mardi 2	Desa Lubuk Jawi, Kecamatan Bagan Sinembah	1° 47' 1.435" N	100° 31' 43.818" E	2.00	2.00	36.00	NL	04/09/2023
61	Mardi 3	Desa Lubuk Jawi, Kecamatan Bagan Sinembah	1° 45' 42.539" N	100° 30' 33.888" E	2.00	2.00	36.00	NL	04/09/2023
62	Mardi 4	Desa Lubuk Jawi, Kecamatan Bagan Sinembah	1° 45' 25.977" N	100° 30' 21.474" E	2.00	2.00	36.00	NL	04/09/2023
63	Mardi 5	Desa Lubuk Jawi, Kecamatan Bagan Sinembah	1° 45' 48.529" N	100° 31' 29.019" E	2.00	2.00	36.00	NL	04/09/2023
64	Mardi 6	Desa Lubuk Jawi, Kecamatan Bagan Sinembah	1° 46' 51.221" N	100° 31' 55.371" E	2.00	2.00	36.00	NL	04/09/2023
65	Muh. Subakhroni 1	Desa Lubuk Jawi, Kecamatan Bagan Sinembah	1° 45' 50.489" N	100° 31' 57.448" E	2.00	2.00	36.00	NL	04/09/2023
66	Muh. Subakhroni 2	Desa Lubuk Jawi, Kecamatan Bagan Sinembah	1° 46' 16.296" N	100° 32' 4.866" E	2.00	2.00	36.00	NL	04/09/2023
67	Nanang Agus Sutopo 1	Desa Lubuk Jawi, Kecamatan Bagan Sinembah	1° 45' 24.808" N	100° 31' 56.433" E	2.00	2.00	36.00	NL	04/09/2023
68	Nanang Agus Sutopo 2	Desa Lubuk Jawi, Kecamatan Bagan Sinembah	1° 45' 24.881" N	100° 32' 1.840" E	2.00	2.00	36.00	NL	04/09/2023
69	Nauli Daniel Saragih	Desa Lubuk Jawi, Kecamatan Bagan Sinembah	1° 45' 49.216" N	100° 32' 30.740" E	2.00	2.00	36.00	NL	04/09/2023
70	Neng Sari	Desa Lubuk Jawi, Kecamatan Bagan Sinembah	1° 45' 34.837" N	100° 31' 7.655" E	2.00	2.00	36.00	NL	04/09/2023
71	Ngatmin	Desa Lubuk Jawi, Kecamatan Bagan Sinembah	1° 46' 1.205" N	100° 31' 18.470" E	2.00	2.00	36.00	NL	04/09/2023
72	Nur Zazili	Desa Lubuk Jawi, Kecamatan Bagan Sinembah	1° 45' 24.332" N	100° 31' 34.058" E	2.00	2.00	36.00	NL	04/09/2023
73	Paidi Ramadani 1	Desa Lubuk Jawi, Kecamatan Bagan Sinembah	1° 45' 24.606" N	100° 31' 46.896" E	2.00	2.00	36.00	NL	04/09/2023
74	Paidi Ramadani 2	Desa Lubuk Jawi, Kecamatan Bagan Sinembah	1° 45' 24.853" N	100° 31' 58.122" E	2.00	2.00	36.00	NL	04/09/2023
75	Pardamean Simanjuntak	Desa Lubuk Jawi, Kecamatan Bagan Sinembah	1° 46' 57.442" N	100° 31' 23.670" E	2.00	2.00	36.00	NL	04/09/2023
76	Parniyem	Desa Lubuk Jawi, Kecamatan Bagan Sinembah	1° 45' 45.573" N	100° 31' 45.359" E	2.00	2.00	36.00	NL	04/09/2023



No.	Estate / Kebun	Lokasi	Koordinat GPS		Ringkasan Data Area (Ha)		Perkiraan Produksi TBS Tahunan (MT)	Status Liability (L/NL)	Tanggal Bergabung (untuk Petani Swadaya)
			Latitude / Garis lintang	Longitude / Garis bujur	Total Area yang Disertifikasi	Area Tertanam			
77	Rahmadi	Desa Lubuk Jawi, Kecamatan Bagan Sinembah	1° 46' 13.675" N	100° 31' 50.147" E	2.00	2.00	36.00	NL	04/09/2023
78	Sabani Suhendro 1	Desa Lubuk Jawi, Kecamatan Bagan Sinembah	1° 45' 34.493" N	100° 31' 57.169" E	2.00	2.00	36.00	NL	04/09/2023
79	Sabani Suhendro 2	Desa Lubuk Jawi, Kecamatan Bagan Sinembah	1° 45' 34.465" N	100° 32' 6.123" E	2.00	2.00	36.00	NL	04/09/2023
80	Sabani Suhendro 3	Desa Lubuk Jawi, Kecamatan Bagan Sinembah	1° 45' 49.000" N	100° 32' 6.565" E	2.00	2.00	36.00	NL	04/09/2023
81	Salman 1	Desa Lubuk Jawi, Kecamatan Bagan Sinembah	1° 46' 59.533" N	100° 31' 42.377" E	2.00	2.00	36.00	NL	04/09/2023
82	Salman 2	Desa Lubuk Jawi, Kecamatan Bagan Sinembah	1° 46' 58.300" N	100° 32' 23.912" E	2.00	2.00	36.00	NL	04/09/2023
83	Salman 3	Desa Lubuk Jawi, Kecamatan Bagan Sinembah	1° 45' 34.804" N	100° 30' 31.653" E	2.00	2.00	36.00	NL	04/09/2023
84	Salman 4	Desa Lubuk Jawi, Kecamatan Bagan Sinembah	1° 46' 54.045" N	100° 31' 48.746" E	2.00	2.00	36.00	NL	04/09/2023
85	Samsun 1	Desa Lubuk Jawi, Kecamatan Bagan Sinembah	1° 46' 54.361" N	100° 32' 17.013" E	2.19	2.19	39.50	NL	04/09/2023
86	Samsun 2	Desa Lubuk Jawi, Kecamatan Bagan Sinembah	1° 47' 6.780" N	100° 32' 25.631" E	2.00	2.00	36.00	NL	04/09/2023
87	Samsun 3	Desa Lubuk Jawi, Kecamatan Bagan Sinembah	1° 46' 56.391" N	100° 32' 24.772" E	2.00	2.00	36.00	NL	04/09/2023
88	Samsun 4	Desa Lubuk Jawi, Kecamatan Bagan Sinembah	1° 46' 39.372" N	100° 32' 14.899" E	2.00	2.00	36.00	NL	04/09/2023
89	Saniyah 1	Desa Lubuk Jawi, Kecamatan Bagan Sinembah	1° 46' 0.654" N	100° 32' 28.950" E	2.00	2.00	36.00	NL	04/09/2023
90	Saniyah 2	Desa Lubuk Jawi, Kecamatan Bagan Sinembah	1° 45' 35.820" N	100° 30' 49.868" E	2.00	2.00	36.00	NL	04/09/2023
91	Saniyah 3	Desa Lubuk Jawi, Kecamatan Bagan Sinembah	1° 47' 25.871" N	100° 31' 43.973" E	2.00	2.00	36.00	NL	04/09/2023
92	Saniyah 4	Desa Lubuk Jawi, Kecamatan Bagan Sinembah	1° 47' 29.632" N	100° 31' 44.929" E	2.00	2.00	36.00	NL	04/09/2023
93	Saniyah 5	Desa Lubuk Jawi, Kecamatan Bagan Sinembah	1° 47' 42.960" N	100° 32' 23.430" E	2.00	2.00	36.00	NL	04/09/2023
94	Saniyah 6	Desa Lubuk Jawi, Kecamatan Bagan Sinembah	1° 45' 46.842" N	100° 32' 6.613" E	2.00	2.00	36.00	NL	04/09/2023
95	Saniyah 7	Desa Lubuk Jawi, Kecamatan Bagan Sinembah	1° 45' 46.462" N	100° 30' 51.747" E	2.00	2.00	36.00	NL	04/09/2023



No.	Estate / Kebun	Lokasi	Koordinat GPS		Ringkasan Data Area (Ha)		Perkiraan Produksi TBS Tahunan (MT)	Status Liability (L/NL)	Tanggal Bergabung (untuk Petani Swadaya)
			Latitude / Garis lintang	Longitude / Garis bujur	Total Area yang Disertifikasi	Area Tertanam			
96	Saniyah 8	Desa Lubuk Jawi, Kecamatan Bagan Sinembah	1° 45' 46.341" N	100° 30' 54.227" E	2.00	2.00	36.00	NL	04/09/2023
97	Sarni A	Desa Lubuk Jawi, Kecamatan Bagan Sinembah	1° 45' 28.762" N	100° 31' 15.832" E	2.00	2.00	36.00	NL	04/09/2023
98	Selly Harianja 1	Desa Lubuk Jawi, Kecamatan Bagan Sinembah	1° 47' 8.293" N	100° 30' 50.709" E	2.00	2.00	36.00	NL	04/09/2023
99	Selly Harianja 2	Desa Lubuk Jawi, Kecamatan Bagan Sinembah	1° 46' 8.674" N	100° 32' 28.738" E	1.92	1.92	34.64	NL	04/09/2023
100	Siman	Desa Lubuk Jawi, Kecamatan Bagan Sinembah	1° 45' 59.552" N	100° 31' 18.925" E	2.00	2.00	36.00	NL	04/09/2023
101	Siswanto B 1	Desa Lubuk Jawi, Kecamatan Bagan Sinembah	1° 48' 31.078" N	100° 31' 33.580" E	0.25	0.25	4.50	NL	04/09/2023
102	Siswanto B 2	Desa Lubuk Jawi, Kecamatan Bagan Sinembah	1° 45' 24.133" N	100° 30' 45.208" E	2.00	2.00	36.00	NL	04/09/2023
103	Siswanto B 3	Desa Lubuk Jawi, Kecamatan Bagan Sinembah	1° 46' 34.570" N	100° 32' 16.129" E	2.00	2.00	36.00	NL	04/09/2023
104	Slisthyani Indah Pratama	Desa Lubuk Jawi, Kecamatan Bagan Sinembah	1° 46' 2.667" N	100° 31' 53.374" E	2.00	2.00	36.00	NL	04/09/2023
105	Sobari 1	Desa Lubuk Jawi, Kecamatan Bagan Sinembah	1° 45' 24.040" N	100° 31' 37.639" E	2.00	2.00	36.00	NL	04/09/2023
106	Sobari 2	Desa Lubuk Jawi, Kecamatan Bagan Sinembah	1° 45' 24.257" N	100° 31' 35.787" E	2.00	2.00	36.00	NL	04/09/2023
107	Sri Dewi Wardaningsih Woro	Desa Lubuk Jawi, Kecamatan Bagan Sinembah	1° 46' 11.310" N	100° 30' 46.806" E	2.00	2.00	36.00	NL	04/09/2023
108	Sri Rukmi Gianti	Desa Lubuk Jawi, Kecamatan Bagan Sinembah	1° 46' 32.348" N	100° 32' 16.087" E	2.00	2.00	36.00	NL	04/09/2023
109	Sugiarti	Desa Lubuk Jawi, Kecamatan Bagan Sinembah	1° 47' 22.210" N	100° 32' 19.202" E	2.00	2.00	36.00	NL	04/09/2023
110	Suhartini	Desa Lubuk Jawi, Kecamatan Bagan Sinembah	1° 46' 0.619" N	100° 32' 23.388" E	2.00	2.00	36.00	NL	04/09/2023
111	Sumini Roudotul Janah	Desa Lubuk Jawi, Kecamatan Bagan Sinembah	1° 45' 54.903" N	100° 31' 39.464" E	2.00	2.00	36.00	NL	04/09/2023
112	Suparman A 1	Desa Lubuk Jawi, Kecamatan Bagan Sinembah	1° 46' 7.170" N	100° 32' 30.223" E	1.50	1.50	26.92	NL	04/09/2023
113	Suparman A 2	Desa Lubuk Jawi, Kecamatan Bagan Sinembah	1° 47' 10.271" N	100° 32' 23.732" E	2.00	2.00	36.00	NL	04/09/2023
114	Suparman A 3	Desa Lubuk Jawi, Kecamatan Bagan Sinembah	1° 47' 0.043" N	100° 32' 23.691" E	2.00	2.00	36.00	NL	04/09/2023



No.	Estate / Kebun	Lokasi	Koordinat GPS		Ringkasan Data Area (Ha)		Perkiraan Produksi TBS Tahunan (MT)	Status Liability (L/NL)	Tanggal Bergabung (untuk Petani Swadaya)
			Latitude / Garis lintang	Longitude / Garis bujur	Total Area yang Disertifikasi	Area Tertanam			
115	Suparman A 4	Desa Lubuk Jawi, Kecamatan Bagan Sinembah	1° 46' 10.383" N	100° 32' 29.510" E	2.00	2.00	36.00	NL	04/09/2023
116	Suparman A 5	Desa Lubuk Jawi, Kecamatan Bagan Sinembah	1° 47' 1.997" N	100° 32' 24.098" E	2.00	2.00	36.00	NL	04/09/2023
117	Suparmin 1	Desa Lubuk Jawi, Kecamatan Bagan Sinembah	1° 47' 22.206" N	100° 32' 25.200" E	2.00	2.00	36.00	NL	04/09/2023
118	Suparmin 2	Desa Lubuk Jawi, Kecamatan Bagan Sinembah	1° 45' 35.977" N	100° 31' 34.967" E	2.00	2.00	36.00	NL	04/09/2023
119	Suparno 1	Desa Lubuk Jawi, Kecamatan Bagan Sinembah	1° 45' 55.517" N	100° 31' 41.739" E	2.00	2.00	36.00	NL	04/09/2023
120	Suparno 2	Desa Lubuk Jawi, Kecamatan Bagan Sinembah	1° 47' 4.158" N	100° 32' 25.112" E	2.00	2.00	36.00	NL	04/09/2023
121	Suraji 1	Desa Lubuk Jawi, Kecamatan Bagan Sinembah	1° 47' 22.424" N	100° 31' 44.336" E	2.00	2.00	36.00	NL	04/09/2023
122	Suraji 2	Desa Lubuk Jawi, Kecamatan Bagan Sinembah	1° 45' 53.750" N	100° 31' 51.061" E	2.00	2.00	36.00	NL	04/09/2023
123	Suraji 3	Desa Lubuk Jawi, Kecamatan Bagan Sinembah	1° 45' 34.797" N	100° 31' 16.752" E	2.00	2.00	36.00	NL	04/09/2023
124	Surif Haryadi 1	Desa Lubuk Jawi, Kecamatan Bagan Sinembah	1° 45' 54.488" N	100° 30' 42.014" E	2.00	2.00	36.00	NL	04/09/2023
125	Surif Haryadi 2	Desa Lubuk Jawi, Kecamatan Bagan Sinembah	1° 45' 57.769" N	100° 30' 39.210" E	2.00	2.00	36.00	NL	04/09/2023
126	Surif Haryadi 3	Desa Lubuk Jawi, Kecamatan Bagan Sinembah	1° 46' 21.405" N	100° 30' 36.069" E	2.00	2.00	36.00	NL	04/09/2023
127	Surif Haryadi 4	Desa Lubuk Jawi, Kecamatan Bagan Sinembah	1° 47' 30.733" N	100° 32' 33.365" E	2.00	2.00	36.00	NL	04/09/2023
128	Suryono	Desa Lubuk Jawi, Kecamatan Bagan Sinembah	1° 45' 55.864" N	100° 31' 57.521" E	2.00	2.00	36.00	NL	04/09/2023
129	Suyitno A	Desa Lubuk Jawi, Kecamatan Bagan Sinembah	1° 45' 45.657" N	100° 31' 47.572" E	2.00	2.00	36.00	NL	04/09/2023
130	Suyoto 1	Desa Lubuk Jawi, Kecamatan Bagan Sinembah	1° 47' 15.562" N	100° 32' 33.474" E	2.00	2.00	36.00	NL	04/09/2023
131	Suyoto 2	Desa Lubuk Jawi, Kecamatan Bagan Sinembah	1° 47' 18.892" N	100° 32' 33.468" E	2.00	2.00	36.00	NL	04/09/2023
132	Trimo Ariwibowo	Desa Lubuk Jawi, Kecamatan Bagan Sinembah	1° 46' 10.989" N	100° 32' 17.677" E	2.00	2.00	36.00	NL	04/09/2023
133	Zainab	Desa Lubuk Jawi, Kecamatan Bagan Sinembah	1° 45' 37.092" N	100° 31' 7.602" E	2.00	2.00	36.00	NL	04/09/2023



No.	Estate / Kebun	Lokasi	Koordinat GPS		Ringkasan Data Area (Ha)		Perkiraan Produksi TBS Tahunan (MT)	Status Liability (L/NL)	Tanggal Bergabung (untuk Petani Swadaya)
			Latitude / Garis lintang	Longitude / Garis bujur	Total Area yang Disertifikasi	Area Tertanam			
134	Abdul Malik A	Desa Bagan Sinembah Permai, Kecamatan Bagan Sinembah	1° 43' 54.499" N	100° 23' 24.988" E	2.00	2.00	36.00	NL	04/09/2023
135	Abdul Malik B	Desa Bagan Sinembah Permai, Kecamatan Bagan Sinembah	1° 45' 7.886" N	100° 22' 55.105" E	2.00	2.00	36.00	NL	04/09/2023
136	Alex Lando Rambe	Desa Bagan Sinembah Permai, Kecamatan Bagan Sinembah	1° 43' 54.908" N	100° 23' 12.034" E	2.00	2.00	36.00	NL	04/09/2023
137	Amri Wahyudi	Desa Bagan Sinembah Permai, Kecamatan Bagan Sinembah	1° 44' 20.857" N	100° 23' 21.696" E	2.00	2.00	36.00	NL	04/09/2023
138	Arif Wibowo	Desa Bagan Sinembah Permai, Kecamatan Bagan Sinembah	1° 43' 54.700" N	100° 23' 21.746" E	2.00	2.00	36.00	NL	04/09/2023
139	Awal Ardi	Desa Bagan Sinembah Permai, Kecamatan Bagan Sinembah	1° 44' 7.760" N	100° 22' 49.514" E	2.00	2.00	36.00	NL	04/09/2023
140	Bedman	Desa Bagan Sinembah Permai, Kecamatan Bagan Sinembah	1° 45' 8.065" N	100° 23' 4.791" E	2.00	2.00	36.00	NL	04/09/2023
141	Budiono B 1	Desa Bagan Sinembah Permai, Kecamatan Bagan Sinembah	1° 45' 27.048" N	100° 23' 34.284" E	2.00	2.00	36.00	NL	04/09/2023
142	Budiono B 2	Desa Bagan Sinembah Permai, Kecamatan Bagan Sinembah	1° 45' 21.297" N	100° 23' 42.153" E	2.00	2.00	36.00	NL	04/09/2023
143	Dame Manurung	Desa Bagan Sinembah Permai, Kecamatan Bagan Sinembah	1° 44' 48.438" N	100° 22' 39.089" E	2.00	2.00	36.00	NL	04/09/2023
144	Danil Simanjuntak	Desa Bagan Sinembah Permai, Kecamatan Bagan Sinembah	1° 45' 1.386" N	100° 23' 4.804" E	2.00	2.00	36.00	NL	04/09/2023
145	Darsih	Desa Bagan Sinembah Permai, Kecamatan Bagan Sinembah	1° 45' 14.707" N	100° 23' 27.582" E	2.00	2.00	36.00	NL	04/09/2023
146	Delimawati	Desa Bagan Sinembah Permai, Kecamatan Bagan Sinembah	1° 44' 20.797" N	100° 23' 8.659" E	2.00	2.00	36.00	NL	04/09/2023
147	Dewi Astuti	Desa Bagan Sinembah Permai, Kecamatan Bagan Sinembah	1° 44' 22.207" N	100° 23' 5.471" E	2.00	2.00	36.00	NL	04/09/2023
148	Dosman Siagian	Desa Bagan Sinembah Permai, Kecamatan Bagan Sinembah	1° 44' 1.182" N	100° 22' 52.683" E	2.00	2.00	36.00	NL	04/09/2023
149	Edi Kesuma	Desa Bagan Sinembah Permai, Kecamatan Bagan Sinembah	1° 44' 15.935" N	100° 23' 36.247" E	2.00	2.00	36.00	NL	04/09/2023
150	Edi Wiyanto	Desa Bagan Sinembah Permai, Kecamatan Bagan Sinembah	1° 44' 48.253" N	100° 22' 51.764" E	2.00	2.00	36.00	NL	04/09/2023
151	Elieser Simatupang	Desa Bagan Sinembah Permai, Kecamatan Bagan Sinembah	1° 44' 45.778" N	100° 22' 53.969" E	0.06	0.06	1.08	NL	04/09/2023
152	Erwin Junianto	Desa Bagan Sinembah Permai, Kecamatan Bagan Sinembah	1° 44' 27.342" N	100° 22' 49.269" E	2.00	2.00	36.00	NL	04/09/2023



No.	Estate / Kebun	Lokasi	Koordinat GPS		Ringkasan Data Area (Ha)		Perkiraan Produksi TBS Tahunan (MT)	Status Liability (L/NL)	Tanggal Bergabung (untuk Petani Swadaya)
			Latitude / Garis lintang	Longitude / Garis bujur	Total Area yang Disertifikasi	Area Tertanam			
153	Evan Syahputra Nasution	Desa Bagan Sinembah Permai, Kecamatan Bagan Sinembah	1° 44' 35.515" N	100° 22' 52.025" E	2.00	2.00	36.00	NL	04/09/2023
154	Evi Endang Br Haloho	Desa Bagan Sinembah Permai, Kecamatan Bagan Sinembah	1° 44' 35.684" N	100° 23' 1.777" E	2.00	2.00	36.00	NL	04/09/2023
155	Febriadi	Desa Bagan Sinembah Permai, Kecamatan Bagan Sinembah	1° 43' 51.265" N	100° 22' 46.072" E	2.00	2.00	36.00	NL	04/09/2023
156	Fitria Zulpani	Desa Bagan Sinembah Permai, Kecamatan Bagan Sinembah	1° 44' 16.922" N	100° 23' 11.896" E	2.00	2.00	36.00	NL	04/09/2023
157	Freddy Hendra	Desa Bagan Sinembah Permai, Kecamatan Bagan Sinembah	1° 44' 48.328" N	100° 23' 4.808" E	2.00	2.00	36.00	NL	04/09/2023
158	H. Kasanuddin Hasibuan	Desa Bagan Sinembah Permai, Kecamatan Bagan Sinembah	1° 44' 29.477" N	100° 23' 18.871" E	2.00	2.00	36.00	NL	04/09/2023
159	H. Saini	Desa Bagan Sinembah Permai, Kecamatan Bagan Sinembah	1° 44' 35.622" N	100° 23' 24.185" E	2.00	2.00	36.00	NL	04/09/2023
160	Hariyati	Desa Bagan Sinembah Permai, Kecamatan Bagan Sinembah	1° 44' 35.393" N	100° 23' 18.083" E	2.00	2.00	36.00	NL	04/09/2023
161	Herawati B	Desa Bagan Sinembah Permai, Kecamatan Bagan Sinembah	1° 44' 35.581" N	100° 22' 55.279" E	2.00	2.00	36.00	NL	04/09/2023
162	Heri Budi Susanto	Desa Bagan Sinembah Permai, Kecamatan Bagan Sinembah	1° 45' 7.962" N	100° 23' 1.604" E	2.00	2.00	36.00	NL	04/09/2023
163	Herlina Br Hutagalung 1	Desa Bagan Sinembah Permai, Kecamatan Bagan Sinembah	1° 45' 7.787" N	100° 23' 36.831" E	2.00	2.00	36.00	NL	04/09/2023
164	Herlina Br Hutagalung 2	Desa Bagan Sinembah Permai, Kecamatan Bagan Sinembah	1° 44' 35.285" N	100° 22' 35.945" E	2.00	2.00	36.00	NL	04/09/2023
165	Herlisa Br Hutagalung	Desa Bagan Sinembah Permai, Kecamatan Bagan Sinembah	1° 45' 8.060" N	100° 23' 27.599" E	2.00	2.00	36.00	NL	04/09/2023
166	Imam Rezeki Perwira	Desa Bagan Sinembah Permai, Kecamatan Bagan Sinembah	1° 44' 1.101" N	100° 22' 39.780" E	2.00	2.00	36.00	NL	04/09/2023
167	Indrawan Syaputra	Desa Bagan Sinembah Permai, Kecamatan Bagan Sinembah	1° 44' 12.687" N	100° 23' 36.421" E	2.00	2.00	36.00	NL	04/09/2023
168	Jumadi Ks 1	Desa Bagan Sinembah Permai, Kecamatan Bagan Sinembah	1° 43' 45.478" N	100° 23' 12.056" E	2.00	2.00	36.00	NL	04/09/2023
169	Jumadi Ks 2	Desa Bagan Sinembah Permai, Kecamatan Bagan Sinembah	1° 44' 20.901" N	100° 23' 37.922" E	2.00	2.00	36.00	NL	04/09/2023
170	Jumadi Ks 3	Desa Bagan Sinembah Permai, Kecamatan Bagan Sinembah	1° 43' 38.426" N	100° 22' 46.032" E	2.00	2.00	36.00	NL	04/09/2023
171	Jumadi Ks 4	Desa Bagan Sinembah Permai, Kecamatan Bagan Sinembah	1° 43' 38.388" N	100° 22' 42.807" E	2.00	2.00	36.00	NL	04/09/2023



No.	Estate / Kebun	Lokasi	Koordinat GPS		Ringkasan Data Area (Ha)		Perkiraan Produksi TBS Tahunan (MT)	Status Liability (L/NL)	Tanggal Bergabung (untuk Petani Swadaya)
			Latitude / Garis lintang	Longitude / Garis bujur	Total Area yang Disertifikasi	Area Tertanam			
172	Jumaini	Desa Bagan Sinembah Permai, Kecamatan Bagan Sinembah	1° 44' 7.636" N	100° 22' 46.274" E	2.00	2.00	36.00	NL	04/09/2023
173	Kiki Febri Ramadani	Desa Bagan Sinembah Permai, Kecamatan Bagan Sinembah	1° 44' 14.194" N	100° 22' 49.482" E	2.00	2.00	36.00	NL	04/09/2023
174	M. Ralek 1	Desa Bagan Sinembah Permai, Kecamatan Bagan Sinembah	1° 44' 1.140" N	100° 23' 31.517" E	2.00	2.00	36.00	NL	04/09/2023
175	M. Ralek 2	Desa Bagan Sinembah Permai, Kecamatan Bagan Sinembah	1° 44' 10.638" N	100° 22' 51.968" E	0.10	0.10	1.80	NL	04/09/2023
176	Mahin Ba	Desa Bagan Sinembah Permai, Kecamatan Bagan Sinembah	1° 44' 16.249" N	100° 23' 43.019" E	2.00	2.00	36.00	NL	04/09/2023
177	Majusa Oloan Silaban	Desa Bagan Sinembah Permai, Kecamatan Bagan Sinembah	1° 44' 54.875" N	100° 22' 35.773" E	2.00	2.00	36.00	NL	04/09/2023
178	Malbulan Br Daulay	Desa Bagan Sinembah Permai, Kecamatan Bagan Sinembah	1° 43' 54.839" N	100° 23' 18.480" E	2.00	2.00	36.00	NL	04/09/2023
179	Mardi Budoyo	Desa Bagan Sinembah Permai, Kecamatan Bagan Sinembah	1° 44' 29.588" N	100° 23' 14.222" E	2.00	2.00	36.00	NL	04/09/2023
180	Misdi A	Desa Bagan Sinembah Permai, Kecamatan Bagan Sinembah	1° 44' 34.587" N	100° 23' 27.634" E	2.00	2.00	36.00	NL	04/09/2023
181	Muhammad Basan	Desa Bagan Sinembah Permai, Kecamatan Bagan Sinembah	1° 44' 48.279" N	100° 22' 42.245" E	2.00	2.00	36.00	NL	04/09/2023
182	Muhammad Toha	Desa Bagan Sinembah Permai, Kecamatan Bagan Sinembah	1° 44' 1.471" N	100° 23' 11.998" E	2.00	2.00	36.00	NL	04/09/2023
183	Munawar Kholil	Desa Bagan Sinembah Permai, Kecamatan Bagan Sinembah	1° 44' 41.639" N	100° 22' 42.384" E	2.00	2.00	36.00	NL	04/09/2023
184	Natam	Desa Bagan Sinembah Permai, Kecamatan Bagan Sinembah	1° 44' 35.407" N	100° 22' 48.803" E	2.00	2.00	36.00	NL	04/09/2023
185	Nur Azman	Desa Bagan Sinembah Permai, Kecamatan Bagan Sinembah	1° 44' 7.968" N	100° 23' 8.742" E	2.00	2.00	36.00	NL	04/09/2023
186	Paidi C	Desa Bagan Sinembah Permai, Kecamatan Bagan Sinembah	1° 44' 35.159" N	100° 22' 42.359" E	2.00	2.00	36.00	NL	04/09/2023
187	Pandi Irawan	Desa Bagan Sinembah Permai, Kecamatan Bagan Sinembah	1° 43' 54.923" N	100° 23' 8.756" E	2.00	2.00	36.00	NL	04/09/2023
188	Pardi A	Desa Bagan Sinembah Permai, Kecamatan Bagan Sinembah	1° 44' 34.336" N	100° 23' 9.497" E	2.00	2.00	36.00	NL	04/09/2023
189	Ponimen	Desa Bagan Sinembah Permai, Kecamatan Bagan Sinembah	1° 44' 16.160" N	100° 23' 19.718" E	2.00	2.00	36.00	NL	04/09/2023
190	Rahmad	Desa Bagan Sinembah Permai, Kecamatan Bagan Sinembah	1° 44' 20.777" N	100° 22' 55.719" E	2.00	2.00	36.00	NL	04/09/2023



No.	Estate / Kebun	Lokasi	Koordinat GPS		Ringkasan Data Area (Ha)		Perkiraan Produksi TBS Tahunan (MT)	Status Liability (L/NL)	Tanggal Bergabung (untuk Petani Swadaya)
			Latitude / Garis lintang	Longitude / Garis bujur	Total Area yang Disertifikasi	Area Tertanam			
191	Rasam	Desa Bagan Sinembah Permai, Kecamatan Bagan Sinembah	1° 43' 33.335" N	100° 22' 57.291" E	2.00	2.00	36.00	NL	04/09/2023
192	Rohani 1	Desa Bagan Sinembah Permai, Kecamatan Bagan Sinembah	1° 44' 8.026" N	100° 23' 12.022" E	2.00	2.00	36.00	NL	04/09/2023
193	Rohani 2	Desa Bagan Sinembah Permai, Kecamatan Bagan Sinembah	1° 44' 21.337" N	100° 22' 36.362" E	2.00	2.00	36.00	NL	04/09/2023
194	Rohim	Desa Bagan Sinembah Permai, Kecamatan Bagan Sinembah	1° 44' 7.843" N	100° 23' 21.771" E	2.00	2.00	36.00	NL	04/09/2023
195	Rohman	Desa Bagan Sinembah Permai, Kecamatan Bagan Sinembah	1° 44' 48.555" N	100° 22' 16.678" E	2.00	2.00	36.00	NL	04/09/2023
196	Sabar A	Desa Bagan Sinembah Permai, Kecamatan Bagan Sinembah	1° 45' 0.359" N	100° 23' 21.331" E	2.00	2.00	36.00	NL	04/09/2023
197	Sabar B	Desa Bagan Sinembah Permai, Kecamatan Bagan Sinembah	1° 45' 6.808" N	100° 23' 21.370" E	2.00	2.00	36.00	NL	04/09/2023
198	Sahala Hutagaol	Desa Bagan Sinembah Permai, Kecamatan Bagan Sinembah	1° 44' 38.272" N	100° 22' 22.905" E	2.00	2.00	36.00	NL	04/09/2023
199	Salbiah	Desa Bagan Sinembah Permai, Kecamatan Bagan Sinembah	1° 44' 14.236" N	100° 23' 31.467" E	2.00	2.00	36.00	NL	04/09/2023
200	Samin	Desa Bagan Sinembah Permai, Kecamatan Bagan Sinembah	1° 44' 14.642" N	100° 23' 8.593" E	2.00	2.00	36.00	NL	04/09/2023
201	Sariman A	Desa Bagan Sinembah Permai, Kecamatan Bagan Sinembah	1° 44' 20.771" N	100° 22' 49.300" E	2.00	2.00	36.00	NL	04/09/2023
202	Sartun	Desa Bagan Sinembah Permai, Kecamatan Bagan Sinembah	1° 44' 29.444" N	100° 23' 28.180" E	2.00	2.00	36.00	NL	04/09/2023
203	Senen	Desa Bagan Sinembah Permai, Kecamatan Bagan Sinembah	1° 44' 35.250" N	100° 22' 45.577" E	2.00	2.00	36.00	NL	04/09/2023
204	Senfy Br Sianturi	Desa Bagan Sinembah Permai, Kecamatan Bagan Sinembah	1° 43' 51.294" N	100° 22' 49.385" E	2.00	2.00	36.00	NL	04/09/2023
205	Siswo Wibisono	Desa Bagan Sinembah Permai, Kecamatan Bagan Sinembah	1° 43' 31.907" N	100° 22' 49.406" E	2.00	2.00	36.00	NL	04/09/2023
206	Sulastri A	Desa Bagan Sinembah Permai, Kecamatan Bagan Sinembah	1° 44' 14.165" N	100° 22' 43.064" E	2.00	2.00	36.00	NL	04/09/2023
207	Sumirah	Desa Bagan Sinembah Permai, Kecamatan Bagan Sinembah	1° 44' 54.905" N	100° 23' 1.619" E	2.00	2.00	36.00	NL	04/09/2023
208	Sunanto 1	Desa Bagan Sinembah Permai, Kecamatan Bagan Sinembah	1° 44' 11.259" N	100° 23' 28.244" E	2.00	2.00	36.00	NL	04/09/2023
209	Sunanto 2	Desa Bagan Sinembah Permai, Kecamatan Bagan Sinembah	1° 44' 17.911" N	100° 23' 28.232" E	2.00	2.00	36.00	NL	04/09/2023



No.	Estate / Kebun	Lokasi	Koordinat GPS		Ringkasan Data Area (Ha)		Perkiraan Produksi TBS Tahunan (MT)	Status Liability (L/NL)	Tanggal Bergabung (untuk Petani Swadaya)
			Latitude / Garis lintang	Longitude / Garis bujur	Total Area yang Disertifikasi	Area Tertanam			
210	Supartik	Desa Bagan Sinembah Permai, Kecamatan Bagan Sinembah	1° 44' 7.735" N	100° 22' 59.049" E	2.00	2.00	36.00	NL	04/09/2023
211	Susiswanti	Desa Bagan Sinembah Permai, Kecamatan Bagan Sinembah	1° 44' 25.541" N	100° 22' 44.582" E	2.00	2.00	36.00	NL	04/09/2023
212	Sutarno B	Desa Bagan Sinembah Permai, Kecamatan Bagan Sinembah	1° 44' 7.889" N	100° 23' 2.307" E	2.00	2.00	36.00	NL	04/09/2023
213	Syahriah Hasibuan	Desa Bagan Sinembah Permai, Kecamatan Bagan Sinembah	1° 44' 14.272" N	100° 22' 52.690" E	2.00	2.00	36.00	NL	04/09/2023
214	Tonang Rambe	Desa Bagan Sinembah Permai, Kecamatan Bagan Sinembah	1° 43' 54.699" N	100° 23' 34.776" E	2.00	2.00	36.00	NL	04/09/2023
215	Wagiran A	Desa Bagan Sinembah Permai, Kecamatan Bagan Sinembah	1° 44' 29.723" N	100° 23' 9.474" E	2.00	2.00	36.00	NL	04/09/2023
216	Wagiran B	Desa Bagan Sinembah Permai, Kecamatan Bagan Sinembah	1° 45' 24.482" N	100° 23' 42.124" E	2.00	2.00	36.00	NL	04/09/2023
217	Yeni Husaini	Desa Bagan Sinembah Permai, Kecamatan Bagan Sinembah	1° 45' 33.594" N	100° 23' 24.266" E	2.00	2.00	36.00	NL	04/09/2023
218	Yeni Suhaini A	Desa Bagan Sinembah Permai, Kecamatan Bagan Sinembah	1° 44' 25.756" N	100° 22' 37.921" E	2.00	2.00	36.00	NL	04/09/2023
219	Yoni Suhaimi 1	Desa Bagan Sinembah Permai, Kecamatan Bagan Sinembah	1° 44' 20.856" N	100° 23' 2.754" E	2.00	2.00	36.00	NL	04/09/2023
220	Yoni Suhaimi 2	Desa Bagan Sinembah Permai, Kecamatan Bagan Sinembah	1° 44' 25.811" N	100° 22' 57.194" E	2.00	2.00	36.00	NL	04/09/2023
221	Yuda Pratama Lingga	Desa Bagan Sinembah Permai, Kecamatan Bagan Sinembah	1° 44' 1.288" N	100° 23' 37.999" E	2.00	2.00	36.00	NL	04/09/2023
222	Zulpan Rambe 1	Desa Bagan Sinembah Permai, Kecamatan Bagan Sinembah	1° 44' 1.344" N	100° 23' 18.465" E	2.00	2.00	36.00	NL	04/09/2023
223	Zulpan Rambe 2	Desa Bagan Sinembah Permai, Kecamatan Bagan Sinembah	1° 44' 29.854" N	100° 22' 55.452" E	2.00	2.00	36.00	NL	04/09/2023
224	Agung Setiawan 1	Desa Gelora, Kecamatan Bagan Sinembah	1° 42' 1.998" N	100° 27' 8.649" E	2.00	2.00	36.00	NL	04/09/2023
225	Agung Setiawan 2	Desa Gelora, Kecamatan Bagan Sinembah	1° 40' 36.972" N	100° 27' 11.990" E	0.25	0.25	4.50	NL	04/09/2023
226	Agung Setiawan 3	Desa Gelora, Kecamatan Bagan Sinembah	1° 41' 1.963" N	100° 27' 16.701" E	0.75	0.75	13.50	NL	04/09/2023
227	Andi Setiawan 1	Desa Gelora, Kecamatan Bagan Sinembah	1° 41' 8.484" N	100° 26' 53.064" E	0.75	0.75	13.50	NL	04/09/2023
228	Andi Setiawan 10	Desa Gelora, Kecamatan Bagan Sinembah	1° 40' 37.441" N	100° 27' 7.345" E	0.75	0.75	13.50	NL	04/09/2023



No.	Estate / Kebun	Lokasi	Koordinat GPS		Ringkasan Data Area (Ha)		Perkiraan Produksi TBS Tahunan (MT)	Status Liability (L/NL)	Tanggal Bergabung (untuk Petani Swadaya)
			Latitude / Garis lintang	Longitude / Garis bujur	Total Area yang Disertifikasi	Area Tertanam			
229	Andi Setiawan 11	Desa Gelora, Kecamatan Bagan Sinembah	1° 40' 51.318" N	100° 26' 59.879" E	0.75	0.75	13.50	NL	04/09/2023
230	Andi Setiawan 2	Desa Gelora, Kecamatan Bagan Sinembah	1° 41' 1.577" N	100° 26' 52.901" E	0.75	0.75	13.50	NL	04/09/2023
231	Andi Setiawan 3	Desa Gelora, Kecamatan Bagan Sinembah	1° 40' 40.968" N	100° 26' 57.695" E	0.75	0.75	13.50	NL	04/09/2023
232	Andi Setiawan 4	Desa Gelora, Kecamatan Bagan Sinembah	1° 41' 49.653" N	100° 26' 20.720" E	2.00	2.00	36.00	NL	04/09/2023
233	Andi Setiawan 5	Desa Gelora, Kecamatan Bagan Sinembah	1° 40' 37.431" N	100° 27' 4.526" E	0.75	0.75	13.50	NL	04/09/2023
234	Andi Setiawan 6	Desa Gelora, Kecamatan Bagan Sinembah	1° 40' 44.481" N	100° 27' 4.492" E	0.75	0.75	13.50	NL	04/09/2023
235	Andi Setiawan 7	Desa Gelora, Kecamatan Bagan Sinembah	1° 41' 38.202" N	100° 26' 43.539" E	2.00	2.00	36.00	NL	04/09/2023
236	Andi Setiawan 8	Desa Gelora, Kecamatan Bagan Sinembah	1° 41' 11.714" N	100° 26' 52.275" E	2.00	2.00	36.00	NL	04/09/2023
237	Andi Setiawan 9	Desa Gelora, Kecamatan Bagan Sinembah	1° 41' 46.702" N	100° 26' 27.168" E	2.00	2.00	36.00	NL	04/09/2023
238	Cherio Abrian Sapta 1	Desa Gelora, Kecamatan Bagan Sinembah	1° 40' 40.973" N	100° 27' 4.466" E	0.75	0.75	13.50	NL	04/09/2023
239	Cherio Abrian Sapta 2	Desa Gelora, Kecamatan Bagan Sinembah	1° 42' 5.181" N	100° 26' 43.426" E	2.00	2.00	36.00	NL	04/09/2023
240	Cherio Abrian Sapta 3	Desa Gelora, Kecamatan Bagan Sinembah	1° 40' 37.500" N	100° 26' 53.160" E	0.75	0.75	13.50	NL	04/09/2023
241	Cherio Abrian Sapta 4	Desa Gelora, Kecamatan Bagan Sinembah	1° 40' 41.117" N	100° 27' 0.002" E	0.75	0.75	13.50	NL	04/09/2023
242	Dani Humala Harahap	Desa Gelora, Kecamatan Bagan Sinembah	1° 41' 31.414" N	100° 27' 8.709" E	2.00	2.00	36.00	NL	04/09/2023
243	Didik Efendi Dwi Saputra 1	Desa Gelora, Kecamatan Bagan Sinembah	1° 40' 44.327" N	100° 26' 55.295" E	0.75	0.75	13.50	NL	04/09/2023
244	Didik Efendi Dwi Saputra 2	Desa Gelora, Kecamatan Bagan Sinembah	1° 42' 7.057" N	100° 27' 8.554" E	2.00	2.00	36.00	NL	04/09/2023
245	Didik Efendi Dwi Saputra 3	Desa Gelora, Kecamatan Bagan Sinembah	1° 41' 29.970" N	100° 27' 16.695" E	2.00	2.00	36.00	NL	04/09/2023
246	Edy Marjono 1	Desa Gelora, Kecamatan Bagan Sinembah	1° 41' 49.824" N	100° 26' 43.723" E	2.00	2.00	36.00	NL	04/09/2023
247	Edy Marjono 2	Desa Gelora, Kecamatan Bagan Sinembah	1° 41' 24.583" N	100° 26' 26.152" E	2.00	2.00	36.00	NL	04/09/2023



No.	Estate / Kebun	Lokasi	Koordinat GPS		Ringkasan Data Area (Ha)		Perkiraan Produksi TBS Tahunan (MT)	Status Liability (L/NL)	Tanggal Bergabung (untuk Petani Swadaya)
			Latitude / Garis lintang	Longitude / Garis bujur	Total Area yang Disertifikasi	Area Tertanam			
248	Edy Marjono 3	Desa Gelora, Kecamatan Bagan Sinembah	1° 40' 54.772" N	100° 26' 59.902" E	0.75	0.75	13.50	NL	04/09/2023
249	Hasiholan Lumban N	Desa Gelora, Kecamatan Bagan Sinembah	1° 41' 24.873" N	100° 27' 16.756" E	2.00	2.00	36.00	NL	04/09/2023
250	Indra Mhd Ridwan	Desa Gelora, Kecamatan Bagan Sinembah	1° 41' 39.678" N	100° 26' 51.956" E	2.00	2.00	36.00	NL	04/09/2023
251	Jumirin 1	Desa Gelora, Kecamatan Bagan Sinembah	1° 41' 42.902" N	100° 27' 24.835" E	2.00	2.00	36.00	NL	04/09/2023
252	Jumirin 2	Desa Gelora, Kecamatan Bagan Sinembah	1° 40' 33.919" N	100° 26' 57.790" E	0.75	0.75	13.50	NL	04/09/2023
253	Kamijan 1	Desa Gelora, Kecamatan Bagan Sinembah	1° 41' 26.269" N	100° 27' 48.633" E	2.11	2.11	37.94	NL	04/09/2023
254	Kamijan 10	Desa Gelora, Kecamatan Bagan Sinembah	1° 41' 41.628" N	100° 27' 35.642" E	1.00	1.00	18.00	NL	04/09/2023
255	Kamijan 2	Desa Gelora, Kecamatan Bagan Sinembah	1° 39' 33.482" N	100° 28' 18.992" E	0.87	0.87	15.61	NL	04/09/2023
256	Kamijan 3	Desa Gelora, Kecamatan Bagan Sinembah	1° 41' 34.555" N	100° 27' 56.514" E	2.00	2.00	36.00	NL	04/09/2023
257	Kamijan 4	Desa Gelora, Kecamatan Bagan Sinembah	1° 41' 29.525" N	100° 27' 48.591" E	2.00	2.00	36.00	NL	04/09/2023
258	Kamijan 5	Desa Gelora, Kecamatan Bagan Sinembah	1° 39' 35.571" N	100° 28' 9.423" E	2.00	2.00	36.00	NL	04/09/2023
259	Kamijan 6	Desa Gelora, Kecamatan Bagan Sinembah	1° 41' 50.768" N	100° 27' 48.449" E	2.00	2.00	36.00	NL	04/09/2023
260	Kamijan 7	Desa Gelora, Kecamatan Bagan Sinembah	1° 41' 41.822" N	100° 27' 31.588" E	1.95	1.95	35.07	NL	04/09/2023
261	Kamijan 8	Desa Gelora, Kecamatan Bagan Sinembah	1° 39' 36.454" N	100° 28' 12.484" E	0.59	0.59	10.63	NL	04/09/2023
262	Kamijan 9	Desa Gelora, Kecamatan Bagan Sinembah	1° 39' 33.420" N	100° 28' 14.889" E	1.58	1.58	28.38	NL	04/09/2023
263	Kartaji	Desa Gelora, Kecamatan Bagan Sinembah	1° 41' 19.654" N	100° 27' 33.067" E	2.00	2.00	36.00	NL	04/09/2023
264	Kasirun	Desa Gelora, Kecamatan Bagan Sinembah	1° 41' 29.977" N	100° 27' 41.095" E	2.00	2.00	36.00	NL	04/09/2023
265	Katimin B 1	Desa Gelora, Kecamatan Bagan Sinembah	1° 41' 41.281" N	100° 26' 43.596" E	2.00	2.00	36.00	NL	04/09/2023
266	Katimin B 2	Desa Gelora, Kecamatan Bagan Sinembah	1° 40' 40.155" N	100° 26' 50.743" E	0.75	0.75	13.50	NL	04/09/2023



No.	Estate / Kebun	Lokasi	Koordinat GPS		Ringkasan Data Area (Ha)		Perkiraan Produksi TBS Tahunan (MT)	Status Liability (L/NL)	Tanggal Bergabung (untuk Petani Swadaya)
			Latitude / Garis lintang	Longitude / Garis bujur	Total Area yang Disertifikasi	Area Tertanam			
267	Kliyo 1	Desa Gelora, Kecamatan Bagan Sinembah	1° 42' 7.431" N	100° 27' 0.225" E	2.00	2.00	36.00	NL	04/09/2023
268	Kliyo 2	Desa Gelora, Kecamatan Bagan Sinembah	1° 42' 15.601" N	100° 26' 43.500" E	2.00	2.00	36.00	NL	04/09/2023
269	Kliyo 3	Desa Gelora, Kecamatan Bagan Sinembah	1° 40' 44.291" N	100° 26' 53.030" E	0.75	0.75	13.50	NL	04/09/2023
270	Kliyo 4	Desa Gelora, Kecamatan Bagan Sinembah	1° 41' 41.739" N	100° 27' 56.384" E	2.00	2.00	36.00	NL	04/09/2023
271	Kliyo 5	Desa Gelora, Kecamatan Bagan Sinembah	1° 40' 37.512" N	100° 26' 59.972" E	0.75	0.75	13.50	NL	04/09/2023
272	Lilin Susanto 1	Desa Gelora, Kecamatan Bagan Sinembah	1° 41' 37.479" N	100° 27' 32.796" E	2.00	2.00	36.00	NL	04/09/2023
273	Lilin Susanto 2	Desa Gelora, Kecamatan Bagan Sinembah	1° 41' 27.942" N	100° 27' 32.724" E	2.00	2.00	36.00	NL	04/09/2023
274	Lilin Susanto 3	Desa Gelora, Kecamatan Bagan Sinembah	1° 41' 32.643" N	100° 27' 48.482" E	2.00	2.00	36.00	NL	04/09/2023
275	M. Harianto	Desa Gelora, Kecamatan Bagan Sinembah	1° 41' 27.002" N	100° 27' 56.654" E	2.00	2.00	36.00	NL	04/09/2023
276	M. Bachroni 1	Desa Gelora, Kecamatan Bagan Sinembah	1° 42' 12.838" N	100° 26' 43.446" E	2.00	2.00	36.00	NL	04/09/2023
277	M. Bachroni 2	Desa Gelora, Kecamatan Bagan Sinembah	1° 40' 51.301" N	100° 26' 52.913" E	0.75	0.75	13.50	NL	04/09/2023
278	M. Bachroni 3	Desa Gelora, Kecamatan Bagan Sinembah	1° 40' 47.787" N	100° 26' 52.972" E	0.75	0.75	13.50	NL	04/09/2023
279	M. Bachroni 4	Desa Gelora, Kecamatan Bagan Sinembah	1° 40' 27.901" N	100° 26' 54.179" E	0.75	0.75	13.50	NL	04/09/2023
280	Marjuki 1	Desa Gelora, Kecamatan Bagan Sinembah	1° 41' 16.824" N	100° 27' 8.772" E	2.00	2.00	36.00	NL	04/09/2023
281	Marjuki 10	Desa Gelora, Kecamatan Bagan Sinembah	1° 41' 30.406" N	100° 26' 43.637" E	1.99	1.99	35.78	NL	04/09/2023
282	Marjuki 2	Desa Gelora, Kecamatan Bagan Sinembah	1° 41' 31.997" N	100° 27' 16.514" E	1.03	1.03	18.52	NL	04/09/2023
283	Marjuki 3	Desa Gelora, Kecamatan Bagan Sinembah	1° 41' 14.544" N	100° 26' 46.625" E	1.62	1.62	29.11	NL	04/09/2023
284	Marjuki 4	Desa Gelora, Kecamatan Bagan Sinembah	1° 41' 57.635" N	100° 27' 32.903" E	1.31	1.31	23.66	NL	04/09/2023
285	Marjuki 5	Desa Gelora, Kecamatan Bagan Sinembah	1° 41' 9.649" N	100° 27' 58.661" E	0.93	0.93	16.71	NL	04/09/2023



No.	Estate / Kebun	Lokasi	Koordinat GPS		Ringkasan Data Area (Ha)		Perkiraan Produksi TBS Tahunan (MT)	Status Liability (L/NL)	Tanggal Bergabung (untuk Petani Swadaya)
			Latitude / Garis lintang	Longitude / Garis bujur	Total Area yang Disertifikasi	Area Tertanam			
286	Marjuki 6	Desa Gelora, Kecamatan Bagan Sinembah	1° 41' 2.680" N	100° 27' 44.818" E	0.98	0.98	17.56	NL	04/09/2023
287	Marjuki 7	Desa Gelora, Kecamatan Bagan Sinembah	1° 41' 5.841" N	100° 27' 47.863" E	0.80	0.80	14.42	NL	04/09/2023
288	Marjuki 8	Desa Gelora, Kecamatan Bagan Sinembah	1° 41' 5.988" N	100° 27' 45.317" E	0.83	0.83	14.87	NL	04/09/2023
289	Marjuki 9	Desa Gelora, Kecamatan Bagan Sinembah	1° 41' 57.005" N	100° 27' 0.293" E	2.01	2.01	36.10	NL	04/09/2023
290	Marwan B 1	Desa Gelora, Kecamatan Bagan Sinembah	1° 41' 4.805" N	100° 27' 16.542" E	0.25	0.25	4.50	NL	04/09/2023
291	Marwan B 2	Desa Gelora, Kecamatan Bagan Sinembah	1° 42' 7.718" N	100° 26' 43.421" E	2.00	2.00	36.00	NL	04/09/2023
292	Mastutik	Desa Gelora, Kecamatan Bagan Sinembah	1° 44' 16.442" N	100° 25' 43.831" E	2.00	2.00	36.00	NL	04/09/2023
293	Misbah B	Desa Gelora, Kecamatan Bagan Sinembah	1° 42' 15.099" N	100° 27' 0.740" E	2.00	2.00	36.00	NL	04/09/2023
294	Misdi B	Desa Gelora, Kecamatan Bagan Sinembah	1° 41' 52.192" N	100° 27' 56.389" E	2.00	2.00	36.00	NL	04/09/2023
295	Misnah	Desa Gelora, Kecamatan Bagan Sinembah	1° 41' 44.783" N	100° 27' 40.371" E	2.00	2.00	36.00	NL	04/09/2023
296	Mukidi	Desa Gelora, Kecamatan Bagan Sinembah	1° 43' 16.004" N	100° 26' 11.907" E	2.00	2.00	36.00	NL	04/09/2023
297	Narko	Desa Gelora, Kecamatan Bagan Sinembah	1° 41' 17.429" N	100° 26' 39.473" E	2.00	2.00	36.00	NL	04/09/2023
298	Ning Tumi	Desa Gelora, Kecamatan Bagan Sinembah	1° 42' 15.162" N	100° 27' 8.556" E	2.00	2.00	36.00	NL	04/09/2023
299	Nurhayati	Desa Gelora, Kecamatan Bagan Sinembah	1° 43' 6.180" N	100° 26' 15.111" E	2.00	2.00	36.00	NL	04/09/2023
300	Nyamirin 1	Desa Gelora, Kecamatan Bagan Sinembah	1° 41' 49.926" N	100° 25' 42.121" E	2.00	2.00	36.00	NL	04/09/2023
301	Nyamirin 2	Desa Gelora, Kecamatan Bagan Sinembah	1° 43' 43.867" N	100° 25' 20.627" E	0.25	0.25	4.50	NL	04/09/2023
302	Paidi B	Desa Gelora, Kecamatan Bagan Sinembah	1° 41' 33.227" N	100° 26' 43.572" E	2.00	2.00	36.00	NL	04/09/2023
303	Prapti Rezeky	Desa Gelora, Kecamatan Bagan Sinembah	1° 41' 44.413" N	100° 27' 56.415" E	2.00	2.00	36.00	NL	04/09/2023
304	Purwanto A	Desa Gelora, Kecamatan Bagan Sinembah	1° 42' 7.464" N	100° 27' 40.779" E	2.00	2.00	36.00	NL	04/09/2023



No.	Estate / Kebun	Lokasi	Koordinat GPS		Ringkasan Data Area (Ha)		Perkiraan Produksi TBS Tahunan (MT)	Status Liability (L/NL)	Tanggal Bergabung (untuk Petani Swadaya)
			Latitude / Garis lintang	Longitude / Garis bujur	Total Area yang Disertifikasi	Area Tertanam			
305	Purwanto B	Desa Gelora, Kecamatan Bagan Sinembah	1° 42' 24.997" N	100° 25' 43.531" E	2.00	2.00	36.00	NL	04/09/2023
306	Rahmat 1	Desa Gelora, Kecamatan Bagan Sinembah	1° 42' 12.844" N	100° 26' 35.106" E	2.00	2.00	36.00	NL	04/09/2023
307	Rahmat 2	Desa Gelora, Kecamatan Bagan Sinembah	1° 41' 43.870" N	100° 26' 27.069" E	2.00	2.00	36.00	NL	04/09/2023
308	Rahmat 3	Desa Gelora, Kecamatan Bagan Sinembah	1° 41' 41.102" N	100° 26' 27.028" E	2.00	2.00	36.00	NL	04/09/2023
309	Rahmat 4	Desa Gelora, Kecamatan Bagan Sinembah	1° 40' 51.356" N	100° 26' 57.492" E	0.75	0.75	13.50	NL	04/09/2023
310	Rahmat 5	Desa Gelora, Kecamatan Bagan Sinembah	1° 40' 51.315" N	100° 26' 55.186" E	0.75	0.75	13.50	NL	04/09/2023
311	Riyan Prasetyo 1	Desa Gelora, Kecamatan Bagan Sinembah	1° 41' 41.573" N	100° 27' 48.477" E	2.00	2.00	36.00	NL	04/09/2023
312	Riyan Prasetyo 2	Desa Gelora, Kecamatan Bagan Sinembah	1° 40' 49.717" N	100° 27' 40.654" E	0.75	0.75	13.50	NL	04/09/2023
313	Rohmad	Desa Gelora, Kecamatan Bagan Sinembah	1° 41' 54.958" N	100° 26' 52.009" E	2.00	2.00	36.00	NL	04/09/2023
314	Rosni	Desa Gelora, Kecamatan Bagan Sinembah	1° 41' 37.069" N	100° 26' 51.927" E	2.00	2.00	36.00	NL	04/09/2023
315	Rusmanto B	Desa Gelora, Kecamatan Bagan Sinembah	1° 42' 51.320" N	100° 26' 18.020" E	2.00	2.00	36.00	NL	04/09/2023
316	Saminta	Desa Gelora, Kecamatan Bagan Sinembah	1° 42' 6.739" N	100° 27' 24.642" E	2.00	2.00	36.00	NL	04/09/2023
317	Sariman B 1	Desa Gelora, Kecamatan Bagan Sinembah	1° 40' 49.500" N	100° 27' 45.154" E	0.75	0.75	13.50	NL	04/09/2023
318	Sariman B 2	Desa Gelora, Kecamatan Bagan Sinembah	1° 40' 36.501" N	100° 27' 59.820" E	0.75	0.75	13.50	NL	04/09/2023
319	Sariman B 3	Desa Gelora, Kecamatan Bagan Sinembah	1° 40' 49.585" N	100° 27' 38.700" E	0.75	0.75	13.50	NL	04/09/2023
320	Sariman B 4	Desa Gelora, Kecamatan Bagan Sinembah	1° 41' 40.439" N	100° 27' 38.769" E	0.75	0.75	13.50	NL	04/09/2023
321	Sariman B 5	Desa Gelora, Kecamatan Bagan Sinembah	1° 41' 44.750" N	100° 27' 48.471" E	2.00	2.00	36.00	NL	04/09/2023
322	Sariman B 6	Desa Gelora, Kecamatan Bagan Sinembah	1° 42' 10.937" N	100° 27' 45.335" E	2.00	2.00	36.00	NL	04/09/2023
323	Sariman B 7	Desa Gelora, Kecamatan Bagan Sinembah	1° 42' 11.333" N	100° 27' 40.108" E	2.00	2.00	36.00	NL	04/09/2023



No.	Estate / Kebun	Lokasi	Koordinat GPS		Ringkasan Data Area (Ha)		Perkiraan Produksi TBS Tahunan (MT)	Status Liability (L/NL)	Tanggal Bergabung (untuk Petani Swadaya)
			Latitude / Garis lintang	Longitude / Garis bujur	Total Area yang Disertifikasi	Area Tertanam			
324	Sariman B 8	Desa Gelora, Kecamatan Bagan Sinembah	1° 41' 14.534" N	100° 27' 41.052" E	2.00	2.00	36.00	NL	04/09/2023
325	Sariyanto	Desa Gelora, Kecamatan Bagan Sinembah	1° 42' 15.134" N	100° 27' 41.549" E	2.00	2.00	36.00	NL	04/09/2023
326	Sarjani 1	Desa Gelora, Kecamatan Bagan Sinembah	1° 40' 16.196" N	100° 29' 5.481" E	1.99	1.99	35.78	NL	04/09/2023
327	Sarjani 10	Desa Gelora, Kecamatan Bagan Sinembah	1° 40' 18.791" N	100° 29' 9.336" E	1.05	1.05	18.81	NL	04/09/2023
328	Sarjani 2	Desa Gelora, Kecamatan Bagan Sinembah	1° 38' 31.332" N	100° 29' 0.193" E	2.00	2.00	36.00	NL	04/09/2023
329	Sarjani 3	Desa Gelora, Kecamatan Bagan Sinembah	1° 38' 28.753" N	100° 28' 58.902" E	1.36	1.36	24.53	NL	04/09/2023
330	Sarjani 4	Desa Gelora, Kecamatan Bagan Sinembah	1° 44' 5.306" N	100° 25' 27.429" E	1.14	1.14	20.48	NL	04/09/2023
331	Sarjani 5	Desa Gelora, Kecamatan Bagan Sinembah	1° 41' 31.823" N	100° 27' 0.389" E	2.02	2.02	36.38	NL	04/09/2023
332	Sarjani 6	Desa Gelora, Kecamatan Bagan Sinembah	1° 42' 12.521" N	100° 27' 0.451" E	2.02	2.02	36.42	NL	04/09/2023
333	Sarjani 7	Desa Gelora, Kecamatan Bagan Sinembah	1° 38' 42.786" N	100° 28' 50.422" E	2.00	2.00	36.01	NL	04/09/2023
334	Sarjani 8	Desa Gelora, Kecamatan Bagan Sinembah	1° 41' 40.477" N	100° 26' 8.673" E	2.00	2.00	36.06	NL	04/09/2023
335	Sarjani 9	Desa Gelora, Kecamatan Bagan Sinembah	1° 38' 40.868" N	100° 28' 52.974" E	0.68	0.68	12.30	NL	04/09/2023
336	Sarjono C	Desa Gelora, Kecamatan Bagan Sinembah	1° 40' 37.475" N	100° 27' 2.219" E	0.75	0.75	13.50	NL	04/09/2023
337	Sigit Purnama	Desa Gelora, Kecamatan Bagan Sinembah	1° 41' 44.036" N	100° 26' 43.560" E	2.00	2.00	36.00	NL	04/09/2023
338	Sigit Sri Harsanto	Desa Gelora, Kecamatan Bagan Sinembah	1° 42' 2.092" N	100° 27' 0.338" E	2.00	2.00	36.00	NL	04/09/2023
339	Sipan	Desa Gelora, Kecamatan Bagan Sinembah	1° 41' 27.177" N	100° 26' 35.501" E	2.00	2.00	36.00	NL	04/09/2023
340	Slamet B 1	Desa Gelora, Kecamatan Bagan Sinembah	1° 41' 59.387" N	100° 26' 20.725" E	2.00	2.00	36.00	NL	04/09/2023
341	Slamet B 10	Desa Gelora, Kecamatan Bagan Sinembah	1° 41' 19.235" N	100° 26' 52.275" E	2.00	2.00	36.00	NL	04/09/2023
342	Slamet B 2	Desa Gelora, Kecamatan Bagan Sinembah	1° 41' 6.474" N	100° 27' 14.322" E	0.25	0.25	4.50	NL	04/09/2023



No.	Estate / Kebun	Lokasi	Koordinat GPS		Ringkasan Data Area (Ha)		Perkiraan Produksi TBS Tahunan (MT)	Status Liability (L/NL)	Tanggal Bergabung (untuk Petani Swadaya)
			Latitude / Garis lintang	Longitude / Garis bujur	Total Area yang Disertifikasi	Area Tertanam			
343	Slamet B 3	Desa Gelora, Kecamatan Bagan Sinembah	1° 40' 48.048" N	100° 26' 59.180" E	0.25	0.25	4.50	NL	04/09/2023
344	Slamet B 4	Desa Gelora, Kecamatan Bagan Sinembah	1° 40' 58.584" N	100° 27' 7.290" E	0.25	0.25	4.50	NL	04/09/2023
345	Slamet B 5	Desa Gelora, Kecamatan Bagan Sinembah	1° 41' 8.451" N	100° 26' 57.356" E	2.00	2.00	36.00	NL	04/09/2023
346	Slamet B 6	Desa Gelora, Kecamatan Bagan Sinembah	1° 40' 57.733" N	100° 27' 7.388" E	0.25	0.25	4.50	NL	04/09/2023
347	Slamet B 7	Desa Gelora, Kecamatan Bagan Sinembah	1° 40' 47.878" N	100° 26' 57.654" E	0.75	0.75	13.50	NL	04/09/2023
348	Slamet B 8	Desa Gelora, Kecamatan Bagan Sinembah	1° 40' 56.849" N	100° 27' 7.330" E	0.25	0.25	4.50	NL	04/09/2023
349	Slamet B 9	Desa Gelora, Kecamatan Bagan Sinembah	1° 42' 2.739" N	100° 26' 49.353" E	0.75	0.75	13.50	NL	04/09/2023
350	Sri Lestari 1	Desa Gelora, Kecamatan Bagan Sinembah	1° 42' 12.546" N	100° 26' 22.990" E	2.39	2.39	43.03	NL	04/09/2023
351	Sri Lestari 10	Desa Gelora, Kecamatan Bagan Sinembah	1° 42' 10.732" N	100° 26' 23.088" E	0.75	0.75	13.50	NL	04/09/2023
352	Sri Lestari 11	Desa Gelora, Kecamatan Bagan Sinembah	1° 43' 40.368" N	100° 25' 19.032" E	0.25	0.25	4.50	NL	04/09/2023
353	Sri Lestari 12	Desa Gelora, Kecamatan Bagan Sinembah	1° 42' 15.077" N	100° 26' 23.038" E	2.00	2.00	36.00	NL	04/09/2023
354	Sri Lestari 13	Desa Gelora, Kecamatan Bagan Sinembah	1° 42' 15.516" N	100° 26' 35.085" E	1.95	1.95	35.08	NL	04/09/2023
355	Sri Lestari 14	Desa Gelora, Kecamatan Bagan Sinembah	1° 42' 6.308" N	100° 26' 23.028" E	2.00	2.00	36.00	NL	04/09/2023
356	Sri Lestari 15	Desa Gelora, Kecamatan Bagan Sinembah	1° 42' 3.873" N	100° 26' 23.095" E	2.00	2.00	36.00	NL	04/09/2023
357	Sri Lestari 16	Desa Gelora, Kecamatan Bagan Sinembah	1° 42' 9.823" N	100° 26' 23.043" E	0.75	0.75	13.50	NL	04/09/2023
358	Sri Lestari 17	Desa Gelora, Kecamatan Bagan Sinembah	1° 42' 8.919" N	100° 26' 23.057" E	0.75	0.75	13.50	NL	04/09/2023
359	Sri Lestari 18	Desa Gelora, Kecamatan Bagan Sinembah	1° 42' 8.000" N	100° 26' 23.042" E	0.75	0.75	13.50	NL	04/09/2023
360	Sri Lestari 19	Desa Gelora, Kecamatan Bagan Sinembah	1° 43' 4.116" N	100° 26' 24.338" E	0.75	0.75	13.50	NL	04/09/2023
361	Sri Lestari 2	Desa Gelora, Kecamatan Bagan Sinembah	1° 44' 1.437" N	100° 25' 25.720" E	0.25	0.25	4.50	NL	04/09/2023



No.	Estate / Kebun	Lokasi	Koordinat GPS		Ringkasan Data Area (Ha)		Perkiraan Produksi TBS Tahunan (MT)	Status Liability (L/NL)	Tanggal Bergabung (untuk Petani Swadaya)
			Latitude / Garis lintang	Longitude / Garis bujur	Total Area yang Disertifikasi	Area Tertanam			
362	Sri Lestari 20	Desa Gelora, Kecamatan Bagan Sinembah	1° 42' 12.505" N	100° 27' 5.831" E	0.25	0.25	4.50	NL	04/09/2023
363	Sri Lestari 21	Desa Gelora, Kecamatan Bagan Sinembah	1° 43' 56.135" N	100° 26' 1.588" E	0.75	0.75	13.50	NL	04/09/2023
364	Sri Lestari 3	Desa Gelora, Kecamatan Bagan Sinembah	1° 43' 39.449" N	100° 25' 41.934" E	0.25	0.25	4.50	NL	04/09/2023
365	Sri Lestari 4	Desa Gelora, Kecamatan Bagan Sinembah	1° 43' 13.744" N	100° 26' 4.380" E	0.75	0.75	13.50	NL	04/09/2023
366	Sri Lestari 5	Desa Gelora, Kecamatan Bagan Sinembah	1° 43' 13.220" N	100° 25' 58.755" E	0.77	0.77	13.77	NL	04/09/2023
367	Sri Lestari 6	Desa Gelora, Kecamatan Bagan Sinembah	1° 43' 39.495" N	100° 25' 40.805" E	0.25	0.25	4.50	NL	04/09/2023
368	Sri Lestari 7	Desa Gelora, Kecamatan Bagan Sinembah	1° 43' 25.868" N	100° 25' 35.949" E	0.75	0.75	13.50	NL	04/09/2023
369	Sri Lestari 8	Desa Gelora, Kecamatan Bagan Sinembah	1° 43' 28.558" N	100° 25' 35.932" E	0.75	0.75	13.50	NL	04/09/2023
370	Sri Lestari 9	Desa Gelora, Kecamatan Bagan Sinembah	1° 42' 38.455" N	100° 25' 25.208" E	0.75	0.75	13.50	NL	04/09/2023
371	Subagiono 1	Desa Gelora, Kecamatan Bagan Sinembah	1° 42' 4.733" N	100° 27' 0.332" E	2.00	2.00	36.00	NL	04/09/2023
372	Subagiono 2	Desa Gelora, Kecamatan Bagan Sinembah	1° 42' 12.173" N	100° 27' 16.437" E	2.00	2.00	36.00	NL	04/09/2023
373	Subagiono 3	Desa Gelora, Kecamatan Bagan Sinembah	1° 42' 5.541" N	100° 27' 32.591" E	2.00	2.00	36.00	NL	04/09/2023
374	Subagiono 4	Desa Gelora, Kecamatan Bagan Sinembah	1° 41' 54.385" N	100° 27' 0.345" E	2.00	2.00	36.00	NL	04/09/2023
375	Sudimin	Desa Gelora, Kecamatan Bagan Sinembah	1° 41' 17.151" N	100° 27' 24.953" E	2.00	2.00	36.00	NL	04/09/2023
376	Sudiyati	Desa Gelora, Kecamatan Bagan Sinembah	1° 44' 23.624" N	100° 26' 12.811" E	2.00	2.00	36.00	NL	04/09/2023
377	Suhudi Masturi	Desa Gelora, Kecamatan Bagan Sinembah	1° 41' 22.127" N	100° 26' 35.532" E	2.00	2.00	36.00	NL	04/09/2023
378	Sumarno 1	Desa Gelora, Kecamatan Bagan Sinembah	1° 42' 2.657" N	100° 26' 43.430" E	2.00	2.00	36.00	NL	04/09/2023
379	Sumarno 10	Desa Gelora, Kecamatan Bagan Sinembah	1° 41' 57.548" N	100° 26' 51.964" E	2.00	2.00	36.00	NL	04/09/2023
380	Sumarno 11	Desa Gelora, Kecamatan Bagan Sinembah	1° 41' 49.748" N	100° 26' 51.964" E	2.00	2.00	36.00	NL	04/09/2023



No.	Estate / Kebun	Lokasi	Koordinat GPS		Ringkasan Data Area (Ha)		Perkiraan Produksi TBS Tahunan (MT)	Status Liability (L/NL)	Tanggal Bergabung (untuk Petani Swadaya)
			Latitude / Garis lintang	Longitude / Garis bujur	Total Area yang Disertifikasi	Area Tertanam			
381	Sumarno 12	Desa Gelora, Kecamatan Bagan Sinembah	1° 41' 57.409" N	100° 26' 43.151" E	2.00	2.00	36.00	NL	04/09/2023
382	Sumarno 13	Desa Gelora, Kecamatan Bagan Sinembah	1° 41' 21.502" N	100° 27' 8.816" E	2.00	2.00	36.00	NL	04/09/2023
383	Sumarno 2	Desa Gelora, Kecamatan Bagan Sinembah	1° 40' 37.383" N	100° 26' 57.708" E	0.76	0.76	13.72	NL	04/09/2023
384	Sumarno 3	Desa Gelora, Kecamatan Bagan Sinembah	1° 40' 40.855" N	100° 26' 53.088" E	0.75	0.75	13.50	NL	04/09/2023
385	Sumarno 4	Desa Gelora, Kecamatan Bagan Sinembah	1° 40' 40.812" N	100° 26' 55.375" E	0.75	0.75	13.50	NL	04/09/2023
386	Sumarno 5	Desa Gelora, Kecamatan Bagan Sinembah	1° 40' 27.902" N	100° 26' 50.045" E	0.76	0.76	13.68	NL	04/09/2023
387	Sumarno 6	Desa Gelora, Kecamatan Bagan Sinembah	1° 40' 54.735" N	100° 26' 50.665" E	0.75	0.75	13.50	NL	04/09/2023
388	Sumarno 7	Desa Gelora, Kecamatan Bagan Sinembah	1° 40' 36.447" N	100° 26' 51.047" E	0.75	0.75	13.50	NL	04/09/2023
389	Sumarno 8	Desa Gelora, Kecamatan Bagan Sinembah	1° 41' 24.151" N	100° 27' 8.570" E	2.00	2.00	36.00	NL	04/09/2023
390	Sumarno 9	Desa Gelora, Kecamatan Bagan Sinembah	1° 41' 47.173" N	100° 26' 43.617" E	2.00	2.00	36.00	NL	04/09/2023
391	Suminta	Desa Gelora, Kecamatan Bagan Sinembah	1° 41' 17.025" N	100° 27' 32.968" E	2.00	2.00	36.00	NL	04/09/2023
392	Supriyanto B 1	Desa Gelora, Kecamatan Bagan Sinembah	1° 41' 34.541" N	100° 27' 32.866" E	2.00	2.00	36.00	NL	04/09/2023
393	Supriyanto B 2	Desa Gelora, Kecamatan Bagan Sinembah	1° 41' 31.668" N	100° 27' 32.816" E	2.00	2.00	36.00	NL	04/09/2023
394	Supriyono B	Desa Gelora, Kecamatan Bagan Sinembah	1° 41' 32.701" N	100° 27' 40.908" E	2.00	2.00	36.00	NL	04/09/2023
395	Suradi	Desa Gelora, Kecamatan Bagan Sinembah	1° 42' 13.683" N	100° 27' 47.855" E	2.00	2.00	36.00	NL	04/09/2023
396	Surtisno 1	Desa Gelora, Kecamatan Bagan Sinembah	1° 41' 25.366" N	100° 26' 23.571" E	0.40	0.40	7.28	NL	04/09/2023
397	Surtisno 10	Desa Gelora, Kecamatan Bagan Sinembah	1° 41' 30.052" N	100° 26' 26.949" E	1.72	1.72	31.03	NL	04/09/2023
398	Surtisno 2	Desa Gelora, Kecamatan Bagan Sinembah	1° 41' 28.246" N	100° 26' 26.934" E	0.99	0.99	17.84	NL	04/09/2023
399	Surtisno 3	Desa Gelora, Kecamatan Bagan Sinembah	1° 41' 35.905" N	100° 26' 35.161" E	1.34	1.34	24.14	NL	04/09/2023



No.	Estate / Kebun	Lokasi	Koordinat GPS		Ringkasan Data Area (Ha)		Perkiraan Produksi TBS Tahunan (MT)	Status Liability (L/NL)	Tanggal Bergabung (untuk Petani Swadaya)
			Latitude / Garis lintang	Longitude / Garis bujur	Total Area yang Disertifikasi	Area Tertanam			
400	Surtisno 4	Desa Gelora, Kecamatan Bagan Sinembah	1° 41' 33.918" N	100° 26' 35.160" E	1.76	1.76	31.68	NL	04/09/2023
401	Surtisno 5	Desa Gelora, Kecamatan Bagan Sinembah	1° 41' 31.592" N	100° 26' 35.163" E	1.76	1.76	31.68	NL	04/09/2023
402	Surtisno 6	Desa Gelora, Kecamatan Bagan Sinembah	1° 41' 32.637" N	100° 26' 26.986" E	2.15	2.15	38.61	NL	04/09/2023
403	Surtisno 7	Desa Gelora, Kecamatan Bagan Sinembah	1° 41' 24.772" N	100° 26' 35.480" E	1.71	1.71	32.94	NL	04/09/2023
404	Surtisno 8	Desa Gelora, Kecamatan Bagan Sinembah	1° 41' 38.349" N	100° 26' 27.043" E	2.05	2.05	36.96	NL	04/09/2023
405	Surtisno 9	Desa Gelora, Kecamatan Bagan Sinembah	1° 41' 35.555" N	100° 26' 27.014" E	2.09	2.09	37.69	NL	04/09/2023
406	Suryadi B	Desa Gelora, Kecamatan Bagan Sinembah	1° 42' 19.587" N	100° 26' 16.555" E	2.00	2.00	36.00	NL	04/09/2023
407	Sutar B	Desa Gelora, Kecamatan Bagan Sinembah	1° 41' 47.815" N	100° 27' 48.514" E	2.00	2.00	36.00	NL	04/09/2023
408	Sutikno B 1	Desa Gelora, Kecamatan Bagan Sinembah	1° 42' 12.705" N	100° 27' 33.558" E	2.00	2.00	36.00	NL	04/09/2023
409	Sutikno B 2	Desa Gelora, Kecamatan Bagan Sinembah	1° 40' 25.075" N	100° 27' 58.884" E	0.75	0.75	13.50	NL	04/09/2023
410	Sutikno B 3	Desa Gelora, Kecamatan Bagan Sinembah	1° 40' 53.223" N	100° 27' 40.578" E	0.75	0.75	13.50	NL	04/09/2023
411	Suyanto A	Desa Gelora, Kecamatan Bagan Sinembah	1° 42' 24.990" N	100° 25' 40.993" E	0.25	0.25	4.50	NL	04/09/2023
412	Titis Watikojati	Desa Gelora, Kecamatan Bagan Sinembah	1° 41' 39.286" N	100° 27' 56.460" E	2.00	2.00	36.00	NL	04/09/2023
413	Tri Budi Santoso	Desa Gelora, Kecamatan Bagan Sinembah	1° 41' 45.179" N	100° 27' 33.069" E	2.00	2.00	36.00	NL	04/09/2023
414	Tukiman B	Desa Gelora, Kecamatan Bagan Sinembah	1° 42' 12.678" N	100° 27' 30.664" E	2.00	2.00	36.00	NL	04/09/2023
415	Tumiran	Desa Gelora, Kecamatan Bagan Sinembah	1° 42' 0.082" N	100° 26' 43.689" E	2.00	2.00	36.00	NL	04/09/2023
416	Umar Yasin Yusuf 1	Desa Gelora, Kecamatan Bagan Sinembah	1° 41' 44.628" N	100° 26' 51.944" E	2.00	2.00	36.00	NL	04/09/2023
417	Umar Yasin Yusuf 2	Desa Gelora, Kecamatan Bagan Sinembah	1° 41' 19.130" N	100° 27' 0.463" E	2.00	2.00	36.00	NL	04/09/2023
418	Watum	Desa Gelora, Kecamatan Bagan Sinembah	1° 42' 14.210" N	100° 27' 24.533" E	2.00	2.00	36.00	NL	04/09/2023



No.	Estate / Kebun	Lokasi	Koordinat GPS		Ringkasan Data Area (Ha)		Perkiraan Produksi TBS Tahunan (MT)	Status Liability (L/NL)	Tanggal Bergabung (untuk Petani Swadaya)
			Latitude / Garis lintang	Longitude / Garis bujur	Total Area yang Disertifikasi	Area Tertanam			
419	Widayati 1	Desa Gelora, Kecamatan Bagan Sinembah	1° 42' 4.606" N	100° 27' 40.772" E	2.00	2.00	36.00	NL	04/09/2023
420	Widayati 2	Desa Gelora, Kecamatan Bagan Sinembah	1° 41' 49.990" N	100° 26' 35.169" E	2.00	2.00	36.00	NL	04/09/2023
421	Winarto 1	Desa Gelora, Kecamatan Bagan Sinembah	1° 41' 24.653" N	100° 27' 40.860" E	2.00	2.00	36.00	NL	04/09/2023
422	Winarto 2	Desa Gelora, Kecamatan Bagan Sinembah	1° 41' 52.632" N	100° 26' 35.267" E	2.00	2.00	36.00	NL	04/09/2023
423	Winarto 3	Desa Gelora, Kecamatan Bagan Sinembah	1° 41' 27.331" N	100° 27' 40.935" E	2.00	2.00	36.00	NL	04/09/2023
424	Yeni Suhaini B	Desa Gelora, Kecamatan Bagan Sinembah	1° 41' 52.573" N	100° 26' 43.737" E	2.00	2.00	36.00	NL	04/09/2023
425	Yuhartik 1	Desa Gelora, Kecamatan Bagan Sinembah	1° 42' 27.046" N	100° 25' 28.503" E	2.00	2.00	36.00	NL	04/09/2023
426	Yuhartik 2	Desa Gelora, Kecamatan Bagan Sinembah	1° 44' 44.645" N	100° 26' 27.221" E	2.50	2.50	45.00	NL	04/09/2023
427	Zulhakim 1	Desa Gelora, Kecamatan Bagan Sinembah	1° 41' 52.384" N	100° 26' 52.042" E	2.00	2.00	36.00	NL	04/09/2023
428	Zulhakim 2	Desa Gelora, Kecamatan Bagan Sinembah	1° 43' 18.781" N	100° 26' 4.304" E	0.79	0.79	14.29	NL	04/09/2023
429	Darmono B 1	Desa Harapan Makmur, Kecamatan Bagan Sinembah	1° 43' 34.451" N	100° 25' 39.991" E	2.00	2.00	36.00	NL	04/09/2023
430	Darmono B 2	Desa Harapan Makmur, Kecamatan Bagan Sinembah	1° 44' 37.354" N	100° 26' 21.335" E	0.84	0.84	15.19	NL	04/09/2023
431	Darmono B 3	Desa Harapan Makmur, Kecamatan Bagan Sinembah	1° 44' 35.315" N	100° 25' 24.876" E	2.00	2.00	36.00	NL	04/09/2023
432	Darmono B 4	Desa Harapan Makmur, Kecamatan Bagan Sinembah	1° 44' 30.627" N	100° 26' 22.837" E	2.00	2.00	36.00	NL	04/09/2023
433	Edi Setiawan B	Desa Harapan Makmur, Kecamatan Bagan Sinembah	1° 43' 34.472" N	100° 25' 42.942" E	2.00	2.00	36.00	NL	04/09/2023
434	Elinawati	Desa Harapan Makmur, Kecamatan Bagan Sinembah	1° 43' 34.685" N	100° 25' 56.988" E	2.00	2.00	36.00	NL	04/09/2023
435	Erna Ratna Sari	Desa Harapan Makmur, Kecamatan Bagan Sinembah	1° 43' 52.031" N	100° 26' 1.800" E	1.01	1.01	18.15	NL	04/09/2023
436	Kasripa. S 1	Desa Harapan Makmur, Kecamatan Bagan Sinembah	1° 44' 17.299" N	100° 25' 34.417" E	2.00	2.00	36.00	NL	04/09/2023
437	Kasripa. S 2	Desa Harapan Makmur, Kecamatan Bagan Sinembah	1° 44' 2.150" N	100° 25' 30.239" E	0.75	0.75	13.50	NL	04/09/2023



No.	Estate / Kebun	Lokasi	Koordinat GPS		Ringkasan Data Area (Ha)		Perkiraan Produksi TBS Tahunan (MT)	Status Liability (L/NL)	Tanggal Bergabung (untuk Petani Swadaya)
			Latitude / Garis lintang	Longitude / Garis bujur	Total Area yang Disertifikasi	Area Tertanam			
438	Kasripa. S 3	Desa Harapan Makmur, Kecamatan Bagan Sinembah	1° 43' 57.655" N	100° 25' 25.277" E	0.75	0.75	13.50	NL	04/09/2023
439	Kasripa. S 4	Desa Harapan Makmur, Kecamatan Bagan Sinembah	1° 43' 58.556" N	100° 25' 22.348" E	0.75	0.75	13.50	NL	04/09/2023
440	Khusnul Khotimah	Desa Harapan Makmur, Kecamatan Bagan Sinembah	1° 43' 32.617" N	100° 25' 28.148" E	0.75	0.75	13.50	NL	04/09/2023
441	Lailatul Muniroh	Desa Harapan Makmur, Kecamatan Bagan Sinembah	1° 43' 39.379" N	100° 25' 39.690" E	0.25	0.25	4.50	NL	04/09/2023
442	M. Raksa Maulana	Desa Harapan Makmur, Kecamatan Bagan Sinembah	1° 43' 26.424" N	100° 25' 56.570" E	2.00	2.00	36.00	NL	04/09/2023
443	Marwan A	Desa Harapan Makmur, Kecamatan Bagan Sinembah	1° 42' 15.283" N	100° 26' 53.631" E	1.33	1.33	23.89	NL	04/09/2023
444	Maryadi	Desa Harapan Makmur, Kecamatan Bagan Sinembah	1° 44' 17.948" N	100° 25' 48.981" E	2.00	2.00	36.00	NL	04/09/2023
445	Mulyono 1	Desa Harapan Makmur, Kecamatan Bagan Sinembah	1° 44' 2.108" N	100° 25' 38.454" E	2.00	2.00	36.00	NL	04/09/2023
446	Mulyono 2	Desa Harapan Makmur, Kecamatan Bagan Sinembah	1° 43' 54.736" N	100° 25' 37.856" E	2.00	2.00	36.00	NL	04/09/2023
447	Mulyono 3	Desa Harapan Makmur, Kecamatan Bagan Sinembah	1° 43' 54.798" N	100° 25' 39.563" E	0.69	0.69	12.42	NL	04/09/2023
448	Nafsiah 1	Desa Harapan Makmur, Kecamatan Bagan Sinembah	1° 44' 9.055" N	100° 25' 29.736" E	0.25	0.25	4.50	NL	04/09/2023
449	Nafsiah 2	Desa Harapan Makmur, Kecamatan Bagan Sinembah	1° 43' 4.508" N	100° 25' 56.264" E	2.00	2.00	36.00	NL	04/09/2023
450	Paino B	Desa Harapan Makmur, Kecamatan Bagan Sinembah	1° 42' 1.482" N	100° 26' 12.745" E	2.00	2.00	36.00	NL	04/09/2023
451	Rusmanto A	Desa Harapan Makmur, Kecamatan Bagan Sinembah	1° 41' 49.096" N	100° 27' 8.790" E	2.00	2.00	36.00	NL	04/09/2023
452	Rusmini	Desa Harapan Makmur, Kecamatan Bagan Sinembah	1° 43' 15.941" N	100° 25' 54.844" E	2.00	2.00	36.00	NL	04/09/2023
453	Saidi	Desa Harapan Makmur, Kecamatan Bagan Sinembah	1° 43' 56.108" N	100° 25' 41.760" E	2.00	2.00	36.00	NL	04/09/2023
454	Saligan 1	Desa Harapan Makmur, Kecamatan Bagan Sinembah	1° 44' 20.995" N	100° 26' 0.386" E	0.75	0.75	13.50	NL	04/09/2023
455	Saligan 2	Desa Harapan Makmur, Kecamatan Bagan Sinembah	1° 44' 21.046" N	100° 25' 58.910" E	0.75	0.75	13.50	NL	04/09/2023
456	Saligan 3	Desa Harapan Makmur, Kecamatan Bagan Sinembah	1° 44' 21.064" N	100° 25' 57.354" E	0.75	0.75	13.50	NL	04/09/2023



No.	Estate / Kebun	Lokasi	Koordinat GPS		Ringkasan Data Area (Ha)		Perkiraan Produksi TBS Tahunan (MT)	Status Liability (L/NL)	Tanggal Bergabung (untuk Petani Swadaya)
			Latitude / Garis lintang	Longitude / Garis bujur	Total Area yang Disertifikasi	Area Tertanam			
457	Saligan 4	Desa Harapan Makmur, Kecamatan Bagan Sinembah	1° 44' 17.485" N	100° 25' 59.111" E	0.75	0.75	13.50	NL	04/09/2023
458	Setia Darma	Desa Harapan Makmur, Kecamatan Bagan Sinembah	1° 44' 13.993" N	100° 26' 6.329" E	2.00	2.00	36.00	NL	04/09/2023
459	Tuyetno	Desa Harapan Makmur, Kecamatan Bagan Sinembah	1° 43' 35.923" N	100° 26' 1.659" E	2.00	2.00	36.00	NL	04/09/2023
460	Warsono 1	Desa Harapan Makmur, Kecamatan Bagan Sinembah	1° 43' 16.060" N	100° 25' 56.730" E	2.00	2.00	36.00	NL	04/09/2023
461	Warsono 2	Desa Harapan Makmur, Kecamatan Bagan Sinembah	1° 43' 26.854" N	100° 25' 54.426" E	2.00	2.00	36.00	NL	04/09/2023
462	Warsono 3	Desa Harapan Makmur, Kecamatan Bagan Sinembah	1° 43' 26.593" N	100° 25' 52.417" E	2.00	2.00	36.00	NL	04/09/2023
463	Yatman	Desa Harapan Makmur, Kecamatan Bagan Sinembah	1° 44' 46.736" N	100° 26' 30.631" E	1.03	1.03	18.60	NL	04/09/2023
464	Dede Rosita	Desa Harapan Makmur Selatan, Kecamatan Bagan Sinembah	1° 42' 53.610" N	100° 25' 45.445" E	2.00	2.00	36.00	NL	04/09/2023
465	Dede Usaman	Desa Harapan Makmur Selatan, Kecamatan Bagan Sinembah	1° 43' 1.756" N	100° 25' 29.441" E	0.76	0.76	13.68	NL	04/09/2023
466	Dessy Nurilda	Desa Harapan Makmur Selatan, Kecamatan Bagan Sinembah	1° 42' 44.185" N	100° 25' 56.783" E	1.96	1.96	35.28	NL	04/09/2023
467	Dwi Prastika 1	Desa Harapan Makmur Selatan, Kecamatan Bagan Sinembah	1° 42' 29.455" N	100° 26' 14.413" E	1.96	1.96	35.28	NL	04/09/2023
468	Dwi Prastika 2	Desa Harapan Makmur Selatan, Kecamatan Bagan Sinembah	1° 42' 13.643" N	100° 25' 55.176" E	1.96	1.96	35.28	NL	04/09/2023
469	Iis Indra Riyona 1	Desa Harapan Makmur Selatan, Kecamatan Bagan Sinembah	1° 41' 55.362" N	100° 26' 0.947" E	1.96	1.96	35.28	NL	04/09/2023
470	Iis Indra Riyona 2	Desa Harapan Makmur Selatan, Kecamatan Bagan Sinembah	1° 43' 55.798" N	100° 25' 27.992" E	0.78	0.78	13.95	NL	04/09/2023
471	Iis Indra Riyona 3	Desa Harapan Makmur Selatan, Kecamatan Bagan Sinembah	1° 41' 54.997" N	100° 26' 4.228" E	1.96	1.96	35.28	NL	04/09/2023
472	Iis Indra Riyona 4	Desa Harapan Makmur Selatan, Kecamatan Bagan Sinembah	1° 41' 40.830" N	100° 26' 15.291" E	2.00	2.00	36.00	NL	04/09/2023
473	Iis Suryani	Desa Harapan Makmur Selatan, Kecamatan Bagan Sinembah	1° 42' 13.795" N	100° 26' 9.653" E	1.96	1.96	35.28	NL	04/09/2023
474	Khairi Mauludin 1	Desa Harapan Makmur Selatan, Kecamatan Bagan Sinembah	1° 42' 50.292" N	100° 25' 55.671" E	0.75	0.75	13.50	NL	04/09/2023
475	Khairi Mauludin 2	Desa Harapan Makmur Selatan, Kecamatan Bagan Sinembah	1° 43' 8.969" N	100° 25' 28.370" E	0.76	0.76	13.68	NL	04/09/2023



No.	Estate / Kebun	Lokasi	Koordinat GPS		Ringkasan Data Area (Ha)		Perkiraan Produksi TBS Tahunan (MT)	Status Liability (L/NL)	Tanggal Bergabung (untuk Petani Swadaya)
			Latitude / Garis lintang	Longitude / Garis bujur	Total Area yang Disertifikasi	Area Tertanam			
476	Khairi Mauludin 3	Desa Harapan Makmur Selatan, Kecamatan Bagan Sinembah	1° 42' 54.322" N	100° 25' 39.930" E	0.76	0.76	13.68	NL	04/09/2023
477	Khairi Mauludin 4	Desa Harapan Makmur Selatan, Kecamatan Bagan Sinembah	1° 42' 55.687" N	100° 25' 13.533" E	0.78	0.78	13.95	NL	04/09/2023
478	Khairi Mauludin 5	Desa Harapan Makmur Selatan, Kecamatan Bagan Sinembah	1° 41' 44.175" N	100° 25' 49.116" E	1.96	1.96	35.28	NL	04/09/2023
479	Kinta	Desa Harapan Makmur Selatan, Kecamatan Bagan Sinembah	1° 42' 2.010" N	100° 26' 16.817" E	1.96	1.96	35.28	NL	04/09/2023
480	Ningsih	Desa Harapan Makmur Selatan, Kecamatan Bagan Sinembah	1° 42' 9.460" N	100° 25' 56.743" E	1.96	1.96	35.28	NL	04/09/2023
481	Resmiani	Desa Harapan Makmur Selatan, Kecamatan Bagan Sinembah	1° 41' 56.072" N	100° 25' 44.271" E	1.96	1.96	35.28	NL	04/09/2023
482	Selamat C	Desa Harapan Makmur Selatan, Kecamatan Bagan Sinembah	1° 42' 24.686" N	100° 26' 14.113" E	1.96	1.96	35.28	NL	04/09/2023
483	Sri Nawati	Desa Harapan Makmur Selatan, Kecamatan Bagan Sinembah	1° 42' 43.519" N	100° 26' 10.080" E	2.00	2.00	36.00	NL	04/09/2023
484	Sukirno B 1	Desa Harapan Makmur Selatan, Kecamatan Bagan Sinembah	1° 41' 56.009" N	100° 25' 57.319" E	1.96	1.96	35.28	NL	04/09/2023
485	Sukirno B 2	Desa Harapan Makmur Selatan, Kecamatan Bagan Sinembah	1° 42' 56.908" N	100° 26' 7.831" E	1.96	1.96	35.28	NL	04/09/2023
486	Sukirno B 3	Desa Harapan Makmur Selatan, Kecamatan Bagan Sinembah	1° 42' 46.528" N	100° 26' 13.998" E	1.96	1.96	35.28	NL	04/09/2023
487	Sukirno B 4	Desa Harapan Makmur Selatan, Kecamatan Bagan Sinembah	1° 42' 48.154" N	100° 26' 11.384" E	1.96	1.96	35.28	NL	04/09/2023
488	Sukirno B 5	Desa Harapan Makmur Selatan, Kecamatan Bagan Sinembah	1° 42' 51.624" N	100° 26' 11.075" E	1.96	1.96	35.28	NL	04/09/2023
489	Suprio 1	Desa Harapan Makmur Selatan, Kecamatan Bagan Sinembah	1° 43' 0.745" N	100° 25' 8.095" E	0.75	0.75	13.50	NL	04/09/2023
490	Suprio 2	Desa Harapan Makmur Selatan, Kecamatan Bagan Sinembah	1° 42' 59.528" N	100° 25' 9.927" E	0.75	0.75	13.50	NL	04/09/2023
491	Suriadi B 1	Desa Harapan Makmur Selatan, Kecamatan Bagan Sinembah	1° 42' 54.122" N	100° 25' 55.441" E	0.76	0.76	13.68	NL	04/09/2023
492	Suriadi B 2	Desa Harapan Makmur Selatan, Kecamatan Bagan Sinembah	1° 42' 47.739" N	100° 25' 46.238" E	0.78	0.78	13.95	NL	04/09/2023
493	Suriadi B 3	Desa Harapan Makmur Selatan, Kecamatan Bagan Sinembah	1° 42' 50.643" N	100° 25' 45.601" E	0.74	0.74	13.36	NL	04/09/2023
494	Suriadi B 4	Desa Harapan Makmur Selatan, Kecamatan Bagan Sinembah	1° 42' 43.738" N	100° 25' 54.003" E	0.77	0.77	13.77	NL	04/09/2023



No.	Estate / Kebun	Lokasi	Koordinat GPS		Ringkasan Data Area (Ha)		Perkiraan Produksi TBS Tahunan (MT)	Status Liability (L/NL)	Tanggal Bergabung (untuk Petani Swadaya)
			Latitude / Garis lintang	Longitude / Garis bujur	Total Area yang Disertifikasi	Area Tertanam			
495	Suriadi B 5	Desa Harapan Makmur Selatan, Kecamatan Bagan Sinembah	1° 42' 47.786" N	100° 25' 42.775" E	0.75	0.75	13.50	NL	04/09/2023
496	Suriadi B 6	Desa Harapan Makmur Selatan, Kecamatan Bagan Sinembah	1° 42' 41.348" N	100° 25' 52.906" E	0.74	0.74	13.37	NL	04/09/2023
497	Surian	Desa Harapan Makmur Selatan, Kecamatan Bagan Sinembah	1° 41' 49.290" N	100° 25' 50.539" E	1.96	1.96	35.28	NL	04/09/2023
498	Suryadi A	Desa Harapan Makmur Selatan, Kecamatan Bagan Sinembah	1° 42' 55.219" N	100° 25' 25.473" E	0.23	0.23	4.05	NL	04/09/2023
499	Willi Irmawati 1	Desa Harapan Makmur Selatan, Kecamatan Bagan Sinembah	1° 42' 54.806" N	100° 26' 0.141" E	1.96	1.96	35.28	NL	04/09/2023
500	Willi Irmawati 2	Desa Harapan Makmur Selatan, Kecamatan Bagan Sinembah	1° 42' 58.007" N	100° 26' 0.692" E	1.96	1.96	35.28	NL	04/09/2023
501	Yatimin	Desa Harapan Makmur Selatan, Kecamatan Bagan Sinembah	1° 42' 13.330" N	100° 26' 5.894" E	1.96	1.96	35.28	NL	04/09/2023
502	Yuyun	Desa Harapan Makmur Selatan, Kecamatan Bagan Sinembah	1° 42' 25.054" N	100° 25' 50.702" E	1.96	1.96	35.28	NL	04/09/2023
503	Abd Muis	Desa Makmur Jaya, Kecamatan Bagan Sinembah	1° 46' 14.725" N	100° 26' 0.475" E	2.00	2.00	36.00	NL	04/09/2023
504	Aisyah 1	Desa Makmur Jaya, Kecamatan Bagan Sinembah	1° 46' 37.376" N	100° 25' 47.926" E	2.00	2.00	36.00	NL	04/09/2023
505	Aisyah 2	Desa Makmur Jaya, Kecamatan Bagan Sinembah	1° 46' 25.177" N	100° 25' 35.794" E	2.00	2.00	36.00	NL	04/09/2023
506	Ali Imran 1	Desa Makmur Jaya, Kecamatan Bagan Sinembah	1° 46' 32.355" N	100° 25' 36.682" E	2.00	2.00	36.00	NL	04/09/2023
507	Ali Imran 2	Desa Makmur Jaya, Kecamatan Bagan Sinembah	1° 46' 20.502" N	100° 25' 44.782" E	0.11	0.11	2.03	NL	04/09/2023
508	Ali Muin Lubis	Desa Makmur Jaya, Kecamatan Bagan Sinembah	1° 46' 33.924" N	100° 25' 40.560" E	2.00	2.00	36.00	NL	04/09/2023
509	Arbei	Desa Makmur Jaya, Kecamatan Bagan Sinembah	1° 46' 24.539" N	100° 25' 38.879" E	2.00	2.00	36.00	NL	04/09/2023
510	Auprihno	Desa Makmur Jaya, Kecamatan Bagan Sinembah	1° 46' 55.236" N	100° 25' 39.696" E	2.00	2.00	36.00	NL	04/09/2023
511	Baharuddin T 1	Desa Makmur Jaya, Kecamatan Bagan Sinembah	1° 46' 18.573" N	100° 26' 17.314" E	2.00	2.00	36.00	NL	04/09/2023
512	Baharuddin T 2	Desa Makmur Jaya, Kecamatan Bagan Sinembah	1° 46' 19.906" N	100° 26' 14.496" E	2.00	2.00	36.00	NL	04/09/2023
513	Bahrum Harahap	Desa Makmur Jaya, Kecamatan Bagan Sinembah	1° 47' 2.095" N	100° 25' 20.273" E	2.00	2.00	36.00	NL	04/09/2023



No.	Estate / Kebun	Lokasi	Koordinat GPS		Ringkasan Data Area (Ha)		Perkiraan Produksi TBS Tahunan (MT)	Status Liability (L/NL)	Tanggal Bergabung (untuk Petani Swadaya)
			Latitude / Garis lintang	Longitude / Garis bujur	Total Area yang Disertifikasi	Area Tertanam			
514	Budiono A 1	Desa Makmur Jaya, Kecamatan Bagan Sinembah	1° 46' 54.281" N	100° 25' 18.893" E	2.00	2.00	36.00	NL	04/09/2023
515	Budiono A 2	Desa Makmur Jaya, Kecamatan Bagan Sinembah	1° 47' 7.027" N	100° 25' 26.029" E	2.00	2.00	36.00	NL	04/09/2023
516	Cumleng	Desa Makmur Jaya, Kecamatan Bagan Sinembah	1° 47' 8.416" N	100° 25' 59.243" E	2.00	2.00	36.00	NL	04/09/2023
517	Dahman 1	Desa Makmur Jaya, Kecamatan Bagan Sinembah	1° 46' 6.153" N	100° 25' 21.564" E	2.00	2.00	36.00	NL	04/09/2023
518	Dahman 2	Desa Makmur Jaya, Kecamatan Bagan Sinembah	1° 47' 7.811" N	100° 25' 37.479" E	2.00	2.00	36.00	NL	04/09/2023
519	Dahrial	Desa Makmur Jaya, Kecamatan Bagan Sinembah	1° 46' 6.678" N	100° 26' 22.549" E	2.00	2.00	36.00	NL	04/09/2023
520	Darto 1	Desa Makmur Jaya, Kecamatan Bagan Sinembah	1° 46' 15.016" N	100° 26' 22.549" E	2.00	2.00	36.00	NL	04/09/2023
521	Darto 2	Desa Makmur Jaya, Kecamatan Bagan Sinembah	1° 46' 14.978" N	100° 26' 25.527" E	2.00	2.00	36.00	NL	04/09/2023
522	Efon	Desa Makmur Jaya, Kecamatan Bagan Sinembah	1° 46' 7.383" N	100° 26' 25.147" E	2.00	2.00	36.00	NL	04/09/2023
523	Eron	Desa Makmur Jaya, Kecamatan Bagan Sinembah	1° 45' 52.671" N	100° 26' 22.085" E	2.00	2.00	36.00	NL	04/09/2023
524	Fachrizi	Desa Makmur Jaya, Kecamatan Bagan Sinembah	1° 46' 0.396" N	100° 26' 19.898" E	2.00	2.00	36.00	NL	04/09/2023
525	Fatina Soki Halawa	Desa Makmur Jaya, Kecamatan Bagan Sinembah	1° 46' 7.103" N	100° 25' 56.065" E	2.00	2.00	36.00	NL	04/09/2023
526	Fatinu Solti	Desa Makmur Jaya, Kecamatan Bagan Sinembah	1° 46' 15.278" N	100° 25' 56.583" E	2.00	2.00	36.00	NL	04/09/2023
527	Giyo 1	Desa Makmur Jaya, Kecamatan Bagan Sinembah	1° 45' 15.553" N	100° 25' 38.928" E	2.00	2.00	36.00	NL	04/09/2023
528	Giyo 2	Desa Makmur Jaya, Kecamatan Bagan Sinembah	1° 46' 0.289" N	100° 25' 32.954" E	2.00	2.00	36.00	NL	04/09/2023
529	H. Khaidir Pasai	Desa Makmur Jaya, Kecamatan Bagan Sinembah	1° 46' 3.863" N	100° 26' 9.421" E	2.00	2.00	36.00	NL	04/09/2023
530	Hamdan	Desa Makmur Jaya, Kecamatan Bagan Sinembah	1° 45' 58.026" N	100° 26' 14.119" E	2.00	2.00	36.00	NL	04/09/2023
531	Hamka	Desa Makmur Jaya, Kecamatan Bagan Sinembah	1° 45' 49.142" N	100° 26' 14.040" E	2.00	2.00	36.00	NL	04/09/2023
532	Hamka Siregar	Desa Makmur Jaya, Kecamatan Bagan Sinembah	1° 45' 51.336" N	100° 26' 17.859" E	2.00	2.00	36.00	NL	04/09/2023



No.	Estate / Kebun	Lokasi	Koordinat GPS		Ringkasan Data Area (Ha)		Perkiraan Produksi TBS Tahunan (MT)	Status Liability (L/NL)	Tanggal Bergabung (untuk Petani Swadaya)
			Latitude / Garis lintang	Longitude / Garis bujur	Total Area yang Disertifikasi	Area Tertanam			
533	Holyly Kems	Desa Makmur Jaya, Kecamatan Bagan Sinembah	1° 45' 58.436" N	100° 26' 17.056" E	2.00	2.00	36.00	NL	04/09/2023
534	Iman Prayogi	Desa Makmur Jaya, Kecamatan Bagan Sinembah	1° 46' 14.064" N	100° 26' 12.840" E	2.00	2.00	36.00	NL	04/09/2023
535	Jahlelawati 1	Desa Makmur Jaya, Kecamatan Bagan Sinembah	1° 46' 14.686" N	100° 25' 35.381" E	2.00	2.00	36.00	NL	04/09/2023
536	Jahlelawati 2	Desa Makmur Jaya, Kecamatan Bagan Sinembah	1° 46' 1.626" N	100° 25' 35.103" E	2.00	2.00	36.00	NL	04/09/2023
537	Jajang Daman Huri 1	Desa Makmur Jaya, Kecamatan Bagan Sinembah	1° 45' 53.242" N	100° 25' 22.949" E	2.00	2.00	36.00	NL	04/09/2023
538	Jajang Daman Huri 2	Desa Makmur Jaya, Kecamatan Bagan Sinembah	1° 46' 3.239" N	100° 25' 24.662" E	2.00	2.00	36.00	NL	04/09/2023
539	Jajuli	Desa Makmur Jaya, Kecamatan Bagan Sinembah	1° 45' 59.090" N	100° 25' 21.438" E	2.00	2.00	36.00	NL	04/09/2023
540	Janus Hsb 1	Desa Makmur Jaya, Kecamatan Bagan Sinembah	1° 45' 36.132" N	100° 25' 40.927" E	2.00	2.00	36.00	NL	04/09/2023
541	Janus Hsb 2	Desa Makmur Jaya, Kecamatan Bagan Sinembah	1° 45' 30.982" N	100° 25' 41.021" E	2.00	2.00	36.00	NL	04/09/2023
542	Japri	Desa Makmur Jaya, Kecamatan Bagan Sinembah	1° 45' 46.169" N	100° 25' 30.280" E	2.00	2.00	36.00	NL	04/09/2023
543	Jumadi C	Desa Makmur Jaya, Kecamatan Bagan Sinembah	1° 47' 6.829" N	100° 25' 54.169" E	2.00	2.00	36.00	NL	04/09/2023
544	Jumali	Desa Makmur Jaya, Kecamatan Bagan Sinembah	1° 47' 5.359" N	100° 25' 41.596" E	2.00	2.00	36.00	NL	04/09/2023
545	Jumanto	Desa Makmur Jaya, Kecamatan Bagan Sinembah	1° 47' 23.471" N	100° 25' 48.208" E	2.00	2.00	36.00	NL	04/09/2023
546	Jumiatik	Desa Makmur Jaya, Kecamatan Bagan Sinembah	1° 47' 2.605" N	100° 25' 46.985" E	2.00	2.00	36.00	NL	04/09/2023
547	Jurianto	Desa Makmur Jaya, Kecamatan Bagan Sinembah	1° 46' 1.145" N	100° 25' 53.500" E	2.00	2.00	36.00	NL	04/09/2023
548	Kamsuri	Desa Makmur Jaya, Kecamatan Bagan Sinembah	1° 45' 33.395" N	100° 25' 46.013" E	2.00	2.00	36.00	NL	04/09/2023
549	Kantan 1	Desa Makmur Jaya, Kecamatan Bagan Sinembah	1° 47' 12.383" N	100° 26' 20.807" E	2.00	2.00	36.00	NL	04/09/2023
550	Kantan 2	Desa Makmur Jaya, Kecamatan Bagan Sinembah	1° 46' 53.418" N	100° 25' 37.482" E	2.00	2.00	36.00	NL	04/09/2023
551	Karjani	Desa Makmur Jaya, Kecamatan Bagan Sinembah	1° 47' 13.459" N	100° 26' 26.048" E	2.00	2.00	36.00	NL	04/09/2023



No.	Estate / Kebun	Lokasi	Koordinat GPS		Ringkasan Data Area (Ha)		Perkiraan Produksi TBS Tahunan (MT)	Status Liability (L/NL)	Tanggal Bergabung (untuk Petani Swadaya)
			Latitude / Garis lintang	Longitude / Garis bujur	Total Area yang Disertifikasi	Area Tertanam			
552	Karyono	Desa Makmur Jaya, Kecamatan Bagan Sinembah	1° 47' 29.483" N	100° 25' 45.761" E	2.00	2.00	36.00	NL	04/09/2023
553	Kasianto 1	Desa Makmur Jaya, Kecamatan Bagan Sinembah	1° 47' 11.893" N	100° 25' 31.016" E	2.00	2.00	36.00	NL	04/09/2023
554	Kasianto 2	Desa Makmur Jaya, Kecamatan Bagan Sinembah	1° 47' 12.695" N	100° 25' 45.797" E	2.00	2.00	36.00	NL	04/09/2023
555	Kasino	Desa Makmur Jaya, Kecamatan Bagan Sinembah	1° 46' 34.760" N	100° 25' 44.670" E	2.00	2.00	36.00	NL	04/09/2023
556	Komariah	Desa Makmur Jaya, Kecamatan Bagan Sinembah	1° 46' 8.570" N	100° 26' 16.380" E	2.00	2.00	36.00	NL	04/09/2023
557	Kurniawan Sampurna	Desa Makmur Jaya, Kecamatan Bagan Sinembah	1° 45' 46.193" N	100° 25' 26.079" E	2.00	2.00	36.00	NL	04/09/2023
558	Legimin B 1	Desa Makmur Jaya, Kecamatan Bagan Sinembah	1° 46' 49.768" N	100° 25' 42.196" E	2.00	2.00	36.00	NL	04/09/2023
559	Legimin B 2	Desa Makmur Jaya, Kecamatan Bagan Sinembah	1° 46' 42.621" N	100° 25' 42.195" E	2.00	2.00	36.00	NL	04/09/2023
560	M. Basuki	Desa Makmur Jaya, Kecamatan Bagan Sinembah	1° 46' 59.153" N	100° 26' 2.824" E	2.00	2.00	36.00	NL	04/09/2023
561	Mahmud Yunus	Desa Makmur Jaya, Kecamatan Bagan Sinembah	1° 46' 20.055" N	100° 26' 4.998" E	2.00	2.00	36.00	NL	04/09/2023
562	Maniyem	Desa Makmur Jaya, Kecamatan Bagan Sinembah	1° 45' 54.915" N	100° 25' 26.861" E	2.00	2.00	36.00	NL	04/09/2023
563	Mariman	Desa Makmur Jaya, Kecamatan Bagan Sinembah	1° 46' 15.644" N	100° 25' 54.188" E	2.00	2.00	36.00	NL	04/09/2023
564	Marlan	Desa Makmur Jaya, Kecamatan Bagan Sinembah	1° 46' 16.882" N	100° 25' 37.682" E	2.00	2.00	36.00	NL	04/09/2023
565	Marnoto 1	Desa Makmur Jaya, Kecamatan Bagan Sinembah	1° 46' 2.401" N	100° 25' 42.351" E	2.00	2.00	36.00	NL	04/09/2023
566	Marnoto 2	Desa Makmur Jaya, Kecamatan Bagan Sinembah	1° 46' 14.849" N	100° 25' 43.758" E	2.00	2.00	36.00	NL	04/09/2023
567	Marsidi 1	Desa Makmur Jaya, Kecamatan Bagan Sinembah	1° 46' 26.606" N	100° 25' 24.433" E	2.00	2.00	36.00	NL	04/09/2023
568	Marsidi 2	Desa Makmur Jaya, Kecamatan Bagan Sinembah	1° 46' 10.846" N	100° 25' 31.629" E	2.00	2.00	36.00	NL	04/09/2023
569	Masrikan	Desa Makmur Jaya, Kecamatan Bagan Sinembah	1° 46' 23.327" N	100° 25' 31.319" E	2.00	2.00	36.00	NL	04/09/2023
570	Mhd. Zainal Arifin	Desa Makmur Jaya, Kecamatan Bagan Sinembah	1° 46' 24.264" N	100° 25' 33.192" E	2.00	2.00	36.00	NL	04/09/2023



No.	Estate / Kebun	Lokasi	Koordinat GPS		Ringkasan Data Area (Ha)		Perkiraan Produksi TBS Tahunan (MT)	Status Liability (L/NL)	Tanggal Bergabung (untuk Petani Swadaya)
			Latitude / Garis lintang	Longitude / Garis bujur	Total Area yang Disertifikasi	Area Tertanam			
571	Misdi C 1	Desa Makmur Jaya, Kecamatan Bagan Sinembah	1° 46' 14.573" N	100° 25' 39.987" E	2.00	2.00	36.00	NL	04/09/2023
572	Misdi C 2	Desa Makmur Jaya, Kecamatan Bagan Sinembah	1° 45' 37.843" N	100° 25' 37.534" E	0.23	0.23	4.19	NL	04/09/2023
573	Misli Ansari	Desa Makmur Jaya, Kecamatan Bagan Sinembah	1° 46' 15.830" N	100° 25' 46.306" E	2.00	2.00	36.00	NL	04/09/2023
574	Misli Ansori	Desa Makmur Jaya, Kecamatan Bagan Sinembah	1° 46' 14.882" N	100° 25' 41.858" E	2.00	2.00	36.00	NL	04/09/2023
575	Mudiyono 1	Desa Makmur Jaya, Kecamatan Bagan Sinembah	1° 45' 45.324" N	100° 25' 33.465" E	2.00	2.00	36.00	NL	04/09/2023
576	Mudiyono 2	Desa Makmur Jaya, Kecamatan Bagan Sinembah	1° 46' 3.102" N	100° 25' 26.648" E	2.00	2.00	36.00	NL	04/09/2023
577	Muhammad Fauzi A	Desa Makmur Jaya, Kecamatan Bagan Sinembah	1° 46' 3.918" N	100° 25' 28.614" E	2.00	2.00	36.00	NL	04/09/2023
578	Muhammad Yusuf 1	Desa Makmur Jaya, Kecamatan Bagan Sinembah	1° 46' 18.724" N	100° 25' 25.813" E	2.00	2.00	36.00	NL	04/09/2023
579	Muhammad Yusuf 2	Desa Makmur Jaya, Kecamatan Bagan Sinembah	1° 47' 9.230" N	100° 25' 41.710" E	2.00	2.00	36.00	NL	04/09/2023
580	Muhkofif	Desa Makmur Jaya, Kecamatan Bagan Sinembah	1° 47' 13.580" N	100° 26' 23.454" E	2.00	2.00	36.00	NL	04/09/2023
581	Muji	Desa Makmur Jaya, Kecamatan Bagan Sinembah	1° 45' 17.045" N	100° 25' 40.968" E	2.00	2.00	36.00	NL	04/09/2023
582	Mujianto	Desa Makmur Jaya, Kecamatan Bagan Sinembah	1° 45' 29.048" N	100° 25' 37.094" E	2.00	2.00	36.00	NL	04/09/2023
583	Mujiran	Desa Makmur Jaya, Kecamatan Bagan Sinembah	1° 45' 55.261" N	100° 25' 37.593" E	2.00	2.00	36.00	NL	04/09/2023
584	Mujiyo 1	Desa Makmur Jaya, Kecamatan Bagan Sinembah	1° 46' 19.778" N	100° 26' 46.635" E	2.00	2.00	36.00	NL	04/09/2023
585	Mujiyo 2	Desa Makmur Jaya, Kecamatan Bagan Sinembah	1° 46' 14.011" N	100° 25' 33.516" E	2.00	2.00	36.00	NL	04/09/2023
586	Mukhofif	Desa Makmur Jaya, Kecamatan Bagan Sinembah	1° 46' 18.953" N	100° 26' 39.383" E	2.00	2.00	36.00	NL	04/09/2023
587	Muklas 1	Desa Makmur Jaya, Kecamatan Bagan Sinembah	1° 45' 19.127" N	100° 25' 44.450" E	2.00	2.00	36.00	NL	04/09/2023
588	Muklas 2	Desa Makmur Jaya, Kecamatan Bagan Sinembah	1° 45' 35.017" N	100° 25' 50.715" E	2.00	2.00	36.00	NL	04/09/2023
589	Ngadimin A	Desa Makmur Jaya, Kecamatan Bagan Sinembah	1° 45' 46.485" N	100° 25' 51.082" E	2.00	2.00	36.00	NL	04/09/2023



No.	Estate / Kebun	Lokasi	Koordinat GPS		Ringkasan Data Area (Ha)		Perkiraan Produksi TBS Tahunan (MT)	Status Liability (L/NL)	Tanggal Bergabung (untuk Petani Swadaya)
			Latitude / Garis lintang	Longitude / Garis bujur	Total Area yang Disertifikasi	Area Tertanam			
590	Ngadimin B 1	Desa Makmur Jaya, Kecamatan Bagan Sinembah	1° 46' 4.709" N	100° 25' 59.172" E	2.00	2.00	36.00	NL	04/09/2023
591	Ngadimin B 2	Desa Makmur Jaya, Kecamatan Bagan Sinembah	1° 45' 39.455" N	100° 25' 43.977" E	2.00	2.00	36.00	NL	04/09/2023
592	Ngatemi	Desa Makmur Jaya, Kecamatan Bagan Sinembah	1° 45' 32.892" N	100° 25' 47.937" E	2.00	2.00	36.00	NL	04/09/2023
593	Ngatino 1	Desa Makmur Jaya, Kecamatan Bagan Sinembah	1° 45' 28.032" N	100° 25' 44.153" E	2.00	2.00	36.00	NL	04/09/2023
594	Ngatino 2	Desa Makmur Jaya, Kecamatan Bagan Sinembah	1° 45' 48.799" N	100° 25' 48.300" E	2.00	2.00	36.00	NL	04/09/2023
595	Ngatio	Desa Makmur Jaya, Kecamatan Bagan Sinembah	1° 45' 53.887" N	100° 25' 32.679" E	2.00	2.00	36.00	NL	04/09/2023
596	Ngatirah	Desa Makmur Jaya, Kecamatan Bagan Sinembah	1° 47' 7.160" N	100° 25' 47.862" E	2.00	2.00	36.00	NL	04/09/2023
597	Nyono	Desa Makmur Jaya, Kecamatan Bagan Sinembah	1° 47' 7.628" N	100° 26' 13.353" E	2.00	2.00	36.00	NL	04/09/2023
598	Paini	Desa Makmur Jaya, Kecamatan Bagan Sinembah	1° 47' 14.162" N	100° 26' 28.918" E	2.00	2.00	36.00	NL	04/09/2023
599	Paino A	Desa Makmur Jaya, Kecamatan Bagan Sinembah	1° 46' 3.067" N	100° 25' 45.887" E	2.00	2.00	36.00	NL	04/09/2023
600	Paito	Desa Makmur Jaya, Kecamatan Bagan Sinembah	1° 46' 8.100" N	100° 25' 37.429" E	2.00	2.00	36.00	NL	04/09/2023
601	Parlindungan	Desa Makmur Jaya, Kecamatan Bagan Sinembah	1° 47' 11.347" N	100° 25' 54.911" E	2.00	2.00	36.00	NL	04/09/2023
602	Ponijan	Desa Makmur Jaya, Kecamatan Bagan Sinembah	1° 46' 13.231" N	100° 26' 5.590" E	2.00	2.00	36.00	NL	04/09/2023
603	Prasianto	Desa Makmur Jaya, Kecamatan Bagan Sinembah	1° 46' 58.207" N	100° 25' 22.588" E	2.00	2.00	36.00	NL	04/09/2023
604	Puryanto 1	Desa Makmur Jaya, Kecamatan Bagan Sinembah	1° 46' 52.168" N	100° 25' 23.040" E	2.00	2.00	36.00	NL	04/09/2023
605	Puryanto 2	Desa Makmur Jaya, Kecamatan Bagan Sinembah	1° 45' 38.819" N	100° 25' 29.144" E	2.00	2.00	36.00	NL	04/09/2023
606	Raja Aman	Desa Makmur Jaya, Kecamatan Bagan Sinembah	1° 46' 0.539" N	100° 25' 30.715" E	2.00	2.00	36.00	NL	04/09/2023
607	Ramlan 1	Desa Makmur Jaya, Kecamatan Bagan Sinembah	1° 45' 55.382" N	100° 25' 39.908" E	2.00	2.00	36.00	NL	04/09/2023
608	Ramlan 2	Desa Makmur Jaya, Kecamatan Bagan Sinembah	1° 46' 58.639" N	100° 26' 0.701" E	2.00	2.00	36.00	NL	04/09/2023



No.	Estate / Kebun	Lokasi	Koordinat GPS		Ringkasan Data Area (Ha)		Perkiraan Produksi TBS Tahunan (MT)	Status Liability (L/NL)	Tanggal Bergabung (untuk Petani Swadaya)
			Latitude / Garis lintang	Longitude / Garis bujur	Total Area yang Disertifikasi	Area Tertanam			
609	Ramlan 3	Desa Makmur Jaya, Kecamatan Bagan Sinembah	1° 46' 55.991" N	100° 25' 34.597" E	2.00	2.00	36.00	NL	04/09/2023
610	Ramlan 4	Desa Makmur Jaya, Kecamatan Bagan Sinembah	1° 47' 4.568" N	100° 25' 34.902" E	2.00	2.00	36.00	NL	04/09/2023
611	Rasyanto	Desa Makmur Jaya, Kecamatan Bagan Sinembah	1° 46' 17.657" N	100° 25' 49.110" E	2.00	2.00	36.00	NL	04/09/2023
612	Ridam	Desa Makmur Jaya, Kecamatan Bagan Sinembah	1° 46' 15.120" N	100° 25' 51.830" E	2.00	2.00	36.00	NL	04/09/2023
613	Riki Fatala	Desa Makmur Jaya, Kecamatan Bagan Sinembah	1° 46' 5.232" N	100° 25' 39.836" E	2.00	2.00	36.00	NL	04/09/2023
614	Rivi Hamdani Tanjung	Desa Makmur Jaya, Kecamatan Bagan Sinembah	1° 46' 2.504" N	100° 25' 44.155" E	2.00	2.00	36.00	NL	04/09/2023
615	Rukun 1	Desa Makmur Jaya, Kecamatan Bagan Sinembah	1° 46' 4.796" N	100° 25' 49.765" E	2.00	2.00	36.00	NL	04/09/2023
616	Rukun 2	Desa Makmur Jaya, Kecamatan Bagan Sinembah	1° 46' 58.455" N	100° 25' 58.542" E	2.00	2.00	36.00	NL	04/09/2023
617	Rusli B	Desa Makmur Jaya, Kecamatan Bagan Sinembah	1° 46' 3.582" N	100° 25' 47.702" E	2.00	2.00	36.00	NL	04/09/2023
618	Ruslin	Desa Makmur Jaya, Kecamatan Bagan Sinembah	1° 46' 16.305" N	100° 26' 49.178" E	2.00	2.00	36.00	NL	04/09/2023
619	Sabin	Desa Makmur Jaya, Kecamatan Bagan Sinembah	1° 46' 7.420" N	100° 26' 19.873" E	2.00	2.00	36.00	NL	04/09/2023
620	Sahlani	Desa Makmur Jaya, Kecamatan Bagan Sinembah	1° 46' 10.624" N	100° 26' 34.283" E	2.00	2.00	36.00	NL	04/09/2023
621	Saiman 1	Desa Makmur Jaya, Kecamatan Bagan Sinembah	1° 46' 26.436" N	100° 26' 31.286" E	2.00	2.00	36.00	NL	04/09/2023
622	Saiman 2	Desa Makmur Jaya, Kecamatan Bagan Sinembah	1° 46' 20.545" N	100° 26' 31.040" E	2.00	2.00	36.00	NL	04/09/2023
623	Salim	Desa Makmur Jaya, Kecamatan Bagan Sinembah	1° 46' 15.281" N	100° 26' 31.767" E	2.00	2.00	36.00	NL	04/09/2023
624	Samijan 1	Desa Makmur Jaya, Kecamatan Bagan Sinembah	1° 46' 15.324" N	100° 26' 19.600" E	2.00	2.00	36.00	NL	04/09/2023
625	Samijan 2	Desa Makmur Jaya, Kecamatan Bagan Sinembah	1° 46' 12.994" N	100° 26' 3.656" E	2.00	2.00	36.00	NL	04/09/2023
626	Saminah B 1	Desa Makmur Jaya, Kecamatan Bagan Sinembah	1° 46' 15.137" N	100° 26' 28.893" E	2.00	2.00	36.00	NL	04/09/2023
627	Saminah B 2	Desa Makmur Jaya, Kecamatan Bagan Sinembah	1° 46' 8.375" N	100° 26' 28.502" E	2.00	2.00	36.00	NL	04/09/2023



No.	Estate / Kebun	Lokasi	Koordinat GPS		Ringkasan Data Area (Ha)		Perkiraan Produksi TBS Tahunan (MT)	Status Liability (L/NL)	Tanggal Bergabung (untuk Petani Swadaya)
			Latitude / Garis lintang	Longitude / Garis bujur	Total Area yang Disertifikasi	Area Tertanam			
628	Saminah B 3	Desa Makmur Jaya, Kecamatan Bagan Sinembah	1° 46' 1.606" N	100° 26' 28.171" E	2.00	2.00	36.00	NL	04/09/2023
629	Samsul Bahri	Desa Makmur Jaya, Kecamatan Bagan Sinembah	1° 46' 43.395" N	100° 25' 30.511" E	2.00	2.00	36.00	NL	04/09/2023
630	Samsuri A 1	Desa Makmur Jaya, Kecamatan Bagan Sinembah	1° 46' 46.851" N	100° 25' 22.847" E	2.00	2.00	36.00	NL	04/09/2023
631	Samsuri A 2	Desa Makmur Jaya, Kecamatan Bagan Sinembah	1° 46' 56.425" N	100° 25' 42.413" E	2.00	2.00	36.00	NL	04/09/2023
632	Samsuri B	Desa Makmur Jaya, Kecamatan Bagan Sinembah	1° 47' 1.880" N	100° 25' 39.113" E	2.00	2.00	36.00	NL	04/09/2023
633	Sang Sang	Desa Makmur Jaya, Kecamatan Bagan Sinembah	1° 46' 39.019" N	100° 26' 1.630" E	2.00	2.00	36.00	NL	04/09/2023
634	Saparuddin	Desa Makmur Jaya, Kecamatan Bagan Sinembah	1° 46' 51.877" N	100° 26' 0.053" E	2.00	2.00	36.00	NL	04/09/2023
635	Sarjono A 1	Desa Makmur Jaya, Kecamatan Bagan Sinembah	1° 46' 45.967" N	100° 25' 59.407" E	2.00	2.00	36.00	NL	04/09/2023
636	Sarjono A 2	Desa Makmur Jaya, Kecamatan Bagan Sinembah	1° 46' 33.710" N	100° 25' 22.201" E	2.00	2.00	36.00	NL	04/09/2023
637	Sarjono B	Desa Makmur Jaya, Kecamatan Bagan Sinembah	1° 46' 56.333" N	100° 25' 31.571" E	2.00	2.00	36.00	NL	04/09/2023
638	Sarmadi	Desa Makmur Jaya, Kecamatan Bagan Sinembah	1° 47' 4.832" N	100° 25' 32.077" E	2.00	2.00	36.00	NL	04/09/2023
639	Sarni B	Desa Makmur Jaya, Kecamatan Bagan Sinembah	1° 47' 0.074" N	100° 25' 26.147" E	2.00	2.00	36.00	NL	04/09/2023
640	Selamat B	Desa Makmur Jaya, Kecamatan Bagan Sinembah	1° 45' 15.112" N	100° 25' 37.210" E	2.00	2.00	36.00	NL	04/09/2023
641	Selamat Ratna	Desa Makmur Jaya, Kecamatan Bagan Sinembah	1° 45' 45.273" N	100° 25' 35.024" E	2.00	2.00	36.00	NL	04/09/2023
642	Sholehudin 1	Desa Makmur Jaya, Kecamatan Bagan Sinembah	1° 47' 5.177" N	100° 25' 29.229" E	2.00	2.00	36.00	NL	04/09/2023
643	Sholehudin 2	Desa Makmur Jaya, Kecamatan Bagan Sinembah	1° 46' 56.493" N	100° 25' 28.711" E	2.00	2.00	36.00	NL	04/09/2023
644	Siti Holija	Desa Makmur Jaya, Kecamatan Bagan Sinembah	1° 46' 46.808" N	100° 25' 49.254" E	2.00	2.00	36.00	NL	04/09/2023
645	Slamet Widodo	Desa Makmur Jaya, Kecamatan Bagan Sinembah	1° 46' 49.561" N	100° 25' 32.218" E	2.00	2.00	36.00	NL	04/09/2023
646	Sofyan	Desa Makmur Jaya, Kecamatan Bagan Sinembah	1° 46' 40.652" N	100° 25' 33.309" E	2.00	2.00	36.00	NL	04/09/2023



No.	Estate / Kebun	Lokasi	Koordinat GPS		Ringkasan Data Area (Ha)		Perkiraan Produksi TBS Tahunan (MT)	Status Liability (L/NL)	Tanggal Bergabung (untuk Petani Swadaya)
			Latitude / Garis lintang	Longitude / Garis bujur	Total Area yang Disertifikasi	Area Tertanam			
647	Sriaman 1	Desa Makmur Jaya, Kecamatan Bagan Sinembah	1° 46' 18.868" N	100° 25' 28.395" E	2.00	2.00	36.00	NL	04/09/2023
648	Sriaman 2	Desa Makmur Jaya, Kecamatan Bagan Sinembah	1° 46' 24.335" N	100° 25' 28.789" E	2.00	2.00	36.00	NL	04/09/2023
649	Sudarsono 1	Desa Makmur Jaya, Kecamatan Bagan Sinembah	1° 46' 32.852" N	100° 25' 27.741" E	2.00	2.00	36.00	NL	04/09/2023
650	Sudarsono 2	Desa Makmur Jaya, Kecamatan Bagan Sinembah	1° 46' 31.623" N	100° 25' 15.977" E	2.00	2.00	36.00	NL	04/09/2023
651	Sugeng 1	Desa Makmur Jaya, Kecamatan Bagan Sinembah	1° 46' 33.110" N	100° 25' 17.882" E	2.00	2.00	36.00	NL	04/09/2023
652	Sugeng 2	Desa Makmur Jaya, Kecamatan Bagan Sinembah	1° 46' 34.071" N	100° 25' 30.196" E	2.00	2.00	36.00	NL	04/09/2023
653	Sugeng 3	Desa Makmur Jaya, Kecamatan Bagan Sinembah	1° 46' 3.388" N	100° 25' 51.732" E	2.00	2.00	36.00	NL	04/09/2023
654	Sugimah 1	Desa Makmur Jaya, Kecamatan Bagan Sinembah	1° 45' 46.506" N	100° 25' 28.305" E	2.00	2.00	36.00	NL	04/09/2023
655	Sugimah 2	Desa Makmur Jaya, Kecamatan Bagan Sinembah	1° 46' 25.087" N	100° 25' 57.014" E	2.00	2.00	36.00	NL	04/09/2023
656	Sugimah 3	Desa Makmur Jaya, Kecamatan Bagan Sinembah	1° 46' 23.785" N	100° 25' 42.206" E	2.00	2.00	36.00	NL	04/09/2023
657	Sugimah 4	Desa Makmur Jaya, Kecamatan Bagan Sinembah	1° 46' 26.623" N	100° 26' 3.369" E	2.00	2.00	36.00	NL	04/09/2023
658	Sugimah 5	Desa Makmur Jaya, Kecamatan Bagan Sinembah	1° 46' 34.996" N	100° 25' 24.200" E	2.00	2.00	36.00	NL	04/09/2023
659	Sugimah 6	Desa Makmur Jaya, Kecamatan Bagan Sinembah	1° 46' 29.014" N	100° 25' 48.094" E	2.00	2.00	36.00	NL	04/09/2023
660	Sugimah 7	Desa Makmur Jaya, Kecamatan Bagan Sinembah	1° 46' 25.678" N	100° 25' 44.904" E	2.00	2.00	36.00	NL	04/09/2023
661	Sugimah 8	Desa Makmur Jaya, Kecamatan Bagan Sinembah	1° 46' 29.979" N	100° 25' 41.928" E	2.00	2.00	36.00	NL	04/09/2023
662	Sugimah 9	Desa Makmur Jaya, Kecamatan Bagan Sinembah	1° 46' 40.879" N	100° 25' 21.173" E	2.00	2.00	36.00	NL	04/09/2023
663	Sugiono 1	Desa Makmur Jaya, Kecamatan Bagan Sinembah	1° 46' 21.530" N	100° 25' 18.919" E	2.00	2.00	36.00	NL	04/09/2023
664	Sugiono 2	Desa Makmur Jaya, Kecamatan Bagan Sinembah	1° 46' 21.821" N	100° 25' 21.282" E	2.00	2.00	36.00	NL	04/09/2023
665	Suhadi B 1	Desa Makmur Jaya, Kecamatan Bagan Sinembah	1° 46' 24.365" N	100° 26' 0.198" E	2.00	2.00	36.00	NL	04/09/2023



No.	Estate / Kebun	Lokasi	Koordinat GPS		Ringkasan Data Area (Ha)		Perkiraan Produksi TBS Tahunan (MT)	Status Liability (L/NL)	Tanggal Bergabung (untuk Petani Swadaya)
			Latitude / Garis lintang	Longitude / Garis bujur	Total Area yang Disertifikasi	Area Tertanam			
666	Suhadi B 2	Desa Makmur Jaya, Kecamatan Bagan Sinembah	1° 46' 34.360" N	100° 25' 19.805" E	2.00	2.00	36.00	NL	04/09/2023
667	Sujarwo A	Desa Makmur Jaya, Kecamatan Bagan Sinembah	1° 46' 25.415" N	100° 25' 51.398" E	2.00	2.00	36.00	NL	04/09/2023
668	Sukardib	Desa Makmur Jaya, Kecamatan Bagan Sinembah	1° 46' 23.864" N	100° 25' 54.194" E	2.00	2.00	36.00	NL	04/09/2023
669	Sukarji	Desa Makmur Jaya, Kecamatan Bagan Sinembah	1° 46' 3.384" N	100° 26' 4.038" E	2.00	2.00	36.00	NL	04/09/2023
670	Suloso	Desa Makmur Jaya, Kecamatan Bagan Sinembah	1° 46' 27.838" N	100° 26' 5.332" E	2.00	2.00	36.00	NL	04/09/2023
671	Sumaji 1	Desa Makmur Jaya, Kecamatan Bagan Sinembah	1° 46' 3.554" N	100° 26' 6.748" E	2.00	2.00	36.00	NL	04/09/2023
672	Sumaji 2	Desa Makmur Jaya, Kecamatan Bagan Sinembah	1° 46' 27.104" N	100° 26' 7.255" E	2.00	2.00	36.00	NL	04/09/2023
673	Sumaji 3	Desa Makmur Jaya, Kecamatan Bagan Sinembah	1° 46' 35.852" N	100° 25' 51.725" E	2.00	2.00	36.00	NL	04/09/2023
674	Sumaji 4	Desa Makmur Jaya, Kecamatan Bagan Sinembah	1° 46' 42.630" N	100° 25' 51.668" E	2.00	2.00	36.00	NL	04/09/2023
675	Sumin	Desa Makmur Jaya, Kecamatan Bagan Sinembah	1° 46' 23.931" N	100° 26' 11.629" E	2.00	2.00	36.00	NL	04/09/2023
676	Sunarko	Desa Makmur Jaya, Kecamatan Bagan Sinembah	1° 46' 13.193" N	100° 26' 9.817" E	2.00	2.00	36.00	NL	04/09/2023
677	Sunoko	Desa Makmur Jaya, Kecamatan Bagan Sinembah	1° 46' 23.285" N	100° 25' 48.192" E	2.00	2.00	36.00	NL	04/09/2023
678	Supar A 1	Desa Makmur Jaya, Kecamatan Bagan Sinembah	1° 47' 12.930" N	100° 25' 35.019" E	2.00	2.00	36.00	NL	04/09/2023
679	Supar A 2	Desa Makmur Jaya, Kecamatan Bagan Sinembah	1° 46' 53.371" N	100° 25' 48.153" E	2.00	2.00	36.00	NL	04/09/2023
680	Supar B 1	Desa Makmur Jaya, Kecamatan Bagan Sinembah	1° 46' 51.111" N	100° 25' 54.359" E	2.00	2.00	36.00	NL	04/09/2023
681	Supar B 2	Desa Makmur Jaya, Kecamatan Bagan Sinembah	1° 47' 1.345" N	100° 25' 54.570" E	2.00	2.00	36.00	NL	04/09/2023
682	Suparman B 1	Desa Makmur Jaya, Kecamatan Bagan Sinembah	1° 46' 49.862" N	100° 25' 49.332" E	2.00	2.00	36.00	NL	04/09/2023
683	Suparman B 2	Desa Makmur Jaya, Kecamatan Bagan Sinembah	1° 46' 51.815" N	100° 26' 10.484" E	2.00	2.00	36.00	NL	04/09/2023
684	Suparti A	Desa Makmur Jaya, Kecamatan Bagan Sinembah	1° 46' 42.524" N	100° 25' 26.820" E	2.00	2.00	36.00	NL	04/09/2023



No.	Estate / Kebun	Lokasi	Koordinat GPS		Ringkasan Data Area (Ha)		Perkiraan Produksi TBS Tahunan (MT)	Status Liability (L/NL)	Tanggal Bergabung (untuk Petani Swadaya)
			Latitude / Garis lintang	Longitude / Garis bujur	Total Area yang Disertifikasi	Area Tertanam			
685	Suprianho	Desa Makmur Jaya, Kecamatan Bagan Sinembah	1° 46' 46.482" N	100° 25' 19.578" E	2.00	2.00	36.00	NL	04/09/2023
686	Suprihno 1	Desa Makmur Jaya, Kecamatan Bagan Sinembah	1° 47' 12.840" N	100° 25' 41.119" E	2.00	2.00	36.00	NL	04/09/2023
687	Suprihno 2	Desa Makmur Jaya, Kecamatan Bagan Sinembah	1° 47' 29.516" N	100° 25' 39.771" E	2.00	2.00	36.00	NL	04/09/2023
688	Suprihno 3	Desa Makmur Jaya, Kecamatan Bagan Sinembah	1° 46' 39.652" N	100° 25' 36.222" E	2.00	2.00	36.00	NL	04/09/2023
689	Suprihno 4	Desa Makmur Jaya, Kecamatan Bagan Sinembah	1° 46' 48.325" N	100° 25' 35.177" E	2.00	2.00	36.00	NL	04/09/2023
690	Suprihno 5	Desa Makmur Jaya, Kecamatan Bagan Sinembah	1° 46' 39.630" N	100° 25' 39.162" E	2.00	2.00	36.00	NL	04/09/2023
691	Suprihno 6	Desa Makmur Jaya, Kecamatan Bagan Sinembah	1° 46' 46.762" N	100° 25' 16.784" E	2.00	2.00	36.00	NL	04/09/2023
692	Supriyadi	Desa Makmur Jaya, Kecamatan Bagan Sinembah	1° 46' 46.183" N	100° 25' 38.513" E	2.00	2.00	36.00	NL	04/09/2023
693	Surmadi	Desa Makmur Jaya, Kecamatan Bagan Sinembah	1° 45' 45.938" N	100° 25' 36.988" E	2.00	2.00	36.00	NL	04/09/2023
694	Surtian	Desa Makmur Jaya, Kecamatan Bagan Sinembah	1° 47' 16.305" N	100° 25' 41.007" E	2.00	2.00	36.00	NL	04/09/2023
695	Sutaji	Desa Makmur Jaya, Kecamatan Bagan Sinembah	1° 47' 9.575" N	100° 26' 17.304" E	2.00	2.00	36.00	NL	04/09/2023
696	Sutaryono	Desa Makmur Jaya, Kecamatan Bagan Sinembah	1° 47' 32.678" N	100° 25' 42.093" E	2.00	2.00	36.00	NL	04/09/2023
697	Sutikno A	Desa Makmur Jaya, Kecamatan Bagan Sinembah	1° 46' 22.907" N	100° 26' 49.053" E	2.00	2.00	36.00	NL	04/09/2023
698	Sutowo	Desa Makmur Jaya, Kecamatan Bagan Sinembah	1° 46' 24.977" N	100° 26' 35.569" E	2.00	2.00	36.00	NL	04/09/2023
699	Suwardi	Desa Makmur Jaya, Kecamatan Bagan Sinembah	1° 46' 19.656" N	100° 26' 36.047" E	2.00	2.00	36.00	NL	04/09/2023
700	Suyanto B 1	Desa Makmur Jaya, Kecamatan Bagan Sinembah	1° 46' 11.101" N	100° 25' 27.823" E	2.00	2.00	36.00	NL	04/09/2023
701	Suyanto B 2	Desa Makmur Jaya, Kecamatan Bagan Sinembah	1° 46' 10.940" N	100° 25' 47.651" E	2.00	2.00	36.00	NL	04/09/2023
702	Tromo 1	Desa Makmur Jaya, Kecamatan Bagan Sinembah	1° 46' 15.255" N	100° 26' 41.228" E	2.00	2.00	36.00	NL	04/09/2023
703	Tromo 2	Desa Makmur Jaya, Kecamatan Bagan Sinembah	1° 46' 26.403" N	100° 26' 39.255" E	2.00	2.00	36.00	NL	04/09/2023



No.	Estate / Kebun	Lokasi	Koordinat GPS		Ringkasan Data Area (Ha)		Perkiraan Produksi TBS Tahunan (MT)	Status Liability (L/NL)	Tanggal Bergabung (untuk Petani Swadaya)
			Latitude / Garis lintang	Longitude / Garis bujur	Total Area yang Disertifikasi	Area Tertanam			
704	Tukijo	Desa Makmur Jaya, Kecamatan Bagan Sinembah	1° 46' 19.459" N	100° 26' 44.479" E	2.00	2.00	36.00	NL	04/09/2023
705	Tukiman A	Desa Makmur Jaya, Kecamatan Bagan Sinembah	1° 46' 23.126" N	100° 26' 42.206" E	2.00	2.00	36.00	NL	04/09/2023
706	Umi Suleha	Desa Makmur Jaya, Kecamatan Bagan Sinembah	1° 46' 21.858" N	100° 26' 53.154" E	2.00	2.00	36.00	NL	04/09/2023
707	Usuf	Desa Makmur Jaya, Kecamatan Bagan Sinembah	1° 46' 7.981" N	100° 26' 12.467" E	2.00	2.00	36.00	NL	04/09/2023
708	Usup 1	Desa Makmur Jaya, Kecamatan Bagan Sinembah	1° 46' 59.006" N	100° 25' 49.002" E	2.00	2.00	36.00	NL	04/09/2023
709	Usup 2	Desa Makmur Jaya, Kecamatan Bagan Sinembah	1° 47' 8.420" N	100° 26' 2.816" E	2.00	2.00	36.00	NL	04/09/2023
710	Wagiman 1	Desa Makmur Jaya, Kecamatan Bagan Sinembah	1° 46' 13.667" N	100° 26' 7.674" E	2.00	2.00	36.00	NL	04/09/2023
711	Wagiman 2	Desa Makmur Jaya, Kecamatan Bagan Sinembah	1° 46' 49.420" N	100° 25' 28.869" E	2.00	2.00	36.00	NL	04/09/2023
712	Wagimin B	Desa Makmur Jaya, Kecamatan Bagan Sinembah	1° 46' 7.169" N	100° 26' 39.332" E	2.00	2.00	36.00	NL	04/09/2023
713	Wahab Lubis	Desa Makmur Jaya, Kecamatan Bagan Sinembah	1° 46' 2.358" N	100° 26' 30.831" E	2.00	2.00	36.00	NL	04/09/2023
714	Wahyuniar 1	Desa Makmur Jaya, Kecamatan Bagan Sinembah	1° 46' 2.991" N	100° 26' 33.016" E	2.00	2.00	36.00	NL	04/09/2023
715	Wahyuniar 2	Desa Makmur Jaya, Kecamatan Bagan Sinembah	1° 46' 0.237" N	100° 26' 43.292" E	2.00	2.00	36.00	NL	04/09/2023
716	Wahyuniar 3	Desa Makmur Jaya, Kecamatan Bagan Sinembah	1° 46' 6.259" N	100° 26' 37.333" E	2.00	2.00	36.00	NL	04/09/2023
717	Wahyuniar 4	Desa Makmur Jaya, Kecamatan Bagan Sinembah	1° 46' 3.106" N	100° 26' 35.197" E	2.00	2.00	36.00	NL	04/09/2023
718	Wanto 1	Desa Makmur Jaya, Kecamatan Bagan Sinembah	1° 46' 4.373" N	100° 26' 1.548" E	2.00	2.00	36.00	NL	04/09/2023
719	Wanto 2	Desa Makmur Jaya, Kecamatan Bagan Sinembah	1° 46' 56.487" N	100° 25' 49.351" E	2.00	2.00	36.00	NL	04/09/2023
720	Warsito 1	Desa Makmur Jaya, Kecamatan Bagan Sinembah	1° 45' 59.308" N	100° 26' 47.877" E	2.00	2.00	36.00	NL	04/09/2023
721	Warsito 2	Desa Makmur Jaya, Kecamatan Bagan Sinembah	1° 46' 51.897" N	100° 26' 5.259" E	2.00	2.00	36.00	NL	04/09/2023
722	Winarno 1	Desa Makmur Jaya, Kecamatan Bagan Sinembah	1° 46' 59.875" N	100° 26' 5.155" E	2.00	2.00	36.00	NL	04/09/2023



No.	Estate / Kebun	Lokasi	Koordinat GPS		Ringkasan Data Area (Ha)		Perkiraan Produksi TBS Tahunan (MT)	Status Liability (L/NL)	Tanggal Bergabung (untuk Petani Swadaya)
			Latitude / Garis lintang	Longitude / Garis bujur	Total Area yang Disertifikasi	Area Tertanam			
723	Winarno 2	Desa Makmur Jaya, Kecamatan Bagan Sinembah	1° 46' 40.021" N	100° 25' 16.122" E	2.00	2.00	36.00	NL	04/09/2023
724	Zainal Abidin	Desa Makmur Jaya, Kecamatan Bagan Sinembah	1° 46' 42.761" N	100° 25' 47.675" E	2.00	2.00	36.00	NL	04/09/2023
725	Zainal Hsb	Desa Makmur Jaya, Kecamatan Bagan Sinembah	1° 46' 46.635" N	100° 25' 44.566" E	2.00	2.00	36.00	NL	04/09/2023
726	A. Mugni	Desa Kencana, Kecamatan Bagan Sinembah	1° 40' 28.710" N	100° 29' 43.696" E	2.00	2.00	36.00	NL	04/09/2023
727	Achmad Arifin	Desa Kencana, Kecamatan Bagan Sinembah	1° 40' 31.145" N	100° 30' 48.451" E	0.90	0.90	16.22	NL	04/09/2023
728	Agus Salim 1	Desa Kencana, Kecamatan Bagan Sinembah	1° 40' 33.715" N	100° 29' 50.420" E	1.99	1.99	35.78	NL	04/09/2023
729	Agus Salim 2	Desa Kencana, Kecamatan Bagan Sinembah	1° 39' 46.813" N	100° 30' 47.572" E	1.99	1.99	35.78	NL	04/09/2023
730	Ahmad Hanafi 1	Desa Kencana, Kecamatan Bagan Sinembah	1° 41' 1.193" N	100° 30' 4.854" E	2.00	2.00	36.00	NL	04/09/2023
731	Ahmad Hanafi 2	Desa Kencana, Kecamatan Bagan Sinembah	1° 41' 7.295" N	100° 30' 43.084" E	2.00	2.00	39.38	NL	04/09/2023
732	Ahmad Muttaqin	Desa Kencana, Kecamatan Bagan Sinembah	1° 40' 44.434" N	100° 29' 39.953" E	1.98	1.98	35.59	NL	04/09/2023
733	Aliyanto	Desa Kencana, Kecamatan Bagan Sinembah	1° 41' 13.062" N	100° 29' 57.478" E	1.98	1.98	35.59	NL	04/09/2023
734	Aminah 1	Desa Kencana, Kecamatan Bagan Sinembah	1° 41' 24.039" N	100° 29' 13.041" E	0.75	0.75	13.50	NL	04/09/2023
735	Aminah 2	Desa Kencana, Kecamatan Bagan Sinembah	1° 41' 7.441" N	100° 29' 48.983" E	0.75	0.75	13.50	NL	04/09/2023
736	Aminuddin	Desa Kencana, Kecamatan Bagan Sinembah	1° 41' 7.334" N	100° 29' 46.499" E	1.96	1.96	35.28	NL	04/09/2023
737	Aminudin 1	Desa Kencana, Kecamatan Bagan Sinembah	1° 41' 7.673" N	100° 30' 33.914" E	1.96	1.96	35.28	NL	04/09/2023
738	Aminudin 2	Desa Kencana, Kecamatan Bagan Sinembah	1° 41' 41.907" N	100° 29' 37.701" E	1.96	1.96	35.28	NL	04/09/2023
739	Anak	Desa Kencana, Kecamatan Bagan Sinembah	1° 39' 54.540" N	100° 30' 42.127" E	0.75	0.75	13.50	NL	04/09/2023
740	Andrian	Desa Kencana, Kecamatan Bagan Sinembah	1° 41' 23.431" N	100° 30' 49.304" E	2.00	2.00	36.00	NL	04/09/2023
741	Ano Mulyana	Desa Kencana, Kecamatan Bagan Sinembah	1° 41' 6.855" N	100° 30' 40.009" E	1.98	1.98	35.59	NL	04/09/2023



No.	Estate / Kebun	Lokasi	Koordinat GPS		Ringkasan Data Area (Ha)		Perkiraan Produksi TBS Tahunan (MT)	Status Liability (L/NL)	Tanggal Bergabung (untuk Petani Swadaya)
			Latitude / Garis lintang	Longitude / Garis bujur	Total Area yang Disertifikasi	Area Tertanam			
742	Asep Js	Desa Kencana, Kecamatan Bagan Sinembah	1° 41' 29.891" N	100° 29' 24.392" E	1.98	1.98	35.59	NL	04/09/2023
743	Aston Pardede	Desa Kencana, Kecamatan Bagan Sinembah	1° 40' 53.745" N	100° 30' 10.491" E	1.97	1.97	35.41	NL	04/09/2023
744	Candra Irawan 1	Desa Kencana, Kecamatan Bagan Sinembah	1° 41' 18.974" N	100° 30' 36.633" E	1.98	1.98	35.59	NL	04/09/2023
745	Candra Irawan 2	Desa Kencana, Kecamatan Bagan Sinembah	1° 41' 18.963" N	100° 30' 32.761" E	1.98	1.98	35.59	NL	04/09/2023
746	Debby Emelda Ginting	Desa Kencana, Kecamatan Bagan Sinembah	1° 41' 18.260" N	100° 29' 13.500" E	1.91	1.91	34.40	NL	04/09/2023
747	Doni Syaputra	Desa Kencana, Kecamatan Bagan Sinembah	1° 40' 50.348" N	100° 29' 47.121" E	1.98	1.98	35.59	NL	04/09/2023
748	Dwiyatno	Desa Kencana, Kecamatan Bagan Sinembah	1° 41' 1.149" N	100° 30' 8.042" E	2.00	2.00	36.00	NL	04/09/2023
749	Dzul Fahmi Indra 1	Desa Kencana, Kecamatan Bagan Sinembah	1° 40' 7.072" N	100° 30' 22.633" E	2.00	2.00	36.00	NL	04/09/2023
750	Dzul Fahmi Indra 2	Desa Kencana, Kecamatan Bagan Sinembah	1° 40' 44.488" N	100° 29' 43.555" E	1.98	1.98	35.59	NL	04/09/2023
751	Dzul Fahmi Indra 3	Desa Kencana, Kecamatan Bagan Sinembah	1° 39' 48.353" N	100° 30' 34.915" E	1.98	1.98	35.59	NL	04/09/2023
752	Dzul Fahmi Indra 4	Desa Kencana, Kecamatan Bagan Sinembah	1° 41' 41.424" N	100° 29' 41.215" E	2.00	2.00	36.00	NL	04/09/2023
753	Edi Riyadi	Desa Kencana, Kecamatan Bagan Sinembah	1° 41' 13.281" N	100° 30' 15.596" E	1.96	1.96	35.28	NL	04/09/2023
754	Edi Setiawan A	Desa Kencana, Kecamatan Bagan Sinembah	1° 41' 12.658" N	100° 29' 13.426" E	2.00	2.00	36.00	NL	04/09/2023
755	Elda Qustini	Desa Kencana, Kecamatan Bagan Sinembah	1° 40' 4.639" N	100° 30' 39.435" E	0.75	0.75	13.50	NL	04/09/2023
756	Emi Sudiarti 1	Desa Kencana, Kecamatan Bagan Sinembah	1° 39' 51.373" N	100° 30' 49.528" E	0.75	0.75	13.50	NL	04/09/2023
757	Emi Sudiarti 2	Desa Kencana, Kecamatan Bagan Sinembah	1° 39' 48.083" N	100° 30' 44.533" E	0.75	0.75	13.50	NL	04/09/2023
758	Endang Surahman	Desa Kencana, Kecamatan Bagan Sinembah	1° 41' 30.054" N	100° 29' 42.883" E	1.96	1.96	35.28	NL	04/09/2023
759	Epi Nuraini 1	Desa Kencana, Kecamatan Bagan Sinembah	1° 40' 44.744" N	100° 30' 59.625" E	1.95	1.95	35.10	NL	04/09/2023
760	Epi Nuraini 2	Desa Kencana, Kecamatan Bagan Sinembah	1° 41' 24.296" N	100° 30' 44.460" E	1.95	1.95	35.10	NL	04/09/2023



No.	Estate / Kebun	Lokasi	Koordinat GPS		Ringkasan Data Area (Ha)		Perkiraan Produksi TBS Tahunan (MT)	Status Liability (L/NL)	Tanggal Bergabung (untuk Petani Swadaya)
			Latitude / Garis lintang	Longitude / Garis bujur	Total Area yang Disertifikasi	Area Tertanam			
761	Etik Nurhidayah	Desa Kencana, Kecamatan Bagan Sinembah	1° 40' 37.610" N	100° 29' 40.560" E	1.96	1.96	35.28	NL	04/09/2023
762	Fardilan Nurmansyah 1	Desa Kencana, Kecamatan Bagan Sinembah	1° 40' 13.696" N	100° 30' 27.318" E	0.75	0.75	13.50	NL	04/09/2023
763	Fardilan Nurmansyah 2	Desa Kencana, Kecamatan Bagan Sinembah	1° 40' 13.434" N	100° 30' 22.573" E	0.75	0.75	13.50	NL	04/09/2023
764	Fardilan Nurmansyah 3	Desa Kencana, Kecamatan Bagan Sinembah	1° 40' 26.518" N	100° 30' 17.990" E	0.75	0.75	13.50	NL	04/09/2023
765	Farida Yani 1	Desa Kencana, Kecamatan Bagan Sinembah	1° 40' 50.223" N	100° 29' 9.744" E	1.97	1.97	35.46	NL	04/09/2023
766	Farida Yani 2	Desa Kencana, Kecamatan Bagan Sinembah	1° 41' 18.171" N	100° 29' 9.734" E	1.96	1.96	35.28	NL	04/09/2023
767	Farida Yani 3	Desa Kencana, Kecamatan Bagan Sinembah	1° 40' 55.438" N	100° 29' 17.493" E	1.98	1.98	35.59	NL	04/09/2023
768	Ginardi 1	Desa Kencana, Kecamatan Bagan Sinembah	1° 41' 24.205" N	100° 29' 24.497" E	2.00	2.00	35.91	NL	04/09/2023
769	Ginardi 2	Desa Kencana, Kecamatan Bagan Sinembah	1° 40' 17.402" N	100° 31' 8.024" E	2.00	2.00	36.00	NL	04/09/2023
770	Ginardi 3	Desa Kencana, Kecamatan Bagan Sinembah	1° 40' 54.852" N	100° 29' 57.453" E	1.96	1.96	35.28	NL	04/09/2023
771	Ginda Nasution	Desa Kencana, Kecamatan Bagan Sinembah	1° 40' 36.399" N	100° 29' 47.178" E	1.98	1.98	35.64	NL	04/09/2023
772	Gunawan	Desa Kencana, Kecamatan Bagan Sinembah	1° 41' 8.352" N	100° 30' 46.986" E	1.98	1.98	35.59	NL	04/09/2023
773	Hairil Anuar	Desa Kencana, Kecamatan Bagan Sinembah	1° 41' 35.555" N	100° 29' 9.153" E	1.96	1.96	35.28	NL	04/09/2023
774	Hairul Anwar	Desa Kencana, Kecamatan Bagan Sinembah	1° 41' 29.837" N	100° 29' 20.578" E	1.96	1.96	35.28	NL	04/09/2023
775	Hariadi 1	Desa Kencana, Kecamatan Bagan Sinembah	1° 41' 11.831" N	100° 29' 31.882" E	1.05	1.05	18.88	NL	04/09/2023
776	Hariadi 2	Desa Kencana, Kecamatan Bagan Sinembah	1° 41' 13.039" N	100° 29' 35.291" E	1.40	1.40	25.27	NL	04/09/2023
777	Harianto 1	Desa Kencana, Kecamatan Bagan Sinembah	1° 41' 28.732" N	100° 30' 31.461" E	2.00	2.00	36.00	NL	04/09/2023
778	Harianto 2	Desa Kencana, Kecamatan Bagan Sinembah	1° 41' 24.227" N	100° 29' 53.598" E	2.00	2.00	36.00	NL	04/09/2023
779	Harianto 3	Desa Kencana, Kecamatan Bagan Sinembah	1° 39' 59.152" N	100° 30' 23.208" E	2.00	2.00	36.00	NL	04/09/2023



No.	Estate / Kebun	Lokasi	Koordinat GPS		Ringkasan Data Area (Ha)		Perkiraan Produksi TBS Tahunan (MT)	Status Liability (L/NL)	Tanggal Bergabung (untuk Petani Swadaya)
			Latitude / Garis lintang	Longitude / Garis bujur	Total Area yang Disertifikasi	Area Tertanam			
780	Hasbullah	Desa Kencana, Kecamatan Bagan Sinembah	1° 40' 50.130" N	100° 29' 39.769" E	1.96	1.96	35.28	NL	04/09/2023
781	Indra Gunawan	Desa Kencana, Kecamatan Bagan Sinembah	1° 40' 50.154" N	100° 29' 25.331" E	1.97	1.97	35.37	NL	04/09/2023
782	Insiah	Desa Kencana, Kecamatan Bagan Sinembah	1° 41' 0.921" N	100° 30' 14.461" E	1.96	1.96	35.28	NL	04/09/2023
783	Ira Mayasari 1	Desa Kencana, Kecamatan Bagan Sinembah	1° 41' 38.418" N	100° 29' 23.383" E	1.96	1.96	35.28	NL	04/09/2023
784	Ira Mayasari 2	Desa Kencana, Kecamatan Bagan Sinembah	1° 41' 38.557" N	100° 29' 21.531" E	2.00	2.00	36.00	NL	04/09/2023
785	Iskandar Muda 1	Desa Kencana, Kecamatan Bagan Sinembah	1° 41' 18.486" N	100° 29' 35.472" E	1.87	1.87	33.66	NL	04/09/2023
786	Iskandar Muda 2	Desa Kencana, Kecamatan Bagan Sinembah	1° 41' 1.398" N	100° 29' 45.618" E	1.96	1.96	35.28	NL	04/09/2023
787	Ismail 1	Desa Kencana, Kecamatan Bagan Sinembah	1° 41' 13.066" N	100° 29' 46.330" E	1.93	1.93	34.79	NL	04/09/2023
788	Ismail 2	Desa Kencana, Kecamatan Bagan Sinembah	1° 41' 18.276" N	100° 29' 20.713" E	1.93	1.93	34.65	NL	04/09/2023
789	Jalil	Desa Kencana, Kecamatan Bagan Sinembah	1° 40' 38.629" N	100° 29' 32.467" E	2.00	2.00	36.00	NL	04/09/2023
790	Jhon Kenedy	Desa Kencana, Kecamatan Bagan Sinembah	1° 40' 53.891" N	100° 29' 9.946" E	0.75	0.75	13.50	NL	04/09/2023
791	Jhon Saniman	Desa Kencana, Kecamatan Bagan Sinembah	1° 41' 30.179" N	100° 30' 5.437" E	1.97	1.97	35.46	NL	04/09/2023
792	Jhoni Suryadi	Desa Kencana, Kecamatan Bagan Sinembah	1° 41' 40.986" N	100° 29' 8.910" E	2.00	2.00	36.00	NL	04/09/2023
793	Johan Batubara	Desa Kencana, Kecamatan Bagan Sinembah	1° 41' 35.878" N	100° 29' 46.510" E	2.00	2.00	35.91	NL	04/09/2023
794	Joni Suryadi 1	Desa Kencana, Kecamatan Bagan Sinembah	1° 41' 40.689" N	100° 29' 45.936" E	2.00	2.00	36.00	NL	04/09/2023
795	Joni Suryadi 2	Desa Kencana, Kecamatan Bagan Sinembah	1° 41' 30.224" N	100° 30' 14.584" E	1.99	1.99	35.77	NL	04/09/2023
796	Joni Suryadi 3	Desa Kencana, Kecamatan Bagan Sinembah	1° 41' 1.102" N	100° 29' 9.933" E	2.00	2.00	36.00	NL	04/09/2023
797	Juhartanto 1	Desa Kencana, Kecamatan Bagan Sinembah	1° 41' 18.274" N	100° 29' 17.128" E	1.98	1.98	35.59	NL	04/09/2023
798	Juhartanto 2	Desa Kencana, Kecamatan Bagan Sinembah	1° 41' 38.556" N	100° 29' 19.604" E	1.98	1.98	35.59	NL	04/09/2023



No.	Estate / Kebun	Lokasi	Koordinat GPS		Ringkasan Data Area (Ha)		Perkiraan Produksi TBS Tahunan (MT)	Status Liability (L/NL)	Tanggal Bergabung (untuk Petani Swadaya)
			Latitude / Garis lintang	Longitude / Garis bujur	Total Area yang Disertifikasi	Area Tertanam			
799	Julaidi 1	Desa Kencana, Kecamatan Bagan Sinembah	1° 39' 57.671" N	100° 30' 39.555" E	1.97	1.97	35.44	NL	04/09/2023
800	Julaidi 2	Desa Kencana, Kecamatan Bagan Sinembah	1° 41' 12.622" N	100° 29' 24.597" E	1.98	1.98	35.59	NL	04/09/2023
801	Julianti	Desa Kencana, Kecamatan Bagan Sinembah	1° 40' 36.670" N	100° 29' 42.976" E	2.00	2.00	36.00	NL	04/09/2023
802	Julkamal Al Aziz	Desa Kencana, Kecamatan Bagan Sinembah	1° 41' 35.975" N	100° 29' 50.356" E	2.00	2.00	36.00	NL	04/09/2023
803	Junnaidi	Desa Kencana, Kecamatan Bagan Sinembah	1° 41' 6.936" N	100° 29' 21.046" E	1.96	1.96	35.28	NL	04/09/2023
804	Kamaludin Nasution	Desa Kencana, Kecamatan Bagan Sinembah	1° 41' 1.427" N	100° 29' 55.124" E	1.97	1.97	35.46	NL	04/09/2023
805	Kasdana	Desa Kencana, Kecamatan Bagan Sinembah	1° 40' 55.708" N	100° 29' 53.652" E	2.00	2.00	36.00	NL	04/09/2023
806	Kasim 1	Desa Kencana, Kecamatan Bagan Sinembah	1° 40' 44.195" N	100° 29' 24.906" E	1.96	1.96	35.28	NL	04/09/2023
807	Kasim 2	Desa Kencana, Kecamatan Bagan Sinembah	1° 40' 44.256" N	100° 29' 28.679" E	1.96	1.96	35.28	NL	04/09/2023
808	Kasim 3	Desa Kencana, Kecamatan Bagan Sinembah	1° 40' 50.415" N	100° 29' 50.796" E	1.97	1.97	35.41	NL	04/09/2023
809	Kasim 4	Desa Kencana, Kecamatan Bagan Sinembah	1° 40' 44.190" N	100° 29' 32.443" E	1.96	1.96	35.28	NL	04/09/2023
810	Kasim 5	Desa Kencana, Kecamatan Bagan Sinembah	1° 40' 30.217" N	100° 30' 21.215" E	1.96	1.96	35.28	NL	04/09/2023
811	Kasiman Wardino	Desa Kencana, Kecamatan Bagan Sinembah	1° 41' 24.417" N	100° 29' 28.067" E	1.97	1.97	35.37	NL	04/09/2023
812	Katimin A	Desa Kencana, Kecamatan Bagan Sinembah	1° 40' 4.269" N	100° 30' 30.079" E	2.03	2.03	36.52	NL	04/09/2023
813	Kusmiarsih 1	Desa Kencana, Kecamatan Bagan Sinembah	1° 40' 54.601" N	100° 30' 4.817" E	1.98	1.98	35.59	NL	04/09/2023
814	Kusmiarsih 2	Desa Kencana, Kecamatan Bagan Sinembah	1° 41' 47.119" N	100° 29' 16.173" E	1.99	1.99	35.80	NL	04/09/2023
815	Kusno	Desa Kencana, Kecamatan Bagan Sinembah	1° 41' 24.368" N	100° 29' 49.879" E	1.98	1.98	35.59	NL	04/09/2023
816	Latif	Desa Kencana, Kecamatan Bagan Sinembah	1° 41' 24.561" N	100° 30' 19.370" E	1.96	1.96	35.28	NL	04/09/2023
817	Latifah Khaitunnisa	Desa Kencana, Kecamatan Bagan Sinembah	1° 39' 57.943" N	100° 30' 19.984" E	2.00	2.00	36.00	NL	04/09/2023



No.	Estate / Kebun	Lokasi	Koordinat GPS		Ringkasan Data Area (Ha)		Perkiraan Produksi TBS Tahunan (MT)	Status Liability (L/NL)	Tanggal Bergabung (untuk Petani Swadaya)
			Latitude / Garis lintang	Longitude / Garis bujur	Total Area yang Disertifikasi	Area Tertanam			
818	M. Bakri 1	Desa Kencana, Kecamatan Bagan Sinembah	1° 41' 30.027" N	100° 30' 21.422" E	1.97	1.97	35.46	NL	04/09/2023
819	M. Bakri 2	Desa Kencana, Kecamatan Bagan Sinembah	1° 40' 14.470" N	100° 30' 3.199" E	1.97	1.97	35.46	NL	04/09/2023
820	Marfuaf Khoirot Ul Fadli 1	Desa Kencana, Kecamatan Bagan Sinembah	1° 40' 18.480" N	100° 30' 28.216" E	2.02	2.02	36.38	NL	04/09/2023
821	Marfuaf Khoirot Ul Fadli 2	Desa Kencana, Kecamatan Bagan Sinembah	1° 41' 1.399" N	100° 30' 23.752" E	2.01	2.01	36.13	NL	04/09/2023
822	Marhan Faizi 1	Desa Kencana, Kecamatan Bagan Sinembah	1° 40' 23.355" N	100° 30' 5.788" E	0.65	0.65	11.72	NL	04/09/2023
823	Marhan Faizi 2	Desa Kencana, Kecamatan Bagan Sinembah	1° 40' 21.074" N	100° 30' 5.816" E	2.37	2.37	42.58	NL	04/09/2023
824	Marhan Faizi 3	Desa Kencana, Kecamatan Bagan Sinembah	1° 40' 25.337" N	100° 30' 5.537" E	2.05	2.05	36.84	NL	04/09/2023
825	Marinta Sinulingga	Desa Kencana, Kecamatan Bagan Sinembah	1° 41' 1.368" N	100° 30' 11.295" E	2.00	2.00	35.97	NL	04/09/2023
826	Marno 1	Desa Kencana, Kecamatan Bagan Sinembah	1° 39' 48.562" N	100° 30' 17.819" E	1.98	1.98	35.59	NL	04/09/2023
827	Marno 2	Desa Kencana, Kecamatan Bagan Sinembah	1° 39' 48.360" N	100° 30' 20.209" E	1.98	1.98	35.59	NL	04/09/2023
828	Marno 3	Desa Kencana, Kecamatan Bagan Sinembah	1° 39' 48.410" N	100° 30' 22.592" E	1.98	1.98	35.59	NL	04/09/2023
829	Marshanda Muthmainnah Harahap	Desa Kencana, Kecamatan Bagan Sinembah	1° 40' 31.353" N	100° 30' 24.376" E	2.45	2.45	44.16	NL	04/09/2023
830	Marsiah	Desa Kencana, Kecamatan Bagan Sinembah	1° 41' 1.475" N	100° 30' 17.360" E	1.59	1.59	28.70	NL	04/09/2023
831	Mindo Kihamudin 1	Desa Kencana, Kecamatan Bagan Sinembah	1° 40' 16.955" N	100° 30' 25.072" E	0.75	0.75	13.50	NL	04/09/2023
832	Mindo Kihamudin 2	Desa Kencana, Kecamatan Bagan Sinembah	1° 40' 13.831" N	100° 30' 29.961" E	0.75	0.75	13.50	NL	04/09/2023
833	Mindo Kihamudin 3	Desa Kencana, Kecamatan Bagan Sinembah	1° 40' 13.818" N	100° 30' 32.565" E	0.75	0.75	13.50	NL	04/09/2023
834	Misban	Desa Kencana, Kecamatan Bagan Sinembah	1° 41' 24.401" N	100° 30' 11.905" E	2.00	2.00	35.91	NL	04/09/2023
835	Misnan	Desa Kencana, Kecamatan Bagan Sinembah	1° 41' 18.889" N	100° 30' 44.766" E	1.95	1.95	35.10	NL	04/09/2023
836	Misnawati 1	Desa Kencana, Kecamatan Bagan Sinembah	1° 41' 18.958" N	100° 30' 42.152" E	0.75	0.75	13.50	NL	04/09/2023



No.	Estate / Kebun	Lokasi	Koordinat GPS		Ringkasan Data Area (Ha)		Perkiraan Produksi TBS Tahunan (MT)	Status Liability (L/NL)	Tanggal Bergabung (untuk Petani Swadaya)
			Latitude / Garis lintang	Longitude / Garis bujur	Total Area yang Disertifikasi	Area Tertanam			
837	Misnawati 2	Desa Kencana, Kecamatan Bagan Sinembah	1° 41' 18.934" N	100° 30' 40.724" E	0.75	0.75	13.50	NL	04/09/2023
838	Misnawati 3	Desa Kencana, Kecamatan Bagan Sinembah	1° 41' 18.997" N	100° 30' 39.278" E	0.75	0.75	13.50	NL	04/09/2023
839	Miswanto	Desa Kencana, Kecamatan Bagan Sinembah	1° 39' 51.402" N	100° 30' 51.846" E	0.75	0.75	13.50	NL	04/09/2023
840	Muhammad Fauzi B 1	Desa Kencana, Kecamatan Bagan Sinembah	1° 40' 40.051" N	100° 29' 51.220" E	2.00	2.00	36.00	NL	04/09/2023
841	Muhammad Fauzi B 2	Desa Kencana, Kecamatan Bagan Sinembah	1° 40' 8.837" N	100° 30' 15.071" E	2.00	2.00	36.00	NL	04/09/2023
842	Mulyadi 1	Desa Kencana, Kecamatan Bagan Sinembah	1° 39' 52.975" N	100° 31' 1.384" E	1.98	1.98	35.59	NL	04/09/2023
843	Mulyadi 2	Desa Kencana, Kecamatan Bagan Sinembah	1° 39' 46.911" N	100° 30' 51.359" E	1.98	1.98	35.59	NL	04/09/2023
844	Muslin	Desa Kencana, Kecamatan Bagan Sinembah	1° 41' 24.823" N	100° 30' 40.394" E	1.98	1.98	35.59	NL	04/09/2023
845	Nana Mulyana 1	Desa Kencana, Kecamatan Bagan Sinembah	1° 41' 18.459" N	100° 29' 39.210" E	1.96	1.96	35.28	NL	04/09/2023
846	Nana Mulyana 2	Desa Kencana, Kecamatan Bagan Sinembah	1° 41' 7.501" N	100° 30' 12.342" E	1.96	1.96	35.28	NL	04/09/2023
847	Nanta	Desa Kencana, Kecamatan Bagan Sinembah	1° 41' 18.807" N	100° 30' 19.257" E	1.96	1.96	35.28	NL	04/09/2023
848	Neni Triana 1	Desa Kencana, Kecamatan Bagan Sinembah	1° 40' 55.697" N	100° 29' 40.321" E	1.99	1.99	35.84	NL	04/09/2023
849	Neni Triana 2	Desa Kencana, Kecamatan Bagan Sinembah	1° 41' 1.266" N	100° 29' 31.751" E	2.00	2.00	36.00	NL	04/09/2023
850	Ngadiman 1	Desa Kencana, Kecamatan Bagan Sinembah	1° 40' 3.397" N	100° 30' 20.226" E	0.75	0.75	13.50	NL	04/09/2023
851	Ngadiman 2	Desa Kencana, Kecamatan Bagan Sinembah	1° 40' 3.512" N	100° 30' 17.862" E	0.75	0.75	13.50	NL	04/09/2023
852	Ngatiyem A	Desa Kencana, Kecamatan Bagan Sinembah	1° 41' 7.502" N	100° 30' 16.101" E	2.00	2.00	36.00	NL	04/09/2023
853	Nurdin	Desa Kencana, Kecamatan Bagan Sinembah	1° 39' 59.147" N	100° 30' 26.637" E	1.96	1.96	35.28	NL	04/09/2023
854	Nuriah 1	Desa Kencana, Kecamatan Bagan Sinembah	1° 40' 43.694" N	100° 29' 17.270" E	2.18	2.18	39.31	NL	04/09/2023
855	Nuriah 2	Desa Kencana, Kecamatan Bagan Sinembah	1° 41' 42.463" N	100° 29' 34.837" E	1.91	1.91	34.45	NL	04/09/2023



No.	Estate / Kebun	Lokasi	Koordinat GPS		Ringkasan Data Area (Ha)		Perkiraan Produksi TBS Tahunan (MT)	Status Liability (L/NL)	Tanggal Bergabung (untuk Petani Swadaya)
			Latitude / Garis lintang	Longitude / Garis bujur	Total Area yang Disertifikasi	Area Tertanam			
856	Nurmahasa 1	Desa Kencana, Kecamatan Bagan Sinembah	1° 41' 18.431" N	100° 29' 31.899" E	1.96	1.96	35.28	NL	04/09/2023
857	Nurmahasa 2	Desa Kencana, Kecamatan Bagan Sinembah	1° 41' 14.392" N	100° 29' 31.897" E	0.75	0.75	13.50	NL	04/09/2023
858	Nurmala 1	Desa Kencana, Kecamatan Bagan Sinembah	1° 41' 18.741" N	100° 30' 8.504" E	1.93	1.93	34.69	NL	04/09/2023
859	Nurmala 2	Desa Kencana, Kecamatan Bagan Sinembah	1° 40' 55.647" N	100° 29' 44.635" E	2.00	2.00	35.91	NL	04/09/2023
860	Nursyhadatin 1	Desa Kencana, Kecamatan Bagan Sinembah	1° 41' 18.586" N	100° 29' 50.061" E	1.98	1.98	35.59	NL	04/09/2023
861	Nursyhadatin 2	Desa Kencana, Kecamatan Bagan Sinembah	1° 39' 48.330" N	100° 30' 37.233" E	1.96	1.96	35.28	NL	04/09/2023
862	Padli 1	Desa Kencana, Kecamatan Bagan Sinembah	1° 41' 7.408" N	100° 30' 4.741" E	1.96	1.96	35.28	NL	04/09/2023
863	Padli 2	Desa Kencana, Kecamatan Bagan Sinembah	1° 41' 1.245" N	100° 29' 20.994" E	1.96	1.96	35.28	NL	04/09/2023
864	Paidi D 1	Desa Kencana, Kecamatan Bagan Sinembah	1° 40' 20.105" N	100° 30' 22.519" E	0.75	0.75	13.50	NL	04/09/2023
865	Paidi D 2	Desa Kencana, Kecamatan Bagan Sinembah	1° 41' 34.371" N	100° 29' 42.553" E	0.75	0.75	13.50	NL	04/09/2023
866	Paidi D 3	Desa Kencana, Kecamatan Bagan Sinembah	1° 41' 37.250" N	100° 29' 42.524" E	0.75	0.75	13.50	NL	04/09/2023
867	Paidi D 4	Desa Kencana, Kecamatan Bagan Sinembah	1° 41' 36.813" N	100° 29' 16.730" E	0.75	0.75	13.50	NL	04/09/2023
868	Paidi D 5	Desa Kencana, Kecamatan Bagan Sinembah	1° 41' 34.277" N	100° 29' 16.746" E	0.75	0.75	13.50	NL	04/09/2023
869	Paidi D 6	Desa Kencana, Kecamatan Bagan Sinembah	1° 41' 35.729" N	100° 29' 39.160" E	2.00	2.00	36.00	NL	04/09/2023
870	Parhimpunan Harahap	Desa Kencana, Kecamatan Bagan Sinembah	1° 41' 12.650" N	100° 29' 28.201" E	1.96	1.96	35.28	NL	04/09/2023
871	Parno B 1	Desa Kencana, Kecamatan Bagan Sinembah	1° 39' 57.610" N	100° 30' 13.064" E	0.75	0.75	13.50	NL	04/09/2023
872	Parno B 2	Desa Kencana, Kecamatan Bagan Sinembah	1° 39' 57.717" N	100° 30' 15.503" E	0.75	0.75	13.50	NL	04/09/2023
873	Parno B 3	Desa Kencana, Kecamatan Bagan Sinembah	1° 39' 47.681" N	100° 30' 15.409" E	0.75	0.75	13.50	NL	04/09/2023
874	Parno B 4	Desa Kencana, Kecamatan Bagan Sinembah	1° 41' 13.471" N	100° 30' 45.922" E	0.75	0.75	13.50	NL	04/09/2023



No.	Estate / Kebun	Lokasi	Koordinat GPS		Ringkasan Data Area (Ha)		Perkiraan Produksi TBS Tahunan (MT)	Status Liability (L/NL)	Tanggal Bergabung (untuk Petani Swadaya)
			Latitude / Garis lintang	Longitude / Garis bujur	Total Area yang Disertifikasi	Area Tertanam			
875	Parno B 5	Desa Kencana, Kecamatan Bagan Sinembah	1° 41' 13.463" N	100° 30' 44.441" E	0.75	0.75	13.50	NL	04/09/2023
876	Ponijo	Desa Kencana, Kecamatan Bagan Sinembah	1° 40' 19.153" N	100° 30' 10.813" E	0.75	0.75	13.50	NL	04/09/2023
877	Ponisem	Desa Kencana, Kecamatan Bagan Sinembah	1° 41' 7.409" N	100° 30' 8.486" E	1.96	1.96	35.28	NL	04/09/2023
878	Poniyem 1	Desa Kencana, Kecamatan Bagan Sinembah	1° 40' 33.886" N	100° 30' 36.910" E	0.75	0.75	13.50	NL	04/09/2023
879	Poniyem 2	Desa Kencana, Kecamatan Bagan Sinembah	1° 39' 51.058" N	100° 30' 27.444" E	0.75	0.75	13.50	NL	04/09/2023
880	Poniyem 3	Desa Kencana, Kecamatan Bagan Sinembah	1° 39' 51.058" N	100° 30' 29.877" E	0.75	0.75	13.50	NL	04/09/2023
881	Poniyem 4	Desa Kencana, Kecamatan Bagan Sinembah	1° 40' 4.358" N	100° 31' 0.616" E	1.96	1.96	35.28	NL	04/09/2023
882	Priaman 1	Desa Kencana, Kecamatan Bagan Sinembah	1° 41' 30.097" N	100° 29' 54.195" E	2.00	2.00	36.00	NL	04/09/2023
883	Priaman 2	Desa Kencana, Kecamatan Bagan Sinembah	1° 41' 30.116" N	100° 29' 58.014" E	1.96	1.96	35.24	NL	04/09/2023
884	Priaman 3	Desa Kencana, Kecamatan Bagan Sinembah	1° 41' 18.686" N	100° 29' 57.266" E	2.00	2.00	36.00	NL	04/09/2023
885	Priaman 4	Desa Kencana, Kecamatan Bagan Sinembah	1° 40' 44.852" N	100° 29' 51.219" E	2.00	2.00	36.00	NL	04/09/2023
886	Priono 1	Desa Kencana, Kecamatan Bagan Sinembah	1° 40' 36.166" N	100° 29' 45.010" E	1.98	1.98	35.64	NL	04/09/2023
887	Priono 2	Desa Kencana, Kecamatan Bagan Sinembah	1° 40' 37.042" N	100° 29' 38.078" E	1.97	1.97	35.46	NL	04/09/2023
888	Priono 3	Desa Kencana, Kecamatan Bagan Sinembah	1° 40' 38.657" N	100° 29' 28.685" E	1.96	1.96	35.28	NL	04/09/2023
889	Purwanto D	Desa Kencana, Kecamatan Bagan Sinembah	1° 40' 15.304" N	100° 31' 8.444" E	1.98	1.98	35.59	NL	04/09/2023
890	Purwati 1	Desa Kencana, Kecamatan Bagan Sinembah	1° 40' 1.073" N	100° 30' 59.139" E	0.75	0.75	13.50	NL	04/09/2023
891	Purwati 2	Desa Kencana, Kecamatan Bagan Sinembah	1° 39' 57.833" N	100° 30' 51.781" E	0.75	0.75	13.50	NL	04/09/2023
892	Purwati 3	Desa Kencana, Kecamatan Bagan Sinembah	1° 39' 57.898" N	100° 30' 56.671" E	0.75	0.75	13.50	NL	04/09/2023
893	Purwati 4	Desa Kencana, Kecamatan Bagan Sinembah	1° 39' 57.911" N	100° 30' 59.170" E	0.75	0.75	13.50	NL	04/09/2023



No.	Estate / Kebun	Lokasi	Koordinat GPS		Ringkasan Data Area (Ha)		Perkiraan Produksi TBS Tahunan (MT)	Status Liability (L/NL)	Tanggal Bergabung (untuk Petani Swadaya)
			Latitude / Garis lintang	Longitude / Garis bujur	Total Area yang Disertifikasi	Area Tertanam			
894	Purwati 5	Desa Kencana, Kecamatan Bagan Sinembah	1° 39' 57.864" N	100° 30' 54.223" E	0.75	0.75	13.50	NL	04/09/2023
895	R Prihartinih	Desa Kencana, Kecamatan Bagan Sinembah	1° 41' 13.032" N	100° 29' 53.786" E	1.96	1.96	35.28	NL	04/09/2023
896	R Prihatin	Desa Kencana, Kecamatan Bagan Sinembah	1° 41' 7.152" N	100° 29' 39.263" E	1.96	1.96	35.28	NL	04/09/2023
897	Rahmad Basuki	Desa Kencana, Kecamatan Bagan Sinembah	1° 39' 56.664" N	100° 31' 8.400" E	2.00	2.00	36.00	NL	04/09/2023
898	Rahmad Dani	Desa Kencana, Kecamatan Bagan Sinembah	1° 41' 34.945" N	100° 30' 6.524" E	1.58	1.58	28.47	NL	04/09/2023
899	Rajab	Desa Kencana, Kecamatan Bagan Sinembah	1° 40' 55.419" N	100° 29' 21.567" E	1.96	1.96	35.28	NL	04/09/2023
900	Ramiadi 1	Desa Kencana, Kecamatan Bagan Sinembah	1° 40' 20.366" N	100° 29' 47.857" E	2.00	2.00	36.00	NL	04/09/2023
901	Ramiadi 2	Desa Kencana, Kecamatan Bagan Sinembah	1° 40' 10.678" N	100° 30' 9.360" E	1.96	1.96	35.28	NL	04/09/2023
902	Ramlan Hasibuan	Desa Kencana, Kecamatan Bagan Sinembah	1° 41' 36.863" N	100° 29' 53.655" E	2.00	2.00	36.00	NL	04/09/2023
903	Ranto 1	Desa Kencana, Kecamatan Bagan Sinembah	1° 41' 29.511" N	100° 30' 25.780" E	1.96	1.96	35.28	NL	04/09/2023
904	Ranto 2	Desa Kencana, Kecamatan Bagan Sinembah	1° 41' 24.396" N	100° 30' 23.267" E	1.96	1.96	35.28	NL	04/09/2023
905	Rasinah	Desa Kencana, Kecamatan Bagan Sinembah	1° 41' 13.307" N	100° 30' 8.499" E	1.96	1.96	35.28	NL	04/09/2023
906	Ratmini	Desa Kencana, Kecamatan Bagan Sinembah	1° 41' 32.317" N	100° 30' 11.358" E	1.96	1.96	35.28	NL	04/09/2023
907	Ratna Sari Dewi 1	Desa Kencana, Kecamatan Bagan Sinembah	1° 40' 34.574" N	100° 30' 30.739" E	1.96	1.96	35.28	NL	04/09/2023
908	Ratna Sari Dewi 2	Desa Kencana, Kecamatan Bagan Sinembah	1° 40' 34.579" N	100° 30' 34.057" E	2.00	2.00	36.00	NL	04/09/2023
909	Ririn Hermawati Fardila 1	Desa Kencana, Kecamatan Bagan Sinembah	1° 39' 51.325" N	100° 30' 44.568" E	0.75	0.75	13.50	NL	04/09/2023
910	Ririn Hermawati Fardila 2	Desa Kencana, Kecamatan Bagan Sinembah	1° 40' 0.950" N	100° 30' 42.037" E	0.75	0.75	13.50	NL	04/09/2023
911	Riswan	Desa Kencana, Kecamatan Bagan Sinembah	1° 39' 48.740" N	100° 30' 13.010" E	1.98	1.98	35.59	NL	04/09/2023
912	Robet Antoni Sutrisno	Desa Kencana, Kecamatan Bagan Sinembah	1° 40' 31.082" N	100° 30' 51.279" E	0.20	0.20	3.55	NL	04/09/2023



No.	Estate / Kebun	Lokasi	Koordinat GPS		Ringkasan Data Area (Ha)		Perkiraan Produksi TBS Tahunan (MT)	Status Liability (L/NL)	Tanggal Bergabung (untuk Petani Swadaya)
			Latitude / Garis lintang	Longitude / Garis bujur	Total Area yang Disertifikasi	Area Tertanam			
913	Romawati	Desa Kencana, Kecamatan Bagan Sinembah	1° 41' 30.167" N	100° 30' 1.760" E	2.00	2.00	36.00	NL	04/09/2023
914	Rudianto 1	Desa Kencana, Kecamatan Bagan Sinembah	1° 39' 57.617" N	100° 30' 30.008" E	0.75	0.75	13.50	NL	04/09/2023
915	Rudianto 2	Desa Kencana, Kecamatan Bagan Sinembah	1° 39' 47.755" N	100° 30' 30.142" E	0.75	0.75	13.50	NL	04/09/2023
916	Rudianto 3	Desa Kencana, Kecamatan Bagan Sinembah	1° 39' 54.532" N	100° 30' 44.536" E	0.75	0.75	13.50	NL	04/09/2023
917	Rudianto 4	Desa Kencana, Kecamatan Bagan Sinembah	1° 40' 1.021" N	100° 30' 46.927" E	0.75	0.75	13.50	NL	04/09/2023
918	Rudianto 5	Desa Kencana, Kecamatan Bagan Sinembah	1° 40' 39.677" N	100° 30' 34.695" E	0.75	0.75	13.50	NL	04/09/2023
919	Rusli 1	Desa Kencana, Kecamatan Bagan Sinembah	1° 41' 36.390" N	100° 29' 31.951" E	1.96	1.96	35.28	NL	04/09/2023
920	Rusli 2	Desa Kencana, Kecamatan Bagan Sinembah	1° 41' 35.720" N	100° 29' 35.387" E	1.96	1.96	35.28	NL	04/09/2023
921	Rusmada Br Sitinjak	Desa Kencana, Kecamatan Bagan Sinembah	1° 41' 35.991" N	100° 29' 57.878" E	1.97	1.97	35.41	NL	04/09/2023
922	Safarudin	Desa Kencana, Kecamatan Bagan Sinembah	1° 41' 11.910" N	100° 29' 9.761" E	2.18	2.18	39.15	NL	04/09/2023
923	Saimin	Desa Kencana, Kecamatan Bagan Sinembah	1° 41' 1.296" N	100° 30' 20.487" E	1.96	1.96	35.28	NL	04/09/2023
924	Salem Panjaitan	Desa Kencana, Kecamatan Bagan Sinembah	1° 41' 7.545" N	100° 30' 26.549" E	1.98	1.98	35.59	NL	04/09/2023
925	Salimin	Desa Kencana, Kecamatan Bagan Sinembah	1° 40' 50.233" N	100° 29' 43.465" E	1.96	1.96	35.28	NL	04/09/2023
926	Salinah	Desa Kencana, Kecamatan Bagan Sinembah	1° 41' 13.235" N	100° 30' 19.293" E	1.96	1.96	35.28	NL	04/09/2023
927	Samiah	Desa Kencana, Kecamatan Bagan Sinembah	1° 40' 50.000" N	100° 29' 35.888" E	2.00	2.00	36.00	NL	04/09/2023
928	Samid 1	Desa Kencana, Kecamatan Bagan Sinembah	1° 39' 54.794" N	100° 30' 32.428" E	2.00	2.00	36.00	NL	04/09/2023
929	Samid 2	Desa Kencana, Kecamatan Bagan Sinembah	1° 41' 13.562" N	100° 30' 26.604" E	1.98	1.98	35.59	NL	04/09/2023
930	Samino	Desa Kencana, Kecamatan Bagan Sinembah	1° 41' 35.751" N	100° 30' 1.604" E	1.96	1.96	35.28	NL	04/09/2023
931	Santi Nurani 1	Desa Kencana, Kecamatan Bagan Sinembah	1° 41' 24.463" N	100° 30' 0.954" E	1.98	1.98	35.59	NL	04/09/2023



No.	Estate / Kebun	Lokasi	Koordinat GPS		Ringkasan Data Area (Ha)		Perkiraan Produksi TBS Tahunan (MT)	Status Liability (L/NL)	Tanggal Bergabung (untuk Petani Swadaya)
			Latitude / Garis lintang	Longitude / Garis bujur	Total Area yang Disertifikasi	Area Tertanam			
932	Santi Nurani 2	Desa Kencana, Kecamatan Bagan Sinembah	1° 40' 16.716" N	100° 30' 7.597" E	1.98	1.98	35.59	NL	04/09/2023
933	Sardi 1	Desa Kencana, Kecamatan Bagan Sinembah	1° 41' 7.209" N	100° 29' 57.698" E	2.09	2.09	37.59	NL	04/09/2023
934	Sardi 2	Desa Kencana, Kecamatan Bagan Sinembah	1° 40' 44.129" N	100° 29' 21.202" E	2.00	2.00	36.00	NL	04/09/2023
935	Sari Yusdi	Desa Kencana, Kecamatan Bagan Sinembah	1° 41' 13.249" N	100° 30' 4.673" E	1.96	1.96	35.28	NL	04/09/2023
936	Sarifudin 1	Desa Kencana, Kecamatan Bagan Sinembah	1° 40' 4.089" N	100° 30' 51.228" E	0.75	0.75	13.50	NL	04/09/2023
937	Sarifudin 2	Desa Kencana, Kecamatan Bagan Sinembah	1° 40' 4.184" N	100° 30' 53.745" E	0.75	0.75	13.50	NL	04/09/2023
938	Sarifudin 3	Desa Kencana, Kecamatan Bagan Sinembah	1° 40' 4.229" N	100° 30' 56.274" E	0.75	0.75	13.50	NL	04/09/2023
939	Sarijo 1	Desa Kencana, Kecamatan Bagan Sinembah	1° 41' 18.521" N	100° 30' 1.073" E	1.96	1.96	35.28	NL	04/09/2023
940	Sarijo 2	Desa Kencana, Kecamatan Bagan Sinembah	1° 40' 10.256" N	100° 30' 38.342" E	1.96	1.96	35.28	NL	04/09/2023
941	Sarimin	Desa Kencana, Kecamatan Bagan Sinembah	1° 40' 0.891" N	100° 30' 49.342" E	0.75	0.75	13.50	NL	04/09/2023
942	Sarkum 1	Desa Kencana, Kecamatan Bagan Sinembah	1° 40' 4.230" N	100° 30' 6.112" E	1.96	1.96	35.28	NL	04/09/2023
943	Sarkum 2	Desa Kencana, Kecamatan Bagan Sinembah	1° 40' 4.288" N	100° 30' 9.275" E	1.96	1.96	35.28	NL	04/09/2023
944	Sarkum 3	Desa Kencana, Kecamatan Bagan Sinembah	1° 41' 7.520" N	100° 30' 19.920" E	1.96	1.96	35.28	NL	04/09/2023
945	Sarkum 4	Desa Kencana, Kecamatan Bagan Sinembah	1° 41' 1.453" N	100° 30' 27.142" E	1.96	1.96	35.28	NL	04/09/2023
946	Sarkun 1	Desa Kencana, Kecamatan Bagan Sinembah	1° 41' 13.409" N	100° 30' 37.694" E	1.98	1.98	35.59	NL	04/09/2023
947	Sarkun 2	Desa Kencana, Kecamatan Bagan Sinembah	1° 41' 1.198" N	100° 29' 17.485" E	2.00	2.00	36.00	NL	04/09/2023
948	Sarkun 3	Desa Kencana, Kecamatan Bagan Sinembah	1° 41' 1.307" N	100° 29' 48.980" E	1.97	1.97	35.46	NL	04/09/2023
949	Sarkun 4	Desa Kencana, Kecamatan Bagan Sinembah	1° 41' 13.243" N	100° 30' 23.042" E	1.97	1.97	35.46	NL	04/09/2023
950	Sarkun 5	Desa Kencana, Kecamatan Bagan Sinembah	1° 41' 13.383" N	100° 30' 30.178" E	1.96	1.96	35.28	NL	04/09/2023



No.	Estate / Kebun	Lokasi	Koordinat GPS		Ringkasan Data Area (Ha)		Perkiraan Produksi TBS Tahunan (MT)	Status Liability (L/NL)	Tanggal Bergabung (untuk Petani Swadaya)
			Latitude / Garis lintang	Longitude / Garis bujur	Total Area yang Disertifikasi	Area Tertanam			
951	Sarkun 6	Desa Kencana, Kecamatan Bagan Sinembah	1° 40' 55.427" N	100° 29' 25.540" E	1.96	1.96	35.28	NL	04/09/2023
952	Sarkun 7	Desa Kencana, Kecamatan Bagan Sinembah	1° 41' 13.382" N	100° 30' 33.931" E	1.96	1.96	35.28	NL	04/09/2023
953	Sarkun 8	Desa Kencana, Kecamatan Bagan Sinembah	1° 39' 52.980" N	100° 30' 54.730" E	1.98	1.98	35.59	NL	04/09/2023
954	Sarkun 9	Desa Kencana, Kecamatan Bagan Sinembah	1° 41' 12.823" N	100° 29' 42.522" E	1.98	1.98	35.59	NL	04/09/2023
955	Sarminawati	Desa Kencana, Kecamatan Bagan Sinembah	1° 41' 24.439" N	100° 29' 46.262" E	2.00	2.00	35.91	NL	04/09/2023
956	Satiman B 1	Desa Kencana, Kecamatan Bagan Sinembah	1° 39' 57.145" N	100° 30' 37.318" E	0.93	0.93	16.73	NL	04/09/2023
957	Satiman B 2	Desa Kencana, Kecamatan Bagan Sinembah	1° 40' 23.294" N	100° 30' 22.082" E	1.96	1.96	35.24	NL	04/09/2023
958	Sayati Ulfa	Desa Kencana, Kecamatan Bagan Sinembah	1° 41' 30.112" N	100° 29' 46.780" E	1.98	1.98	35.59	NL	04/09/2023
959	Selamat A	Desa Kencana, Kecamatan Bagan Sinembah	1° 40' 50.214" N	100° 29' 17.666" E	1.96	1.96	35.28	NL	04/09/2023
960	Siswanto C 1	Desa Kencana, Kecamatan Bagan Sinembah	1° 40' 55.648" N	100° 29' 49.121" E	2.00	2.00	36.00	NL	04/09/2023
961	Siswanto C 2	Desa Kencana, Kecamatan Bagan Sinembah	1° 40' 54.735" N	100° 30' 1.611" E	1.98	1.98	35.64	NL	04/09/2023
962	Siti Aminah	Desa Kencana, Kecamatan Bagan Sinembah	1° 40' 55.450" N	100° 29' 29.570" E	1.99	1.99	35.85	NL	04/09/2023
963	Sitin Juwiyanti	Desa Kencana, Kecamatan Bagan Sinembah	1° 41' 46.353" N	100° 29' 25.276" E	2.31	2.31	41.62	NL	04/09/2023
964	Sri Siswandi	Desa Kencana, Kecamatan Bagan Sinembah	1° 41' 24.236" N	100° 29' 16.954" E	1.98	1.98	35.59	NL	04/09/2023
965	Sugianto B 1	Desa Kencana, Kecamatan Bagan Sinembah	1° 40' 50.865" N	100° 30' 53.454" E	0.75	0.75	13.50	NL	04/09/2023
966	Sugianto B 2	Desa Kencana, Kecamatan Bagan Sinembah	1° 41' 24.382" N	100° 29' 31.542" E	1.96	1.96	35.28	NL	04/09/2023
967	Suharti 1	Desa Kencana, Kecamatan Bagan Sinembah	1° 41' 18.395" N	100° 29' 28.178" E	1.96	1.96	35.28	NL	04/09/2023
968	Suharti 2	Desa Kencana, Kecamatan Bagan Sinembah	1° 41' 30.060" N	100° 29' 35.353" E	1.98	1.98	35.59	NL	04/09/2023
969	Suharti 3	Desa Kencana, Kecamatan Bagan Sinembah	1° 41' 24.399" N	100° 29' 35.264" E	1.98	1.98	35.59	NL	04/09/2023



No.	Estate / Kebun	Lokasi	Koordinat GPS		Ringkasan Data Area (Ha)		Perkiraan Produksi TBS Tahunan (MT)	Status Liability (L/NL)	Tanggal Bergabung (untuk Petani Swadaya)
			Latitude / Garis lintang	Longitude / Garis bujur	Total Area yang Disertifikasi	Area Tertanam			
970	Sukarmin 1	Desa Kencana, Kecamatan Bagan Sinembah	1° 40' 21.595" N	100° 30' 14.704" E	0.75	0.75	13.50	NL	04/09/2023
971	Sukarmin 2	Desa Kencana, Kecamatan Bagan Sinembah	1° 41' 35.448" N	100° 29' 12.946" E	0.75	0.75	13.50	NL	04/09/2023
972	Sukimin	Desa Kencana, Kecamatan Bagan Sinembah	1° 40' 10.699" N	100° 30' 6.077" E	1.96	1.96	35.28	NL	04/09/2023
973	Sukiyem 1	Desa Kencana, Kecamatan Bagan Sinembah	1° 41' 43.566" N	100° 29' 32.026" E	2.00	2.00	36.00	NL	04/09/2023
974	Sukiyem 2	Desa Kencana, Kecamatan Bagan Sinembah	1° 41' 29.825" N	100° 29' 15.955" E	1.98	1.98	35.57	NL	04/09/2023
975	Sumitro 1	Desa Kencana, Kecamatan Bagan Sinembah	1° 40' 3.510" N	100° 30' 15.403" E	0.75	0.75	13.50	NL	04/09/2023
976	Sumitro 2	Desa Kencana, Kecamatan Bagan Sinembah	1° 40' 23.305" N	100° 30' 27.281" E	0.75	0.75	13.50	NL	04/09/2023
977	Sumitro 3	Desa Kencana, Kecamatan Bagan Sinembah	1° 41' 1.283" N	100° 29' 27.336" E	0.75	0.75	13.50	NL	04/09/2023
978	Sumitro 4	Desa Kencana, Kecamatan Bagan Sinembah	1° 41' 1.319" N	100° 29' 51.532" E	0.75	0.75	13.50	NL	04/09/2023
979	Sumitro 5	Desa Kencana, Kecamatan Bagan Sinembah	1° 41' 41.158" N	100° 29' 15.229" E	0.75	0.75	13.50	NL	04/09/2023
980	Sumitro 6	Desa Kencana, Kecamatan Bagan Sinembah	1° 41' 29.890" N	100° 29' 9.593" E	2.00	2.00	36.00	NL	04/09/2023
981	Sunardi 1	Desa Kencana, Kecamatan Bagan Sinembah	1° 40' 21.825" N	100° 30' 17.132" E	1.98	1.98	35.59	NL	04/09/2023
982	Sunardi 2	Desa Kencana, Kecamatan Bagan Sinembah	1° 41' 24.445" N	100° 29' 39.180" E	2.00	2.00	36.00	NL	04/09/2023
983	Sunariyo	Desa Kencana, Kecamatan Bagan Sinembah	1° 41' 24.054" N	100° 29' 9.718" E	1.98	1.98	35.59	NL	04/09/2023
984	Sunarti 1	Desa Kencana, Kecamatan Bagan Sinembah	1° 40' 23.305" N	100° 30' 30.113" E	0.93	0.93	16.73	NL	04/09/2023
985	Sunarti 2	Desa Kencana, Kecamatan Bagan Sinembah	1° 41' 18.832" N	100° 30' 22.920" E	1.96	1.96	35.24	NL	04/09/2023
986	Sunarti 3	Desa Kencana, Kecamatan Bagan Sinembah	1° 41' 7.104" N	100° 29' 31.751" E	2.00	2.00	36.00	NL	04/09/2023
987	Sunarya	Desa Kencana, Kecamatan Bagan Sinembah	1° 41' 24.264" N	100° 29' 20.680" E	1.98	1.98	35.55	NL	04/09/2023
988	Sundari	Desa Kencana, Kecamatan Bagan Sinembah	1° 41' 25.346" N	100° 30' 37.091" E	1.98	1.98	35.62	NL	04/09/2023



No.	Estate / Kebun	Lokasi	Koordinat GPS		Ringkasan Data Area (Ha)		Perkiraan Produksi TBS Tahunan (MT)	Status Liability (L/NL)	Tanggal Bergabung (untuk Petani Swadaya)
			Latitude / Garis lintang	Longitude / Garis bujur	Total Area yang Disertifikasi	Area Tertanam			
989	Supiati	Desa Kencana, Kecamatan Bagan Sinembah	1° 39' 54.361" N	100° 30' 34.872" E	0.68	0.68	12.25	NL	04/09/2023
990	Supiatun	Desa Kencana, Kecamatan Bagan Sinembah	1° 41' 1.351" N	100° 30' 1.538" E	1.96	1.96	35.28	NL	04/09/2023
991	Suprpto 1	Desa Kencana, Kecamatan Bagan Sinembah	1° 39' 48.396" N	100° 30' 42.152" E	1.98	1.98	35.59	NL	04/09/2023
992	Suprpto 2	Desa Kencana, Kecamatan Bagan Sinembah	1° 40' 18.524" N	100° 30' 31.646" E	2.00	2.00	36.00	NL	04/09/2023
993	Suprpto 3	Desa Kencana, Kecamatan Bagan Sinembah	1° 40' 49.791" N	100° 29' 13.762" E	1.99	1.99	35.80	NL	04/09/2023
994	Suprarto	Desa Kencana, Kecamatan Bagan Sinembah	1° 41' 6.403" N	100° 29' 10.391" E	1.98	1.98	35.59	NL	04/09/2023
995	Supriadi	Desa Kencana, Kecamatan Bagan Sinembah	1° 41' 7.631" N	100° 30' 30.187" E	1.96	1.96	35.28	NL	04/09/2023
996	Supriatin	Desa Kencana, Kecamatan Bagan Sinembah	1° 41' 18.830" N	100° 30' 48.683" E	1.96	1.96	35.28	NL	04/09/2023
997	Supriatini 1	Desa Kencana, Kecamatan Bagan Sinembah	1° 40' 8.855" N	100° 30' 18.287" E	2.00	2.00	36.00	NL	04/09/2023
998	Supriatini 2	Desa Kencana, Kecamatan Bagan Sinembah	1° 41' 24.428" N	100° 30' 31.200" E	2.00	2.00	36.00	NL	04/09/2023
999	Supriatun	Desa Kencana, Kecamatan Bagan Sinembah	1° 41' 7.111" N	100° 29' 24.831" E	1.96	1.96	35.28	NL	04/09/2023
1000	Suriadi A 1	Desa Kencana, Kecamatan Bagan Sinembah	1° 40' 18.500" N	100° 30' 35.088" E	1.98	1.98	35.59	NL	04/09/2023
1001	Suriadi A 2	Desa Kencana, Kecamatan Bagan Sinembah	1° 40' 25.386" N	100° 30' 34.594" E	1.98	1.98	35.59	NL	04/09/2023
1002	Surtiyem 1	Desa Kencana, Kecamatan Bagan Sinembah	1° 40' 1.022" N	100° 30' 37.171" E	0.75	0.75	13.50	NL	04/09/2023
1003	Surtiyem 2	Desa Kencana, Kecamatan Bagan Sinembah	1° 39' 57.596" N	100° 30' 34.852" E	0.75	0.75	13.50	NL	04/09/2023
1004	Surtiyem 3	Desa Kencana, Kecamatan Bagan Sinembah	1° 40' 0.946" N	100° 30' 34.730" E	0.75	0.75	13.50	NL	04/09/2023
1005	Susanti 1	Desa Kencana, Kecamatan Bagan Sinembah	1° 41' 46.827" N	100° 29' 19.905" E	2.00	2.00	36.00	NL	04/09/2023
1006	Susanti 2	Desa Kencana, Kecamatan Bagan Sinembah	1° 39' 52.968" N	100° 30' 58.059" E	2.00	2.00	36.00	NL	04/09/2023
1007	Sutari	Desa Kencana, Kecamatan Bagan Sinembah	1° 41' 13.695" N	100° 30' 48.691" E	2.00	2.00	36.00	NL	04/09/2023



No.	Estate / Kebun	Lokasi	Koordinat GPS		Ringkasan Data Area (Ha)		Perkiraan Produksi TBS Tahunan (MT)	Status Liability (L/NL)	Tanggal Bergabung (untuk Petani Swadaya)
			Latitude / Garis lintang	Longitude / Garis bujur	Total Area yang Disertifikasi	Area Tertanam			
1008	Sutarno 1	Desa Kencana, Kecamatan Bagan Sinembah	1° 41' 24.448" N	100° 30' 27.247" E	1.96	1.96	35.28	NL	04/09/2023
1009	Sutarno 2	Desa Kencana, Kecamatan Bagan Sinembah	1° 39' 47.003" N	100° 30' 55.309" E	2.00	2.00	36.00	NL	04/09/2023
1010	Sutarno 3	Desa Kencana, Kecamatan Bagan Sinembah	1° 40' 44.145" N	100° 29' 13.545" E	1.96	1.96	35.28	NL	04/09/2023
1011	Sutarno 4	Desa Kencana, Kecamatan Bagan Sinembah	1° 41' 1.258" N	100° 29' 35.320" E	2.00	2.00	36.00	NL	04/09/2023
1012	Sutarno 5	Desa Kencana, Kecamatan Bagan Sinembah	1° 40' 10.615" N	100° 30' 32.362" E	0.75	0.75	13.50	NL	04/09/2023
1013	Sutarno 6	Desa Kencana, Kecamatan Bagan Sinembah	1° 40' 10.665" N	100° 30' 29.867" E	0.75	0.75	13.50	NL	04/09/2023
1014	Sutarno 7	Desa Kencana, Kecamatan Bagan Sinembah	1° 40' 10.450" N	100° 30' 34.988" E	0.75	0.75	13.50	NL	04/09/2023
1015	Suyadi 1	Desa Kencana, Kecamatan Bagan Sinembah	1° 41' 1.289" N	100° 29' 42.204" E	1.96	1.96	35.28	NL	04/09/2023
1016	Suyadi 2	Desa Kencana, Kecamatan Bagan Sinembah	1° 41' 7.142" N	100° 29' 35.437" E	1.96	1.96	35.28	NL	04/09/2023
1017	Suyadi 3	Desa Kencana, Kecamatan Bagan Sinembah	1° 41' 18.585" N	100° 29' 46.263" E	1.96	1.96	35.28	NL	04/09/2023
1018	Suyadi 4	Desa Kencana, Kecamatan Bagan Sinembah	1° 40' 24.183" N	100° 29' 43.746" E	1.96	1.96	35.28	NL	04/09/2023
1019	Suyadi 5	Desa Kencana, Kecamatan Bagan Sinembah	1° 40' 18.999" N	100° 29' 44.333" E	1.98	1.98	35.59	NL	04/09/2023
1020	Suyitno B	Desa Kencana, Kecamatan Bagan Sinembah	1° 41' 38.237" N	100° 29' 28.955" E	1.98	1.98	35.59	NL	04/09/2023
1021	Syarifudin	Desa Kencana, Kecamatan Bagan Sinembah	1° 40' 10.743" N	100° 30' 24.956" E	2.00	2.00	35.96	NL	04/09/2023
1022	Syukur	Desa Kencana, Kecamatan Bagan Sinembah	1° 41' 6.721" N	100° 30' 37.162" E	2.00	2.00	35.91	NL	04/09/2023
1023	Tantan Fristandi	Desa Kencana, Kecamatan Bagan Sinembah	1° 39' 47.820" N	100° 30' 27.597" E	0.75	0.75	13.50	NL	04/09/2023
1024	Taslim Afandi 1	Desa Kencana, Kecamatan Bagan Sinembah	1° 41' 18.339" N	100° 29' 24.509" E	1.98	1.98	35.59	NL	04/09/2023
1025	Taslim Afandi 2	Desa Kencana, Kecamatan Bagan Sinembah	1° 41' 30.127" N	100° 29' 31.489" E	1.98	1.98	35.59	NL	04/09/2023
1026	Tika Pratiwi	Desa Kencana, Kecamatan Bagan Sinembah	1° 40' 39.020" N	100° 31' 4.183" E	1.96	1.96	35.28	NL	04/09/2023



No.	Estate / Kebun	Lokasi	Koordinat GPS		Ringkasan Data Area (Ha)		Perkiraan Produksi TBS Tahunan (MT)	Status Liability (L/NL)	Tanggal Bergabung (untuk Petani Swadaya)
			Latitude / Garis lintang	Longitude / Garis bujur	Total Area yang Disertifikasi	Area Tertanam			
1027	Tinknyo 1	Desa Kencana, Kecamatan Bagan Sinembah	1° 40' 31.129" N	100° 30' 27.396" E	0.75	0.75	13.50	NL	04/09/2023
1028	Tinknyo 2	Desa Kencana, Kecamatan Bagan Sinembah	1° 40' 33.651" N	100° 30' 26.986" E	0.75	0.75	13.50	NL	04/09/2023
1029	Tugimin 1	Desa Kencana, Kecamatan Bagan Sinembah	1° 39' 46.975" N	100° 30' 59.323" E	1.98	1.98	35.59	NL	04/09/2023
1030	Tugimin 2	Desa Kencana, Kecamatan Bagan Sinembah	1° 39' 57.596" N	100° 30' 6.086" E	1.98	1.98	35.59	NL	04/09/2023
1031	Tuminem 1	Desa Kencana, Kecamatan Bagan Sinembah	1° 41' 30.225" N	100° 30' 17.212" E	0.75	0.75	13.50	NL	04/09/2023
1032	Tuminem 2	Desa Kencana, Kecamatan Bagan Sinembah	1° 41' 30.290" N	100° 30' 18.712" E	0.75	0.75	13.50	NL	04/09/2023
1033	Tuminem 3	Desa Kencana, Kecamatan Bagan Sinembah	1° 40' 26.707" N	100° 30' 29.834" E	0.75	0.75	13.50	NL	04/09/2023
1034	Tuminem 4	Desa Kencana, Kecamatan Bagan Sinembah	1° 41' 30.180" N	100° 30' 9.090" E	1.96	1.96	35.28	NL	04/09/2023
1035	Turiyah 1	Desa Kencana, Kecamatan Bagan Sinembah	1° 39' 54.374" N	100° 30' 13.199" E	0.75	0.75	13.50	NL	04/09/2023
1036	Turiyah 2	Desa Kencana, Kecamatan Bagan Sinembah	1° 39' 54.260" N	100° 30' 10.746" E	0.75	0.75	13.50	NL	04/09/2023
1037	Uno Mulyana 1	Desa Kencana, Kecamatan Bagan Sinembah	1° 41' 6.961" N	100° 29' 17.139" E	1.98	1.98	35.59	NL	04/09/2023
1038	Uno Mulyana 2	Desa Kencana, Kecamatan Bagan Sinembah	1° 40' 38.595" N	100° 29' 24.953" E	1.98	1.98	35.59	NL	04/09/2023
1039	Uno Mulyana 3	Desa Kencana, Kecamatan Bagan Sinembah	1° 39' 48.282" N	100° 30' 39.501" E	1.98	1.98	35.59	NL	04/09/2023
1040	Untung	Desa Kencana, Kecamatan Bagan Sinembah	1° 41' 18.697" N	100° 30' 52.778" E	1.96	1.96	35.28	NL	04/09/2023
1041	Wahyono 1	Desa Kencana, Kecamatan Bagan Sinembah	1° 41' 24.467" N	100° 30' 8.350" E	1.96	1.96	35.28	NL	04/09/2023
1042	Wahyono 2	Desa Kencana, Kecamatan Bagan Sinembah	1° 40' 37.528" N	100° 29' 35.645" E	1.96	1.96	35.28	NL	04/09/2023
1043	Walfadzri Lubis	Desa Kencana, Kecamatan Bagan Sinembah	1° 41' 7.345" N	100° 29' 51.589" E	1.98	1.98	35.59	NL	04/09/2023
1044	Wiji 1	Desa Kencana, Kecamatan Bagan Sinembah	1° 40' 15.423" N	100° 30' 18.293" E	2.00	2.00	36.00	NL	04/09/2023
1045	Wiji 2	Desa Kencana, Kecamatan Bagan Sinembah	1° 41' 18.691" N	100° 30' 12.470" E	1.96	1.96	35.28	NL	04/09/2023



No.	Estate / Kebun	Lokasi	Koordinat GPS		Ringkasan Data Area (Ha)		Perkiraan Produksi TBS Tahunan (MT)	Status Liability (L/NL)	Tanggal Bergabung (untuk Petani Swadaya)
			Latitude / Garis lintang	Longitude / Garis bujur	Total Area yang Disertifikasi	Area Tertanam			
1046	Wiji 3	Desa Kencana, Kecamatan Bagan Sinembah	1° 40' 55.473" N	100° 29' 33.605" E	1.96	1.96	35.28	NL	04/09/2023
1047	Wiji 4	Desa Kencana, Kecamatan Bagan Sinembah	1° 40' 15.395" N	100° 30' 15.061" E	1.98	1.98	35.59	NL	04/09/2023
1048	Wiji 5	Desa Kencana, Kecamatan Bagan Sinembah	1° 39' 51.096" N	100° 30' 15.479" E	0.75	0.75	13.50	NL	04/09/2023
1049	Wiji 6	Desa Kencana, Kecamatan Bagan Sinembah	1° 40' 15.793" N	100° 30' 10.803" E	0.75	0.75	13.50	NL	04/09/2023
1050	Wiji 7	Desa Kencana, Kecamatan Bagan Sinembah	1° 41' 29.851" N	100° 29' 13.008" E	0.75	0.75	13.50	NL	04/09/2023
1051	Yayuk Harianti	Desa Kencana, Kecamatan Bagan Sinembah	1° 41' 24.500" N	100° 30' 4.690" E	2.00	2.00	36.00	NL	04/09/2023
1052	Yono Padli 1	Desa Kencana, Kecamatan Bagan Sinembah	1° 41' 12.628" N	100° 29' 20.862" E	1.96	1.96	35.28	NL	04/09/2023
1053	Yono Padli 2	Desa Kencana, Kecamatan Bagan Sinembah	1° 41' 1.300" N	100° 29' 24.936" E	1.96	1.96	35.28	NL	04/09/2023
1054	Yuliana	Desa Kencana, Kecamatan Bagan Sinembah	1° 41' 24.527" N	100° 30' 15.522" E	2.05	2.05	36.84	NL	04/09/2023
1055	Yulizar Arli	Desa Kencana, Kecamatan Bagan Sinembah	1° 40' 4.184" N	100° 30' 32.423" E	1.96	1.96	35.28	NL	04/09/2023
1056	Yuyuk Handika 1	Desa Kencana, Kecamatan Bagan Sinembah	1° 39' 59.504" N	100° 31' 2.141" E	2.00	2.00	36.00	NL	04/09/2023
1057	Yuyuk Handika 2	Desa Kencana, Kecamatan Bagan Sinembah	1° 40' 49.967" N	100° 29' 29.702" E	2.00	2.00	36.00	NL	04/09/2023
1058	Zulfan Efendi	Desa Kencana, Kecamatan Bagan Sinembah	1° 39' 51.316" N	100° 30' 47.079" E	0.75	0.75	13.50	NL	04/09/2023
1059	Agus Saputra 1	Desa Bagan Sinembah Pasir Putih, Kecamatan Bagan Sinembah	1° 43' 0.528" N	100° 29' 7.161" E	0.75	0.75	13.50	NL	04/09/2023
1060	Agus Saputra 2	Desa Bagan Sinembah Pasir Putih, Kecamatan Bagan Sinembah	1° 42' 40.485" N	100° 29' 22.202" E	0.75	0.75	13.50	NL	04/09/2023
1061	Agus Sugiarto 1	Desa Bagan Sinembah Pasir Putih, Kecamatan Bagan Sinembah	1° 42' 43.066" N	100° 29' 32.519" E	0.75	0.75	13.50	NL	04/09/2023
1062	Agus Sugiarto 2	Desa Bagan Sinembah Pasir Putih, Kecamatan Bagan Sinembah	1° 42' 18.562" N	100° 27' 23.019" E	2.00	2.00	36.00	NL	04/09/2023
1063	Agus Sugiarto 3	Desa Bagan Sinembah Pasir Putih, Kecamatan Bagan Sinembah	1° 42' 39.709" N	100° 27' 2.731" E	2.00	2.00	36.00	NL	04/09/2023
1064	Agus Sugiarto 4	Desa Bagan Sinembah Pasir Putih, Kecamatan Bagan Sinembah	1° 44' 13.765" N	100° 26' 30.188" E	2.00	2.00	36.00	NL	04/09/2023



No.	Estate / Kebun	Lokasi	Koordinat GPS		Ringkasan Data Area (Ha)		Perkiraan Produksi TBS Tahunan (MT)	Status Liability (L/NL)	Tanggal Bergabung (untuk Petani Swadaya)
			Latitude / Garis lintang	Longitude / Garis bujur	Total Area yang Disertifikasi	Area Tertanam			
1065	Agus Sugiarto 5	Desa Bagan Sinembah Pasir Putih, Kecamatan Bagan Sinembah	1° 42' 34.639" N	100° 29' 31.228" E	0.75	0.75	13.50	NL	04/09/2023
1066	Ahmad Bajuri 1	Desa Bagan Sinembah Pasir Putih, Kecamatan Bagan Sinembah	1° 42' 33.683" N	100° 29' 23.314" E	0.75	0.75	13.50	NL	04/09/2023
1067	Ahmad Bajuri 2	Desa Bagan Sinembah Pasir Putih, Kecamatan Bagan Sinembah	1° 42' 33.690" N	100° 29' 25.906" E	0.78	0.78	14.08	NL	04/09/2023
1068	Ahmad Bajuri 3	Desa Bagan Sinembah Pasir Putih, Kecamatan Bagan Sinembah	1° 42' 40.276" N	100° 29' 32.038" E	0.75	0.75	13.50	NL	04/09/2023
1069	Ahmad Bajuri 4	Desa Bagan Sinembah Pasir Putih, Kecamatan Bagan Sinembah	1° 42' 39.376" N	100° 29' 34.771" E	0.75	0.75	13.50	NL	04/09/2023
1070	Ahmad Bajuri 5	Desa Bagan Sinembah Pasir Putih, Kecamatan Bagan Sinembah	1° 42' 41.462" N	100° 29' 19.385" E	0.75	0.75	13.50	NL	04/09/2023
1071	Ahmad Bajuri 6	Desa Bagan Sinembah Pasir Putih, Kecamatan Bagan Sinembah	1° 42' 36.870" N	100° 29' 23.966" E	0.75	0.75	13.50	NL	04/09/2023
1072	Ahmad Bajuri 7	Desa Bagan Sinembah Pasir Putih, Kecamatan Bagan Sinembah	1° 42' 40.105" N	100° 29' 24.563" E	0.75	0.75	13.50	NL	04/09/2023
1073	Ahmad Bajuri 8	Desa Bagan Sinembah Pasir Putih, Kecamatan Bagan Sinembah	1° 43' 17.019" N	100° 28' 57.154" E	0.75	0.75	13.50	NL	04/09/2023
1074	Ahmad Bajuri 9	Desa Bagan Sinembah Pasir Putih, Kecamatan Bagan Sinembah	1° 43' 17.617" N	100° 28' 54.729" E	0.75	0.75	13.50	NL	04/09/2023
1075	Ahmad Yani 1	Desa Bagan Sinembah Pasir Putih, Kecamatan Bagan Sinembah	1° 43' 59.717" N	100° 29' 34.319" E	2.12	2.12	38.16	NL	04/09/2023
1076	Ahmad Yani 2	Desa Bagan Sinembah Pasir Putih, Kecamatan Bagan Sinembah	1° 43' 23.096" N	100° 28' 49.835" E	0.78	0.78	14.08	NL	04/09/2023
1077	Ahmad Yani 3	Desa Bagan Sinembah Pasir Putih, Kecamatan Bagan Sinembah	1° 43' 20.748" N	100° 28' 55.382" E	0.75	0.75	13.50	NL	04/09/2023
1078	Ahmad Yani 4	Desa Bagan Sinembah Pasir Putih, Kecamatan Bagan Sinembah	1° 43' 20.015" N	100° 28' 57.922" E	0.75	0.75	13.50	NL	04/09/2023
1079	Andi Prastio 1	Desa Bagan Sinembah Pasir Putih, Kecamatan Bagan Sinembah	1° 43' 31.387" N	100° 28' 57.122" E	0.78	0.78	13.95	NL	04/09/2023
1080	Andi Prastio 2	Desa Bagan Sinembah Pasir Putih, Kecamatan Bagan Sinembah	1° 42' 48.975" N	100° 28' 57.504" E	0.75	0.75	13.50	NL	04/09/2023
1081	Ardi Washadi	Desa Bagan Sinembah Pasir Putih, Kecamatan Bagan Sinembah	1° 43' 27.348" N	100° 26' 53.522" E	2.00	2.00	36.00	NL	04/09/2023
1082	Ari Budiman 1	Desa Bagan Sinembah Pasir Putih, Kecamatan Bagan Sinembah	1° 43' 39.721" N	100° 28' 48.693" E	0.78	0.78	14.04	NL	04/09/2023
1083	Ari Budiman 2	Desa Bagan Sinembah Pasir Putih, Kecamatan Bagan Sinembah	1° 42' 47.021" N	100° 29' 3.503" E	0.75	0.75	13.50	NL	04/09/2023



No.	Estate / Kebun	Lokasi	Koordinat GPS		Ringkasan Data Area (Ha)		Perkiraan Produksi TBS Tahunan (MT)	Status Liability (L/NL)	Tanggal Bergabung (untuk Petani Swadaya)
			Latitude / Garis lintang	Longitude / Garis bujur	Total Area yang Disertifikasi	Area Tertanam			
1084	Ari Budiman 3	Desa Bagan Sinembah Pasir Putih, Kecamatan Bagan Sinembah	1° 42' 23.751" N	100° 28' 44.382" E	0.75	0.75	13.50	NL	04/09/2023
1085	Ari Budiman 4	Desa Bagan Sinembah Pasir Putih, Kecamatan Bagan Sinembah	1° 42' 23.192" N	100° 28' 46.867" E	0.75	0.75	13.50	NL	04/09/2023
1086	Ari Budiman 5	Desa Bagan Sinembah Pasir Putih, Kecamatan Bagan Sinembah	1° 43' 32.314" N	100° 28' 53.097" E	0.75	0.75	13.50	NL	04/09/2023
1087	Ari Budiman 6	Desa Bagan Sinembah Pasir Putih, Kecamatan Bagan Sinembah	1° 43' 34.903" N	100° 28' 55.313" E	0.78	0.78	13.95	NL	04/09/2023
1088	Ari Budiman 7	Desa Bagan Sinembah Pasir Putih, Kecamatan Bagan Sinembah	1° 42' 50.744" N	100° 29' 7.333" E	0.79	0.79	14.18	NL	04/09/2023
1089	Ari Budiman 8	Desa Bagan Sinembah Pasir Putih, Kecamatan Bagan Sinembah	1° 43' 35.625" N	100° 28' 53.521" E	0.41	0.41	7.32	NL	04/09/2023
1090	Ari Budiman 9	Desa Bagan Sinembah Pasir Putih, Kecamatan Bagan Sinembah	1° 42' 27.109" N	100° 28' 43.860" E	0.93	0.93	16.67	NL	04/09/2023
1091	Aris Sudarto 1	Desa Bagan Sinembah Pasir Putih, Kecamatan Bagan Sinembah	1° 43' 26.512" N	100° 28' 54.179" E	0.78	0.78	13.95	NL	04/09/2023
1092	Aris Sudarto 2	Desa Bagan Sinembah Pasir Putih, Kecamatan Bagan Sinembah	1° 43' 23.747" N	100° 28' 55.987" E	0.78	0.78	13.95	NL	04/09/2023
1093	Aris Sudarto 3	Desa Bagan Sinembah Pasir Putih, Kecamatan Bagan Sinembah	1° 43' 47.612" N	100° 26' 38.126" E	2.00	2.00	36.00	NL	04/09/2023
1094	Asim Firmansyah	Desa Bagan Sinembah Pasir Putih, Kecamatan Bagan Sinembah	1° 42' 21.808" N	100° 26' 36.575" E	2.00	2.00	36.00	NL	04/09/2023
1095	Asmadi	Desa Bagan Sinembah Pasir Putih, Kecamatan Bagan Sinembah	1° 44' 10.739" N	100° 26' 39.785" E	2.00	2.00	36.00	NL	04/09/2023
1096	Asril Nur Saputra	Desa Bagan Sinembah Pasir Putih, Kecamatan Bagan Sinembah	1° 43' 47.824" N	100° 26' 42.592" E	2.00	2.00	36.00	NL	04/09/2023
1097	Aswad Rudiansyah 1	Desa Bagan Sinembah Pasir Putih, Kecamatan Bagan Sinembah	1° 42' 36.394" N	100° 29' 28.804" E	0.75	0.75	13.50	NL	04/09/2023
1098	Aswad Rudiansyah 2	Desa Bagan Sinembah Pasir Putih, Kecamatan Bagan Sinembah	1° 42' 6.530" N	100° 29' 9.231" E	0.75	0.75	13.50	NL	04/09/2023
1099	Atmini	Desa Bagan Sinembah Pasir Putih, Kecamatan Bagan Sinembah	1° 42' 57.015" N	100° 26' 55.382" E	2.00	2.00	36.00	NL	04/09/2023
1100	Bagus Purwanto 1	Desa Bagan Sinembah Pasir Putih, Kecamatan Bagan Sinembah	1° 43' 11.173" N	100° 26' 57.098" E	2.00	2.00	36.00	NL	04/09/2023
1101	Bagus Purwanto 2	Desa Bagan Sinembah Pasir Putih, Kecamatan Bagan Sinembah	1° 43' 27.797" N	100° 26' 44.925" E	2.00	2.00	36.00	NL	04/09/2023
1102	Bagus Purwanto 3	Desa Bagan Sinembah Pasir Putih, Kecamatan Bagan Sinembah	1° 43' 17.274" N	100° 26' 54.900" E	2.00	2.00	36.00	NL	04/09/2023



No.	Estate / Kebun	Lokasi	Koordinat GPS		Ringkasan Data Area (Ha)		Perkiraan Produksi TBS Tahunan (MT)	Status Liability (L/NL)	Tanggal Bergabung (untuk Petani Swadaya)
			Latitude / Garis lintang	Longitude / Garis bujur	Total Area yang Disertifikasi	Area Tertanam			
1103	Baharuddin Nst	Desa Bagan Sinembah Pasir Putih, Kecamatan Bagan Sinembah	1° 42' 23.550" N	100° 26' 51.765" E	2.00	2.00	36.00	NL	04/09/2023
1104	Bunyamin Yusuf 1	Desa Bagan Sinembah Pasir Putih, Kecamatan Bagan Sinembah	1° 43' 35.910" N	100° 26' 32.272" E	2.00	2.00	36.00	NL	04/09/2023
1105	Bunyamin Yusuf 2	Desa Bagan Sinembah Pasir Putih, Kecamatan Bagan Sinembah	1° 43' 58.135" N	100° 26' 31.127" E	2.00	2.00	36.00	NL	04/09/2023
1106	Bunyamin Yusuf 3	Desa Bagan Sinembah Pasir Putih, Kecamatan Bagan Sinembah	1° 43' 40.849" N	100° 26' 33.733" E	0.75	0.75	13.50	NL	04/09/2023
1107	Dario	Desa Bagan Sinembah Pasir Putih, Kecamatan Bagan Sinembah	1° 43' 55.494" N	100° 28' 41.458" E	8.32	8.32	149.73	NL	04/09/2023
1108	Didik Hadi Surono	Desa Bagan Sinembah Pasir Putih, Kecamatan Bagan Sinembah	1° 43' 36.376" N	100° 26' 27.572" E	2.00	2.00	36.00	NL	04/09/2023
1109	Edi Santoso	Desa Bagan Sinembah Pasir Putih, Kecamatan Bagan Sinembah	1° 43' 17.905" N	100° 26' 46.821" E	2.00	2.00	36.00	NL	04/09/2023
1110	Edi Suhandha 1	Desa Bagan Sinembah Pasir Putih, Kecamatan Bagan Sinembah	1° 44' 2.412" N	100° 26' 50.766" E	2.00	2.00	36.00	NL	04/09/2023
1111	Edi Suhandha 2	Desa Bagan Sinembah Pasir Putih, Kecamatan Bagan Sinembah	1° 42' 46.923" N	100° 29' 24.077" E	0.75	0.75	13.50	NL	04/09/2023
1112	Edi Suhandha 3	Desa Bagan Sinembah Pasir Putih, Kecamatan Bagan Sinembah	1° 42' 43.021" N	100° 29' 27.635" E	0.75	0.75	13.50	NL	04/09/2023
1113	Eli Megowarno	Desa Bagan Sinembah Pasir Putih, Kecamatan Bagan Sinembah	1° 42' 20.343" N	100° 26' 56.833" E	2.00	2.00	36.00	NL	04/09/2023
1114	Eni Susilowati	Desa Bagan Sinembah Pasir Putih, Kecamatan Bagan Sinembah	1° 42' 43.367" N	100° 26' 26.391" E	2.00	2.00	36.00	NL	04/09/2023
1115	Eri Kuswoyo	Desa Bagan Sinembah Pasir Putih, Kecamatan Bagan Sinembah	1° 42' 57.187" N	100° 26' 58.179" E	2.00	2.00	36.00	NL	04/09/2023
1116	Fauzi	Desa Bagan Sinembah Pasir Putih, Kecamatan Bagan Sinembah	1° 42' 29.991" N	100° 26' 28.253" E	2.00	2.00	36.00	NL	04/09/2023
1117	Halman	Desa Bagan Sinembah Pasir Putih, Kecamatan Bagan Sinembah	1° 44' 7.947" N	100° 26' 20.895" E	2.00	2.00	36.00	NL	04/09/2023
1118	Hariyanto	Desa Bagan Sinembah Pasir Putih, Kecamatan Bagan Sinembah	1° 44' 15.929" N	100° 26' 39.946" E	2.00	2.00	36.00	NL	04/09/2023
1119	Herawati A	Desa Bagan Sinembah Pasir Putih, Kecamatan Bagan Sinembah	1° 43' 3.521" N	100° 26' 20.645" E	2.00	2.00	36.00	NL	04/09/2023
1120	Herman 1	Desa Bagan Sinembah Pasir Putih, Kecamatan Bagan Sinembah	1° 42' 30.314" N	100° 27' 13.564" E	2.00	2.00	36.00	NL	04/09/2023
1121	Herman 2	Desa Bagan Sinembah Pasir Putih, Kecamatan Bagan Sinembah	1° 42' 56.669" N	100° 26' 46.986" E	2.00	2.00	36.00	NL	04/09/2023



No.	Estate / Kebun	Lokasi	Koordinat GPS		Ringkasan Data Area (Ha)		Perkiraan Produksi TBS Tahunan (MT)	Status Liability (L/NL)	Tanggal Bergabung (untuk Petani Swadaya)
			Latitude / Garis lintang	Longitude / Garis bujur	Total Area yang Disertifikasi	Area Tertanam			
1122	Herman Sitepu 1	Desa Bagan Sinembah Pasir Putih, Kecamatan Bagan Sinembah	1° 43' 8.843" N	100° 28' 52.804" E	0.78	0.78	14.08	NL	04/09/2023
1123	Herman Sitepu 2	Desa Bagan Sinembah Pasir Putih, Kecamatan Bagan Sinembah	1° 43' 12.130" N	100° 28' 51.018" E	0.78	0.78	14.08	NL	04/09/2023
1124	Herman Sitepu 3	Desa Bagan Sinembah Pasir Putih, Kecamatan Bagan Sinembah	1° 43' 30.833" N	100° 28' 54.983" E	0.78	0.78	13.95	NL	04/09/2023
1125	Heru Irwan	Desa Bagan Sinembah Pasir Putih, Kecamatan Bagan Sinembah	1° 42' 56.869" N	100° 26' 36.146" E	2.00	2.00	36.00	NL	04/09/2023
1126	Iskandar	Desa Bagan Sinembah Pasir Putih, Kecamatan Bagan Sinembah	1° 42' 47.260" N	100° 26' 45.360" E	2.00	2.00	36.00	NL	04/09/2023
1127	Ismanto	Desa Bagan Sinembah Pasir Putih, Kecamatan Bagan Sinembah	1° 42' 36.881" N	100° 29' 26.449" E	0.75	0.75	13.50	NL	04/09/2023
1128	Iswadi 1	Desa Bagan Sinembah Pasir Putih, Kecamatan Bagan Sinembah	1° 42' 46.211" N	100° 26' 53.949" E	2.00	2.00	36.00	NL	04/09/2023
1129	Iswadi 2	Desa Bagan Sinembah Pasir Putih, Kecamatan Bagan Sinembah	1° 44' 27.888" N	100° 26' 39.047" E	2.00	2.00	36.00	NL	04/09/2023
1130	Iwan Saputra 1	Desa Bagan Sinembah Pasir Putih, Kecamatan Bagan Sinembah	1° 43' 10.933" N	100° 28' 58.017" E	0.78	0.78	14.08	NL	04/09/2023
1131	Iwan Saputra 2	Desa Bagan Sinembah Pasir Putih, Kecamatan Bagan Sinembah	1° 43' 7.604" N	100° 28' 57.709" E	0.78	0.78	14.08	NL	04/09/2023
1132	Iwan Saputra 3	Desa Bagan Sinembah Pasir Putih, Kecamatan Bagan Sinembah	1° 43' 23.754" N	100° 30' 1.646" E	0.78	0.78	14.09	NL	04/09/2023
1133	Iwan Saputra 4	Desa Bagan Sinembah Pasir Putih, Kecamatan Bagan Sinembah	1° 43' 16.309" N	100° 28' 59.477" E	0.78	0.78	14.08	NL	04/09/2023
1134	Iwan Saputra 5	Desa Bagan Sinembah Pasir Putih, Kecamatan Bagan Sinembah	1° 43' 8.267" N	100° 28' 55.178" E	0.75	0.75	13.50	NL	04/09/2023
1135	Iwan Saputra 6	Desa Bagan Sinembah Pasir Putih, Kecamatan Bagan Sinembah	1° 43' 5.016" N	100° 28' 55.085" E	0.78	0.78	14.08	NL	04/09/2023
1136	Iwan Saputra 7	Desa Bagan Sinembah Pasir Putih, Kecamatan Bagan Sinembah	1° 43' 5.538" N	100° 28' 52.542" E	0.75	0.75	13.50	NL	04/09/2023
1137	Iwan Saputra 8	Desa Bagan Sinembah Pasir Putih, Kecamatan Bagan Sinembah	1° 42' 46.925" N	100° 26' 57.144" E	2.00	2.00	36.00	NL	04/09/2023
1138	Jaitun	Desa Bagan Sinembah Pasir Putih, Kecamatan Bagan Sinembah	1° 42' 58.845" N	100° 28' 6.345" E	1.77	1.77	31.86	NL	04/09/2023
1139	Johan Iskandar	Desa Bagan Sinembah Pasir Putih, Kecamatan Bagan Sinembah	1° 43' 17.245" N	100° 26' 29.589" E	2.00	2.00	36.00	NL	04/09/2023
1140	Joko Prasujo	Desa Bagan Sinembah Pasir Putih, Kecamatan Bagan Sinembah	1° 43' 48.046" N	100° 26' 44.867" E	2.00	2.00	36.00	NL	04/09/2023



No.	Estate / Kebun	Lokasi	Koordinat GPS		Ringkasan Data Area (Ha)		Perkiraan Produksi TBS Tahunan (MT)	Status Liability (L/NL)	Tanggal Bergabung (untuk Petani Swadaya)
			Latitude / Garis lintang	Longitude / Garis bujur	Total Area yang Disertifikasi	Area Tertanam			
1141	Jumiko	Desa Bagan Sinembah Pasir Putih, Kecamatan Bagan Sinembah	1° 42' 21.422" N	100° 26' 23.955" E	2.00	2.00	36.00	NL	04/09/2023
1142	Jumino 1	Desa Bagan Sinembah Pasir Putih, Kecamatan Bagan Sinembah	1° 43' 5.371" N	100° 27' 15.746" E	2.00	2.00	36.00	NL	04/09/2023
1143	Jumino 2	Desa Bagan Sinembah Pasir Putih, Kecamatan Bagan Sinembah	1° 42' 49.812" N	100° 28' 53.726" E	1.84	1.84	33.03	NL	04/09/2023
1144	Jumiran	Desa Bagan Sinembah Pasir Putih, Kecamatan Bagan Sinembah	1° 42' 2.321" N	100° 28' 56.843" E	2.00	2.00	36.00	NL	04/09/2023
1145	Kasiyati 1	Desa Bagan Sinembah Pasir Putih, Kecamatan Bagan Sinembah	1° 42' 18.641" N	100° 29' 11.098" E	0.75	0.75	13.50	NL	04/09/2023
1146	Kasiyati 2	Desa Bagan Sinembah Pasir Putih, Kecamatan Bagan Sinembah	1° 43' 18.729" N	100° 27' 4.164" E	2.00	2.00	36.00	NL	04/09/2023
1147	Kasna	Desa Bagan Sinembah Pasir Putih, Kecamatan Bagan Sinembah	1° 42' 55.965" N	100° 27' 11.029" E	2.00	2.00	36.00	NL	04/09/2023
1148	Katino 1	Desa Bagan Sinembah Pasir Putih, Kecamatan Bagan Sinembah	1° 41' 37.485" N	100° 30' 46.262" E	2.00	2.00	36.00	NL	04/09/2023
1149	Katino 2	Desa Bagan Sinembah Pasir Putih, Kecamatan Bagan Sinembah	1° 41' 43.680" N	100° 30' 45.341" E	2.00	2.00	36.00	NL	04/09/2023
1150	Legimin	Desa Bagan Sinembah Pasir Putih, Kecamatan Bagan Sinembah	1° 43' 56.203" N	100° 26' 43.584" E	2.00	2.00	36.00	NL	04/09/2023
1151	Maman Suryaman 1	Desa Bagan Sinembah Pasir Putih, Kecamatan Bagan Sinembah	1° 43' 30.132" N	100° 26' 36.418" E	2.00	2.00	36.00	NL	04/09/2023
1152	Maman Suryaman 2	Desa Bagan Sinembah Pasir Putih, Kecamatan Bagan Sinembah	1° 43' 8.263" N	100° 26' 31.743" E	2.00	2.00	36.00	NL	04/09/2023
1153	Maman Suryaman 3	Desa Bagan Sinembah Pasir Putih, Kecamatan Bagan Sinembah	1° 43' 24.691" N	100° 26' 36.606" E	2.00	2.00	36.00	NL	04/09/2023
1154	Maman Suryaman 4	Desa Bagan Sinembah Pasir Putih, Kecamatan Bagan Sinembah	1° 42' 21.244" N	100° 26' 21.775" E	2.00	2.00	36.00	NL	04/09/2023
1155	Maman Suryaman 5	Desa Bagan Sinembah Pasir Putih, Kecamatan Bagan Sinembah	1° 42' 22.387" N	100° 26' 26.323" E	2.00	2.00	36.00	NL	04/09/2023
1156	Mariyadi	Desa Bagan Sinembah Pasir Putih, Kecamatan Bagan Sinembah	1° 43' 47.697" N	100° 26' 51.119" E	2.00	2.00	36.00	NL	04/09/2023
1157	Mesni 1	Desa Bagan Sinembah Pasir Putih, Kecamatan Bagan Sinembah	1° 43' 56.582" N	100° 26' 52.305" E	2.00	2.00	36.00	NL	04/09/2023
1158	Mesni 2	Desa Bagan Sinembah Pasir Putih, Kecamatan Bagan Sinembah	1° 43' 54.131" N	100° 26' 52.192" E	2.00	2.00	36.00	NL	04/09/2023
1159	Mila Nia K	Desa Bagan Sinembah Pasir Putih, Kecamatan Bagan Sinembah	1° 42' 42.686" N	100° 26' 24.584" E	2.00	2.00	36.00	NL	04/09/2023



No.	Estate / Kebun	Lokasi	Koordinat GPS		Ringkasan Data Area (Ha)		Perkiraan Produksi TBS Tahunan (MT)	Status Liability (L/NL)	Tanggal Bergabung (untuk Petani Swadaya)
			Latitude / Garis lintang	Longitude / Garis bujur	Total Area yang Disertifikasi	Area Tertanam			
1160	Misbah A	Desa Bagan Sinembah Pasir Putih, Kecamatan Bagan Sinembah	1° 43' 47.611" N	100° 26' 29.301" E	2.00	2.00	36.00	NL	04/09/2023
1161	Misrianto	Desa Bagan Sinembah Pasir Putih, Kecamatan Bagan Sinembah	1° 42' 20.153" N	100° 27' 0.002" E	2.00	2.00	36.00	NL	04/09/2023
1162	Muhamad Ridwan 1	Desa Bagan Sinembah Pasir Putih, Kecamatan Bagan Sinembah	1° 42' 28.806" N	100° 29' 9.448" E	0.75	0.75	13.50	NL	04/09/2023
1163	Muhamad Ridwan 2	Desa Bagan Sinembah Pasir Putih, Kecamatan Bagan Sinembah	1° 42' 26.911" N	100° 29' 13.780" E	0.75	0.75	13.50	NL	04/09/2023
1164	Muhammad Donni 1	Desa Bagan Sinembah Pasir Putih, Kecamatan Bagan Sinembah	1° 44' 22.352" N	100° 26' 17.211" E	0.75	0.75	13.50	NL	04/09/2023
1165	Muhammad Donni 2	Desa Bagan Sinembah Pasir Putih, Kecamatan Bagan Sinembah	1° 42' 46.593" N	100° 29' 26.431" E	0.75	0.75	13.50	NL	04/09/2023
1166	Muhammad Donni 3	Desa Bagan Sinembah Pasir Putih, Kecamatan Bagan Sinembah	1° 43' 10.205" N	100° 26' 27.947" E	2.00	2.00	36.00	NL	04/09/2023
1167	Muhammad Donni 4	Desa Bagan Sinembah Pasir Putih, Kecamatan Bagan Sinembah	1° 44' 28.292" N	100° 26' 17.266" E	2.00	2.00	36.00	NL	04/09/2023
1168	Muhammad Herlin Efendi 1	Desa Bagan Sinembah Pasir Putih, Kecamatan Bagan Sinembah	1° 43' 46.721" N	100° 26' 27.025" E	2.00	2.00	36.00	NL	04/09/2023
1169	Muhammad Herlin Efendi 10	Desa Bagan Sinembah Pasir Putih, Kecamatan Bagan Sinembah	1° 42' 49.869" N	100° 29' 15.487" E	0.75	0.75	13.50	NL	04/09/2023
1170	Muhammad Herlin Efendi 2	Desa Bagan Sinembah Pasir Putih, Kecamatan Bagan Sinembah	1° 43' 36.954" N	100° 26' 19.567" E	2.00	2.00	36.00	NL	04/09/2023
1171	Muhammad Herlin Efendi 3	Desa Bagan Sinembah Pasir Putih, Kecamatan Bagan Sinembah	1° 42' 40.760" N	100° 26' 41.826" E	2.00	2.00	36.00	NL	04/09/2023
1172	Muhammad Herlin Efendi 4	Desa Bagan Sinembah Pasir Putih, Kecamatan Bagan Sinembah	1° 42' 45.803" N	100° 29' 14.912" E	0.75	0.75	13.50	NL	04/09/2023
1173	Muhammad Herlin Efendi 5	Desa Bagan Sinembah Pasir Putih, Kecamatan Bagan Sinembah	1° 42' 38.918" N	100° 29' 9.573" E	0.75	0.75	13.50	NL	04/09/2023
1174	Muhammad Herlin Efendi 6	Desa Bagan Sinembah Pasir Putih, Kecamatan Bagan Sinembah	1° 42' 9.258" N	100° 29' 26.002" E	0.75	0.75	13.50	NL	04/09/2023
1175	Muhammad Herlin Efendi 7	Desa Bagan Sinembah Pasir Putih, Kecamatan Bagan Sinembah	1° 42' 37.715" N	100° 29' 11.512" E	0.75	0.75	13.50	NL	04/09/2023
1176	Muhammad Herlin Efendi 8	Desa Bagan Sinembah Pasir Putih, Kecamatan Bagan Sinembah	1° 42' 21.701" N	100° 28' 43.285" E	0.75	0.75	13.50	NL	04/09/2023
1177	Muhammad Herlin Efendi 9	Desa Bagan Sinembah Pasir Putih, Kecamatan Bagan Sinembah	1° 42' 25.772" N	100° 29' 29.549" E	0.75	0.75	13.50	NL	04/09/2023
1178	Mujiono	Desa Bagan Sinembah Pasir Putih, Kecamatan Bagan Sinembah	1° 43' 37.014" N	100° 26' 22.095" E	2.00	2.00	36.00	NL	04/09/2023



No.	Estate / Kebun	Lokasi	Koordinat GPS		Ringkasan Data Area (Ha)		Perkiraan Produksi TBS Tahunan (MT)	Status Liability (L/NL)	Tanggal Bergabung (untuk Petani Swadaya)
			Latitude / Garis lintang	Longitude / Garis bujur	Total Area yang Disertifikasi	Area Tertanam			
1179	Musa	Desa Bagan Sinembah Pasir Putih, Kecamatan Bagan Sinembah	1° 42' 18.953" N	100° 27' 19.478" E	2.00	2.00	36.00	NL	04/09/2023
1180	Musa Rojali Simbolon	Desa Bagan Sinembah Pasir Putih, Kecamatan Bagan Sinembah	1° 42' 20.341" N	100° 27' 3.007" E	2.00	2.00	36.00	NL	04/09/2023
1181	Nasib Selamat	Desa Bagan Sinembah Pasir Putih, Kecamatan Bagan Sinembah	1° 44' 11.558" N	100° 26' 30.228" E	2.00	2.00	36.00	NL	04/09/2023
1182	Nasrun 1	Desa Bagan Sinembah Pasir Putih, Kecamatan Bagan Sinembah	1° 44' 1.709" N	100° 26' 46.265" E	2.00	2.00	36.00	NL	04/09/2023
1183	Nasrun 2	Desa Bagan Sinembah Pasir Putih, Kecamatan Bagan Sinembah	1° 42' 47.263" N	100° 27' 5.866" E	2.00	2.00	36.00	NL	04/09/2023
1184	Nasrun 3	Desa Bagan Sinembah Pasir Putih, Kecamatan Bagan Sinembah	1° 42' 47.667" N	100° 27' 8.502" E	2.00	2.00	36.00	NL	04/09/2023
1185	Ngadiyem	Desa Bagan Sinembah Pasir Putih, Kecamatan Bagan Sinembah	1° 42' 22.173" N	100° 26' 45.119" E	2.00	2.00	36.00	NL	04/09/2023
1186	Ngatijo 1	Desa Bagan Sinembah Pasir Putih, Kecamatan Bagan Sinembah	1° 43' 17.343" N	100° 26' 57.170" E	2.00	2.00	36.00	NL	04/09/2023
1187	Ngatijo 2	Desa Bagan Sinembah Pasir Putih, Kecamatan Bagan Sinembah	1° 43' 22.715" N	100° 27' 2.522" E	2.00	2.00	36.00	NL	04/09/2023
1188	Ngatiyem B 1	Desa Bagan Sinembah Pasir Putih, Kecamatan Bagan Sinembah	1° 42' 42.743" N	100° 28' 27.011" E	2.00	2.00	36.00	NL	04/09/2023
1189	Ngatiyem B 2	Desa Bagan Sinembah Pasir Putih, Kecamatan Bagan Sinembah	1° 42' 17.581" N	100° 27' 57.734" E	2.00	2.00	36.00	NL	04/09/2023
1190	Ngatmi	Desa Bagan Sinembah Pasir Putih, Kecamatan Bagan Sinembah	1° 43' 9.606" N	100° 27' 11.261" E	2.00	2.00	36.00	NL	04/09/2023
1191	Nur Rahmad	Desa Bagan Sinembah Pasir Putih, Kecamatan Bagan Sinembah	1° 43' 32.768" N	100° 28' 51.051" E	0.75	0.75	13.50	NL	04/09/2023
1192	Nurlen Harahap	Desa Bagan Sinembah Pasir Putih, Kecamatan Bagan Sinembah	1° 43' 26.774" N	100° 27' 1.085" E	2.00	2.00	36.00	NL	04/09/2023
1193	Nyoto 1	Desa Bagan Sinembah Pasir Putih, Kecamatan Bagan Sinembah	1° 43' 7.479" N	100° 26' 48.353" E	2.00	2.00	36.00	NL	04/09/2023
1194	Nyoto 2	Desa Bagan Sinembah Pasir Putih, Kecamatan Bagan Sinembah	1° 43' 9.586" N	100° 26' 48.381" E	2.00	2.00	36.00	NL	04/09/2023
1195	Paiman 1	Desa Bagan Sinembah Pasir Putih, Kecamatan Bagan Sinembah	1° 42' 58.529" N	100° 27' 5.483" E	2.00	2.00	36.00	NL	04/09/2023
1196	Paiman 2	Desa Bagan Sinembah Pasir Putih, Kecamatan Bagan Sinembah	1° 43' 1.506" N	100° 27' 5.734" E	2.00	2.00	36.00	NL	04/09/2023
1197	Painah	Desa Bagan Sinembah Pasir Putih, Kecamatan Bagan Sinembah	1° 42' 45.102" N	100° 26' 18.286" E	2.00	2.00	36.00	NL	04/09/2023



No.	Estate / Kebun	Lokasi	Koordinat GPS		Ringkasan Data Area (Ha)		Perkiraan Produksi TBS Tahunan (MT)	Status Liability (L/NL)	Tanggal Bergabung (untuk Petani Swadaya)
			Latitude / Garis lintang	Longitude / Garis bujur	Total Area yang Disertifikasi	Area Tertanam			
1198	Patmawati	Desa Bagan Sinembah Pasir Putih, Kecamatan Bagan Sinembah	1° 44' 27.822" N	100° 26' 19.883" E	2.00	2.00	36.00	NL	04/09/2023
1199	Prajoko 1	Desa Bagan Sinembah Pasir Putih, Kecamatan Bagan Sinembah	1° 42' 32.438" N	100° 29' 7.542" E	0.75	0.75	13.50	NL	04/09/2023
1200	Prajoko 2	Desa Bagan Sinembah Pasir Putih, Kecamatan Bagan Sinembah	1° 42' 37.130" N	100° 29' 7.564" E	0.75	0.75	13.50	NL	04/09/2023
1201	Prajoko 3	Desa Bagan Sinembah Pasir Putih, Kecamatan Bagan Sinembah	1° 43' 27.427" N	100° 26' 55.575" E	2.00	2.00	36.00	NL	04/09/2023
1202	Purwanto 1	Desa Bagan Sinembah Pasir Putih, Kecamatan Bagan Sinembah	1° 42' 46.296" N	100° 28' 46.247" E	0.75	0.75	13.50	NL	04/09/2023
1203	Purwanto 2	Desa Bagan Sinembah Pasir Putih, Kecamatan Bagan Sinembah	1° 43' 56.930" N	100° 28' 36.449" E	0.75	0.75	13.50	NL	04/09/2023
1204	Purwanto 3	Desa Bagan Sinembah Pasir Putih, Kecamatan Bagan Sinembah	1° 42' 26.025" N	100° 28' 50.652" E	0.75	0.75	13.50	NL	04/09/2023
1205	Rizal	Desa Bagan Sinembah Pasir Putih, Kecamatan Bagan Sinembah	1° 43' 47.800" N	100° 26' 53.328" E	2.00	2.00	36.00	NL	04/09/2023
1206	Rohmadi	Desa Bagan Sinembah Pasir Putih, Kecamatan Bagan Sinembah	1° 43' 52.202" N	100° 26' 19.332" E	2.00	2.00	36.00	NL	04/09/2023
1207	Rosulam	Desa Bagan Sinembah Pasir Putih, Kecamatan Bagan Sinembah	1° 44' 18.280" N	100° 26' 39.536" E	2.00	2.00	36.00	NL	04/09/2023
1208	Sajidin	Desa Bagan Sinembah Pasir Putih, Kecamatan Bagan Sinembah	1° 42' 18.077" N	100° 27' 26.989" E	2.00	2.00	36.00	NL	04/09/2023
1209	Saman 1	Desa Bagan Sinembah Pasir Putih, Kecamatan Bagan Sinembah	1° 44' 5.724" N	100° 26' 40.408" E	2.00	2.00	36.00	NL	04/09/2023
1210	Saman 2	Desa Bagan Sinembah Pasir Putih, Kecamatan Bagan Sinembah	1° 44' 0.714" N	100° 26' 40.563" E	0.75	0.75	13.50	NL	04/09/2023
1211	Saminah A	Desa Bagan Sinembah Pasir Putih, Kecamatan Bagan Sinembah	1° 43' 5.851" N	100° 26' 28.724" E	2.00	2.00	36.00	NL	04/09/2023
1212	Samsiah 1	Desa Bagan Sinembah Pasir Putih, Kecamatan Bagan Sinembah	1° 44' 6.195" N	100° 29' 55.212" E	2.00	2.00	36.00	NL	04/09/2023
1213	Samsiah 2	Desa Bagan Sinembah Pasir Putih, Kecamatan Bagan Sinembah	1° 43' 58.055" N	100° 26' 36.278" E	2.00	2.00	36.00	NL	04/09/2023
1214	Samsiah 3	Desa Bagan Sinembah Pasir Putih, Kecamatan Bagan Sinembah	1° 44' 8.487" N	100° 29' 57.594" E	2.00	2.00	36.00	NL	04/09/2023
1215	Samto Dyono S	Desa Bagan Sinembah Pasir Putih, Kecamatan Bagan Sinembah	1° 42' 50.135" N	100° 26' 21.733" E	2.00	2.00	36.00	NL	04/09/2023
1216	Sarman 1	Desa Bagan Sinembah Pasir Putih, Kecamatan Bagan Sinembah	1° 42' 47.061" N	100° 26' 49.340" E	0.75	0.75	13.50	NL	04/09/2023



No.	Estate / Kebun	Lokasi	Koordinat GPS		Ringkasan Data Area (Ha)		Perkiraan Produksi TBS Tahunan (MT)	Status Liability (L/NL)	Tanggal Bergabung (untuk Petani Swadaya)
			Latitude / Garis lintang	Longitude / Garis bujur	Total Area yang Disertifikasi	Area Tertanam			
1217	Sarman 2	Desa Bagan Sinembah Pasir Putih, Kecamatan Bagan Sinembah	1° 43' 30.608" N	100° 29' 43.341" E	0.79	0.79	14.18	NL	04/09/2023
1218	Sarman 3	Desa Bagan Sinembah Pasir Putih, Kecamatan Bagan Sinembah	1° 43' 2.568" N	100° 28' 51.971" E	0.75	0.75	13.50	NL	04/09/2023
1219	Sarman 4	Desa Bagan Sinembah Pasir Putih, Kecamatan Bagan Sinembah	1° 43' 3.701" N	100° 28' 48.741" E	0.78	0.78	14.04	NL	04/09/2023
1220	Sarman 5	Desa Bagan Sinembah Pasir Putih, Kecamatan Bagan Sinembah	1° 43' 46.334" N	100° 29' 31.157" E	0.78	0.78	14.04	NL	04/09/2023
1221	Sarman 6	Desa Bagan Sinembah Pasir Putih, Kecamatan Bagan Sinembah	1° 43' 46.873" N	100° 29' 32.788" E	0.78	0.78	14.04	NL	04/09/2023
1222	Sastro Sunatro	Desa Bagan Sinembah Pasir Putih, Kecamatan Bagan Sinembah	1° 42' 22.052" N	100° 26' 47.679" E	2.00	2.00	36.00	NL	04/09/2023
1223	Satiman A 1	Desa Bagan Sinembah Pasir Putih, Kecamatan Bagan Sinembah	1° 42' 41.916" N	100° 27' 11.805" E	2.00	2.00	36.00	NL	04/09/2023
1224	Satiman A 2	Desa Bagan Sinembah Pasir Putih, Kecamatan Bagan Sinembah	1° 42' 45.209" N	100° 29' 4.824" E	0.93	0.93	16.67	NL	04/09/2023
1225	Satiman A 3	Desa Bagan Sinembah Pasir Putih, Kecamatan Bagan Sinembah	1° 42' 48.667" N	100° 29' 9.011" E	1.96	1.96	35.24	NL	04/09/2023
1226	Sawal	Desa Bagan Sinembah Pasir Putih, Kecamatan Bagan Sinembah	1° 43' 24.985" N	100° 26' 17.559" E	2.00	2.00	36.00	NL	04/09/2023
1227	Selamat D 1	Desa Bagan Sinembah Pasir Putih, Kecamatan Bagan Sinembah	1° 42' 56.992" N	100° 26' 52.629" E	2.00	2.00	36.00	NL	04/09/2023
1228	Selamat D 2	Desa Bagan Sinembah Pasir Putih, Kecamatan Bagan Sinembah	1° 43' 11.554" N	100° 28' 55.671" E	0.78	0.78	13.95	NL	04/09/2023
1229	Selamat D 3	Desa Bagan Sinembah Pasir Putih, Kecamatan Bagan Sinembah	1° 43' 5.932" N	100° 28' 49.839" E	0.78	0.78	13.95	NL	04/09/2023
1230	Selamat D 4	Desa Bagan Sinembah Pasir Putih, Kecamatan Bagan Sinembah	1° 43' 1.720" N	100° 28' 54.487" E	0.78	0.78	14.08	NL	04/09/2023
1231	Selamat D 5	Desa Bagan Sinembah Pasir Putih, Kecamatan Bagan Sinembah	1° 43' 24.030" N	100° 28' 40.486" E	0.78	0.78	13.95	NL	04/09/2023
1232	Selamat D 6	Desa Bagan Sinembah Pasir Putih, Kecamatan Bagan Sinembah	1° 43' 2.300" N	100° 26' 50.262" E	0.79	0.79	14.17	NL	04/09/2023
1233	Selamat D 7	Desa Bagan Sinembah Pasir Putih, Kecamatan Bagan Sinembah	1° 43' 22.583" N	100° 28' 37.593" E	2.00	2.00	36.00	NL	04/09/2023
1234	Sisminto	Desa Bagan Sinembah Pasir Putih, Kecamatan Bagan Sinembah	1° 42' 30.567" N	100° 26' 58.420" E	2.00	2.00	36.00	NL	04/09/2023
1235	Siti Zubaedah	Desa Bagan Sinembah Pasir Putih, Kecamatan Bagan Sinembah	1° 43' 11.981" N	100° 27' 9.229" E	2.00	2.00	36.00	NL	04/09/2023



No.	Estate / Kebun	Lokasi	Koordinat GPS		Ringkasan Data Area (Ha)		Perkiraan Produksi TBS Tahunan (MT)	Status Liability (L/NL)	Tanggal Bergabung (untuk Petani Swadaya)
			Latitude / Garis lintang	Longitude / Garis bujur	Total Area yang Disertifikasi	Area Tertanam			
1236	Sri Lesmawati	Desa Bagan Sinembah Pasir Putih, Kecamatan Bagan Sinembah	1° 42' 56.777" N	100° 26' 33.194" E	2.00	2.00	36.00	NL	04/09/2023
1237	Sri Turmini 1	Desa Bagan Sinembah Pasir Putih, Kecamatan Bagan Sinembah	1° 44' 20.608" N	100° 26' 39.208" E	2.00	2.00	36.00	NL	04/09/2023
1238	Sri Turmini 2	Desa Bagan Sinembah Pasir Putih, Kecamatan Bagan Sinembah	1° 43' 24.616" N	100° 26' 32.799" E	2.00	2.00	36.00	NL	04/09/2023
1239	Subaderi	Desa Bagan Sinembah Pasir Putih, Kecamatan Bagan Sinembah	1° 43' 25.186" N	100° 26' 20.626" E	2.00	2.00	36.00	NL	04/09/2023
1240	Subur	Desa Bagan Sinembah Pasir Putih, Kecamatan Bagan Sinembah	1° 42' 48.288" N	100° 26' 39.314" E	2.00	2.00	36.00	NL	04/09/2023
1241	Sugiatno	Desa Bagan Sinembah Pasir Putih, Kecamatan Bagan Sinembah	1° 44' 17.890" N	100° 26' 30.290" E	2.00	2.00	36.00	NL	04/09/2023
1242	Suhadi A	Desa Bagan Sinembah Pasir Putih, Kecamatan Bagan Sinembah	1° 43' 20.697" N	100° 27' 3.716" E	2.00	2.00	36.00	NL	04/09/2023
1243	Suharsini	Desa Bagan Sinembah Pasir Putih, Kecamatan Bagan Sinembah	1° 42' 39.590" N	100° 26' 45.738" E	2.00	2.00	36.00	NL	04/09/2023
1244	Suhartono	Desa Bagan Sinembah Pasir Putih, Kecamatan Bagan Sinembah	1° 43' 2.028" N	100° 26' 17.788" E	2.00	2.00	36.00	NL	04/09/2023
1245	Sujarwo B 1	Desa Bagan Sinembah Pasir Putih, Kecamatan Bagan Sinembah	1° 44' 3.430" N	100° 26' 20.816" E	2.00	2.00	36.00	NL	04/09/2023
1246	Sujarwo B 2	Desa Bagan Sinembah Pasir Putih, Kecamatan Bagan Sinembah	1° 44' 21.902" N	100° 26' 25.705" E	2.00	2.00	36.00	NL	04/09/2023
1247	Sujiem	Desa Bagan Sinembah Pasir Putih, Kecamatan Bagan Sinembah	1° 42' 29.039" N	100° 26' 19.033" E	2.00	2.00	36.00	NL	04/09/2023
1248	Sukatno 1	Desa Bagan Sinembah Pasir Putih, Kecamatan Bagan Sinembah	1° 43' 35.369" N	100° 26' 36.456" E	2.00	2.00	36.00	NL	04/09/2023
1249	Sukatno 2	Desa Bagan Sinembah Pasir Putih, Kecamatan Bagan Sinembah	1° 43' 47.642" N	100° 26' 48.941" E	2.00	2.00	36.00	NL	04/09/2023
1250	Sukatno 3	Desa Bagan Sinembah Pasir Putih, Kecamatan Bagan Sinembah	1° 43' 57.985" N	100° 26' 33.851" E	2.00	2.00	36.00	NL	04/09/2023
1251	Sumiati	Desa Bagan Sinembah Pasir Putih, Kecamatan Bagan Sinembah	1° 42' 32.301" N	100° 26' 28.962" E	2.00	2.00	36.00	NL	04/09/2023
1252	Suparlin 1	Desa Bagan Sinembah Pasir Putih, Kecamatan Bagan Sinembah	1° 44' 14.839" N	100° 26' 20.571" E	2.00	2.00	36.00	NL	04/09/2023
1253	Suparlin 2	Desa Bagan Sinembah Pasir Putih, Kecamatan Bagan Sinembah	1° 44' 27.813" N	100° 26' 33.220" E	2.00	2.00	36.00	NL	04/09/2023
1254	Suparlin 3	Desa Bagan Sinembah Pasir Putih, Kecamatan Bagan Sinembah	1° 42' 43.700" N	100° 28' 48.102" E	0.75	0.75	13.50	NL	04/09/2023



No.	Estate / Kebun	Lokasi	Koordinat GPS		Ringkasan Data Area (Ha)		Perkiraan Produksi TBS Tahunan (MT)	Status Liability (L/NL)	Tanggal Bergabung (untuk Petani Swadaya)
			Latitude / Garis lintang	Longitude / Garis bujur	Total Area yang Disertifikasi	Area Tertanam			
1255	Suparlin 4	Desa Bagan Sinembah Pasir Putih, Kecamatan Bagan Sinembah	1° 42' 25.611" N	100° 28' 56.036" E	0.75	0.75	13.50	NL	04/09/2023
1256	Suparlin 5	Desa Bagan Sinembah Pasir Putih, Kecamatan Bagan Sinembah	1° 42' 1.005" N	100° 29' 24.485" E	0.75	0.75	13.50	NL	04/09/2023
1257	Suparlin 6	Desa Bagan Sinembah Pasir Putih, Kecamatan Bagan Sinembah	1° 42' 53.201" N	100° 28' 56.802" E	0.75	0.75	13.50	NL	04/09/2023
1258	Suparlin 7	Desa Bagan Sinembah Pasir Putih, Kecamatan Bagan Sinembah	1° 42' 59.572" N	100° 28' 51.091" E	0.75	0.75	13.50	NL	04/09/2023
1259	Supriono 1	Desa Bagan Sinembah Pasir Putih, Kecamatan Bagan Sinembah	1° 42' 49.851" N	100° 28' 50.367" E	0.75	0.75	13.50	NL	04/09/2023
1260	Supriono 2	Desa Bagan Sinembah Pasir Putih, Kecamatan Bagan Sinembah	1° 43' 4.511" N	100° 26' 50.035" E	2.00	2.00	36.00	NL	04/09/2023
1261	Supriyanto A 1	Desa Bagan Sinembah Pasir Putih, Kecamatan Bagan Sinembah	1° 44' 14.721" N	100° 26' 23.822" E	2.00	2.00	36.00	NL	04/09/2023
1262	Supriyanto A 2	Desa Bagan Sinembah Pasir Putih, Kecamatan Bagan Sinembah	1° 43' 8.607" N	100° 26' 33.785" E	2.00	2.00	36.00	NL	04/09/2023
1263	Surya Bahry	Desa Bagan Sinembah Pasir Putih, Kecamatan Bagan Sinembah	1° 42' 21.501" N	100° 27' 14.812" E	2.00	2.00	36.00	NL	04/09/2023
1264	Susianto 1	Desa Bagan Sinembah Pasir Putih, Kecamatan Bagan Sinembah	1° 44' 27.762" N	100° 26' 36.152" E	2.00	2.00	36.00	NL	04/09/2023
1265	Susianto 2	Desa Bagan Sinembah Pasir Putih, Kecamatan Bagan Sinembah	1° 44' 21.364" N	100° 26' 22.518" E	2.00	2.00	36.00	NL	04/09/2023
1266	Sutar C	Desa Bagan Sinembah Pasir Putih, Kecamatan Bagan Sinembah	1° 43' 17.829" N	100° 26' 39.723" E	2.00	2.00	36.00	NL	04/09/2023
1267	Sutarmin	Desa Bagan Sinembah Pasir Putih, Kecamatan Bagan Sinembah	1° 42' 21.305" N	100° 26' 38.944" E	2.00	2.00	36.00	NL	04/09/2023
1268	Sutijo	Desa Bagan Sinembah Pasir Putih, Kecamatan Bagan Sinembah	1° 42' 37.632" N	100° 27' 10.195" E	2.00	2.00	36.00	NL	04/09/2023
1269	Suwanti	Desa Bagan Sinembah Pasir Putih, Kecamatan Bagan Sinembah	1° 42' 39.102" N	100° 27' 5.574" E	2.00	2.00	36.00	NL	04/09/2023
1270	Suwanto	Desa Bagan Sinembah Pasir Putih, Kecamatan Bagan Sinembah	1° 43' 59.181" N	100° 26' 51.755" E	2.00	2.00	36.00	NL	04/09/2023
1271	Suwarno 1	Desa Bagan Sinembah Pasir Putih, Kecamatan Bagan Sinembah	1° 42' 51.393" N	100° 28' 43.656" E	0.78	0.78	14.04	NL	04/09/2023
1272	Suwarno 2	Desa Bagan Sinembah Pasir Putih, Kecamatan Bagan Sinembah	1° 43' 9.589" N	100° 28' 47.994" E	0.78	0.78	14.04	NL	04/09/2023
1273	Suwarno 3	Desa Bagan Sinembah Pasir Putih, Kecamatan Bagan Sinembah	1° 42' 56.940" N	100° 26' 49.844" E	2.00	2.00	36.00	NL	04/09/2023



No.	Estate / Kebun	Lokasi	Koordinat GPS		Ringkasan Data Area (Ha)		Perkiraan Produksi TBS Tahunan (MT)	Status Liability (L/NL)	Tanggal Bergabung (untuk Petani Swadaya)
			Latitude / Garis lintang	Longitude / Garis bujur	Total Area yang Disertifikasi	Area Tertanam			
1274	Tika Bayu Pratiwi	Desa Bagan Sinembah Pasir Putih, Kecamatan Bagan Sinembah	1° 43' 27.465" N	100° 26' 49.483" E	2.00	2.00	36.00	NL	04/09/2023
1275	Tri Mulyadi 1	Desa Bagan Sinembah Pasir Putih, Kecamatan Bagan Sinembah	1° 42' 55.735" N	100° 27' 5.219" E	2.00	2.00	36.00	NL	04/09/2023
1276	Tri Mulyadi 2	Desa Bagan Sinembah Pasir Putih, Kecamatan Bagan Sinembah	1° 42' 33.490" N	100° 28' 50.285" E	0.75	0.75	13.50	NL	04/09/2023
1277	Triana Hisanul Hidayat	Desa Bagan Sinembah Pasir Putih, Kecamatan Bagan Sinembah	1° 44' 28.100" N	100° 26' 41.841" E	2.00	2.00	36.00	NL	04/09/2023
1278	Tukimin B 1	Desa Bagan Sinembah Pasir Putih, Kecamatan Bagan Sinembah	1° 43' 27.625" N	100° 26' 47.416" E	2.00	2.00	36.00	NL	04/09/2023
1279	Tukimin B 2	Desa Bagan Sinembah Pasir Putih, Kecamatan Bagan Sinembah	1° 43' 27.311" N	100° 26' 42.536" E	0.75	0.75	13.50	NL	04/09/2023
1280	Tukimin B 3	Desa Bagan Sinembah Pasir Putih, Kecamatan Bagan Sinembah	1° 42' 36.387" N	100° 29' 18.611" E	0.75	0.75	13.50	NL	04/09/2023
1281	Tukimin B 4	Desa Bagan Sinembah Pasir Putih, Kecamatan Bagan Sinembah	1° 43' 36.808" N	100° 26' 24.870" E	2.00	2.00	36.00	NL	04/09/2023
1282	Tukimin B 5	Desa Bagan Sinembah Pasir Putih, Kecamatan Bagan Sinembah	1° 43' 18.011" N	100° 26' 35.495" E	2.00	2.00	36.00	NL	04/09/2023
1283	Tukimin B 6	Desa Bagan Sinembah Pasir Putih, Kecamatan Bagan Sinembah	1° 42' 38.969" N	100° 29' 19.002" E	0.75	0.75	13.50	NL	04/09/2023
1284	Tukimin B 7	Desa Bagan Sinembah Pasir Putih, Kecamatan Bagan Sinembah	1° 43' 40.973" N	100° 26' 29.687" E	0.75	0.75	13.50	NL	04/09/2023
1285	Tukimin B 8	Desa Bagan Sinembah Pasir Putih, Kecamatan Bagan Sinembah	1° 42' 33.331" N	100° 29' 16.962" E	2.00	2.00	36.00	NL	04/09/2023
1286	Tumardji 1	Desa Bagan Sinembah Pasir Putih, Kecamatan Bagan Sinembah	1° 43' 9.006" N	100° 28' 50.364" E	0.75	0.75	13.50	NL	04/09/2023
1287	Tumardji 2	Desa Bagan Sinembah Pasir Putih, Kecamatan Bagan Sinembah	1° 42' 35.184" N	100° 28' 46.553" E	0.78	0.78	13.95	NL	04/09/2023
1288	Tumardji 3	Desa Bagan Sinembah Pasir Putih, Kecamatan Bagan Sinembah	1° 43' 27.365" N	100° 26' 51.443" E	2.00	2.00	36.00	NL	04/09/2023
1289	Tumiem	Desa Bagan Sinembah Pasir Putih, Kecamatan Bagan Sinembah	1° 43' 17.766" N	100° 26' 32.254" E	2.00	2.00	36.00	NL	04/09/2023
1290	Tumini	Desa Bagan Sinembah Pasir Putih, Kecamatan Bagan Sinembah	1° 42' 9.503" N	100° 28' 58.480" E	2.00	2.00	36.00	NL	04/09/2023
1291	Wahyudi 1	Desa Bagan Sinembah Pasir Putih, Kecamatan Bagan Sinembah	1° 42' 44.202" N	100° 29' 9.202" E	2.00	2.00	36.00	NL	04/09/2023
1292	Wahyudi 10	Desa Bagan Sinembah Pasir Putih, Kecamatan Bagan Sinembah	1° 43' 13.199" N	100° 28' 46.041" E	0.75	0.75	13.50	NL	04/09/2023



No.	Estate / Kebun	Lokasi	Koordinat GPS		Ringkasan Data Area (Ha)		Perkiraan Produksi TBS Tahunan (MT)	Status Liability (L/NL)	Tanggal Bergabung (untuk Petani Swadaya)
			Latitude / Garis lintang	Longitude / Garis bujur	Total Area yang Disertifikasi	Area Tertanam			
1293	Wahyudi 11	Desa Bagan Sinembah Pasir Putih, Kecamatan Bagan Sinembah	1° 43' 24.421" N	100° 28' 42.026" E	0.78	0.78	14.04	NL	04/09/2023
1294	Wahyudi 12	Desa Bagan Sinembah Pasir Putih, Kecamatan Bagan Sinembah	1° 42' 44.777" N	100° 28' 52.855" E	0.78	0.78	14.08	NL	04/09/2023
1295	Wahyudi 13	Desa Bagan Sinembah Pasir Putih, Kecamatan Bagan Sinembah	1° 43' 36.679" N	100° 28' 49.193" E	0.77	0.77	13.86	NL	04/09/2023
1296	Wahyudi 14	Desa Bagan Sinembah Pasir Putih, Kecamatan Bagan Sinembah	1° 42' 48.251" N	100° 27' 11.178" E	1.77	1.77	31.80	NL	04/09/2023
1297	Wahyudi 2	Desa Bagan Sinembah Pasir Putih, Kecamatan Bagan Sinembah	1° 42' 46.985" N	100° 27' 3.017" E	2.00	2.00	36.00	NL	04/09/2023
1298	Wahyudi 3	Desa Bagan Sinembah Pasir Putih, Kecamatan Bagan Sinembah	1° 43' 1.591" N	100° 28' 48.441" E	0.78	0.78	14.04	NL	04/09/2023
1299	Wahyudi 4	Desa Bagan Sinembah Pasir Putih, Kecamatan Bagan Sinembah	1° 42' 54.330" N	100° 28' 48.309" E	0.75	0.75	13.50	NL	04/09/2023
1300	Wahyudi 5	Desa Bagan Sinembah Pasir Putih, Kecamatan Bagan Sinembah	1° 42' 43.130" N	100° 29' 6.114" E	0.75	0.75	13.50	NL	04/09/2023
1301	Wahyudi 6	Desa Bagan Sinembah Pasir Putih, Kecamatan Bagan Sinembah	1° 43' 7.182" N	100° 28' 40.874" E	0.78	0.78	14.08	NL	04/09/2023
1302	Wahyudi 7	Desa Bagan Sinembah Pasir Putih, Kecamatan Bagan Sinembah	1° 42' 54.053" N	100° 28' 44.305" E	0.79	0.79	14.18	NL	04/09/2023
1303	Wahyudi 8	Desa Bagan Sinembah Pasir Putih, Kecamatan Bagan Sinembah	1° 43' 10.913" N	100° 28' 45.300" E	0.75	0.75	13.50	NL	04/09/2023
1304	Wahyudi 9	Desa Bagan Sinembah Pasir Putih, Kecamatan Bagan Sinembah	1° 42' 51.224" N	100° 28' 47.553" E	0.78	0.78	13.95	NL	04/09/2023
1305	Wakimin	Desa Bagan Sinembah Pasir Putih, Kecamatan Bagan Sinembah	1° 42' 17.745" N	100° 27' 33.274" E	2.00	2.00	36.00	NL	04/09/2023
1306	Wardina Saputra	Desa Bagan Sinembah Pasir Putih, Kecamatan Bagan Sinembah	1° 43' 45.981" N	100° 26' 24.080" E	2.00	2.00	36.00	NL	04/09/2023
1307	Warji 1	Desa Bagan Sinembah Pasir Putih, Kecamatan Bagan Sinembah	1° 44' 10.804" N	100° 26' 44.720" E	2.00	2.00	36.00	NL	04/09/2023
1308	Warji 2	Desa Bagan Sinembah Pasir Putih, Kecamatan Bagan Sinembah	1° 43' 57.306" N	100° 26' 27.258" E	2.00	2.00	36.00	NL	04/09/2023
1309	Warji 3	Desa Bagan Sinembah Pasir Putih, Kecamatan Bagan Sinembah	1° 42' 47.083" N	100° 27' 0.082" E	2.00	2.00	36.00	NL	04/09/2023
1310	Wawan Suganda 1	Desa Bagan Sinembah Pasir Putih, Kecamatan Bagan Sinembah	1° 43' 40.971" N	100° 26' 50.700" E	2.00	2.00	36.00	NL	04/09/2023
1311	Wawan Suganda 2	Desa Bagan Sinembah Pasir Putih, Kecamatan Bagan Sinembah	1° 43' 37.036" N	100° 26' 49.067" E	0.75	0.75	13.50	NL	04/09/2023



No.	Estate / Kebun	Lokasi	Koordinat GPS		Ringkasan Data Area (Ha)		Perkiraan Produksi TBS Tahunan (MT)	Status Liability (L/NL)	Tanggal Bergabung (untuk Petani Swadaya)
			Latitude / Garis lintang	Longitude / Garis bujur	Total Area yang Disertifikasi	Area Tertanam			
1312	Wawan Suganda 3	Desa Bagan Sinembah Pasir Putih, Kecamatan Bagan Sinembah	1° 42' 46.203" N	100° 29' 11.662" E	0.75	0.75	13.50	NL	04/09/2023
1313	Yanto	Desa Bagan Sinembah Pasir Putih, Kecamatan Bagan Sinembah	1° 42' 39.747" N	100° 26' 53.654" E	2.00	2.00	36.00	NL	04/09/2023
1314	Yoyon Harianto	Desa Bagan Sinembah Pasir Putih, Kecamatan Bagan Sinembah	1° 43' 25.155" N	100° 26' 23.813" E	2.00	2.00	36.00	NL	04/09/2023
1315	Yumalina Hsb	Desa Bagan Sinembah Pasir Putih, Kecamatan Bagan Sinembah	1° 42' 56.540" N	100° 26' 18.200" E	2.00	2.00	36.00	NL	04/09/2023
1316	Yusman	Desa Bagan Sinembah Pasir Putih, Kecamatan Bagan Sinembah	1° 44' 15.006" N	100° 26' 17.523" E	2.00	2.00	36.00	NL	04/09/2023
1317	Yusrizal	Desa Bagan Sinembah Pasir Putih, Kecamatan Bagan Sinembah	1° 43' 37.008" N	100° 26' 17.042" E	2.00	2.00	36.00	NL	04/09/2023
1318	Zul Efendi Hsb	Desa Bagan Sinembah Pasir Putih, Kecamatan Bagan Sinembah	1° 43' 47.698" N	100° 26' 35.931" E	2.00	2.00	36.00	NL	04/09/2023
1319	Zulfikar B	Desa Bagan Sinembah Pasir Putih, Kecamatan Bagan Sinembah	1° 43' 47.745" N	100° 26' 55.513" E	2.00	2.00	36.00	NL	04/09/2023
1320	Zulkifli Darwis	Desa Bagan Sinembah Pasir Putih, Kecamatan Bagan Sinembah	1° 44' 5.798" N	100° 26' 35.647" E	2.00	2.00	36.00	NL	04/09/2023
1321	Ahmad Royan Harahap	Desa Panca Mukti, Kecamatan Bagan Sinembah	1° 48' 6.848" N	100° 26' 51.758" E	2.00	2.00	36.00	NL	04/09/2023
1322	Ahmad Tori	Desa Panca Mukti, Kecamatan Bagan Sinembah	1° 47' 55.717" N	100° 27' 22.863" E	2.00	2.00	36.00	NL	04/09/2023
1323	Amir	Desa Panca Mukti, Kecamatan Bagan Sinembah	1° 48' 7.296" N	100° 28' 24.818" E	2.00	2.00	36.00	NL	04/09/2023
1324	Andi Saputra	Desa Panca Mukti, Kecamatan Bagan Sinembah	1° 47' 56.364" N	100° 27' 40.075" E	2.00	2.00	36.00	NL	04/09/2023
1325	Arif Prayogi 1	Desa Panca Mukti, Kecamatan Bagan Sinembah	1° 48' 5.564" N	100° 27' 23.292" E	2.00	2.00	36.00	NL	04/09/2023
1326	Arif Prayogi 2	Desa Panca Mukti, Kecamatan Bagan Sinembah	1° 47' 55.467" N	100° 27' 31.858" E	2.00	2.00	36.00	NL	04/09/2023
1327	Arif Prayogi 3	Desa Panca Mukti, Kecamatan Bagan Sinembah	1° 48' 29.266" N	100° 28' 16.797" E	2.00	2.00	36.00	NL	04/09/2023
1328	Arif Prayogi 4	Desa Panca Mukti, Kecamatan Bagan Sinembah	1° 48' 19.858" N	100° 28' 51.687" E	2.00	2.00	36.00	NL	04/09/2023
1329	Asrik	Desa Panca Mukti, Kecamatan Bagan Sinembah	1° 48' 20.492" N	100° 27' 27.372" E	2.00	2.00	36.00	NL	04/09/2023
1330	Azhar	Desa Panca Mukti, Kecamatan Bagan Sinembah	1° 48' 17.158" N	100° 28' 11.446" E	2.00	2.00	36.00	NL	04/09/2023



No.	Estate / Kebun	Lokasi	Koordinat GPS		Ringkasan Data Area (Ha)		Perkiraan Produksi TBS Tahunan (MT)	Status Liability (L/NL)	Tanggal Bergabung (untuk Petani Swadaya)
			Latitude / Garis lintang	Longitude / Garis bujur	Total Area yang Disertifikasi	Area Tertanam			
1331	Basaruddin Pohan	Desa Panca Mukti, Kecamatan Bagan Sinembah	1° 48' 7.904" N	100° 26' 55.167" E	2.00	2.00	36.00	NL	04/09/2023
1332	Didi	Desa Panca Mukti, Kecamatan Bagan Sinembah	1° 48' 28.694" N	100° 27' 57.844" E	2.00	2.00	36.00	NL	04/09/2023
1333	Eko	Desa Panca Mukti, Kecamatan Bagan Sinembah	1° 48' 11.794" N	100° 27' 14.894" E	2.00	2.00	36.00	NL	04/09/2023
1334	Emi Nurhayati	Desa Panca Mukti, Kecamatan Bagan Sinembah	1° 48' 15.658" N	100° 28' 1.075" E	2.00	2.00	36.00	NL	04/09/2023
1335	H. Sahnun	Desa Panca Mukti, Kecamatan Bagan Sinembah	1° 49' 3.564" N	100° 28' 37.438" E	2.00	2.00	36.00	NL	04/09/2023
1336	Hasudungan Pasaribu	Desa Panca Mukti, Kecamatan Bagan Sinembah	1° 48' 12.344" N	100° 27' 20.418" E	2.00	2.00	36.00	NL	04/09/2023
1337	Hasyim Ritonga	Desa Panca Mukti, Kecamatan Bagan Sinembah	1° 49' 5.090" N	100° 28' 32.567" E	2.00	2.00	36.00	NL	04/09/2023
1338	Hendra	Desa Panca Mukti, Kecamatan Bagan Sinembah	1° 48' 15.076" N	100° 28' 6.970" E	2.00	2.00	36.00	NL	04/09/2023
1339	Hendro Suprianto	Desa Panca Mukti, Kecamatan Bagan Sinembah	1° 48' 5.961" N	100° 28' 7.819" E	2.00	2.00	36.00	NL	04/09/2023
1340	Ida Yuliani	Desa Panca Mukti, Kecamatan Bagan Sinembah	1° 48' 7.431" N	100° 26' 53.439" E	2.00	2.00	36.00	NL	04/09/2023
1341	Irwansyah	Desa Panca Mukti, Kecamatan Bagan Sinembah	1° 47' 50.342" N	100° 26' 56.134" E	2.00	2.00	36.00	NL	04/09/2023
1342	Jamiludin	Desa Panca Mukti, Kecamatan Bagan Sinembah	1° 48' 13.144" N	100° 28' 23.201" E	2.00	2.00	36.00	NL	04/09/2023
1343	Juki Rambe	Desa Panca Mukti, Kecamatan Bagan Sinembah	1° 47' 58.464" N	100° 28' 37.039" E	2.00	2.00	36.00	NL	04/09/2023
1344	Jumadi B	Desa Panca Mukti, Kecamatan Bagan Sinembah	1° 48' 28.960" N	100° 28' 58.854" E	2.00	2.00	36.00	NL	04/09/2023
1345	Kaliman	Desa Panca Mukti, Kecamatan Bagan Sinembah	1° 48' 19.557" N	100° 27' 39.877" E	2.00	2.00	36.00	NL	04/09/2023
1346	Kaliman Alias Sukamdi 1	Desa Panca Mukti, Kecamatan Bagan Sinembah	1° 48' 8.654" N	100° 27' 40.753" E	2.00	2.00	36.00	NL	04/09/2023
1347	Kaliman Alias Sukamdi 2	Desa Panca Mukti, Kecamatan Bagan Sinembah	1° 48' 17.071" N	100° 27' 56.675" E	2.00	2.00	36.00	NL	04/09/2023
1348	Katarudin Sinuraya	Desa Panca Mukti, Kecamatan Bagan Sinembah	1° 48' 8.099" N	100° 27' 37.471" E	2.00	2.00	36.00	NL	04/09/2023
1349	Legino	Desa Panca Mukti, Kecamatan Bagan Sinembah	1° 48' 0.105" N	100° 27' 11.031" E	2.00	2.00	36.00	NL	04/09/2023



No.	Estate / Kebun	Lokasi	Koordinat GPS		Ringkasan Data Area (Ha)		Perkiraan Produksi TBS Tahunan (MT)	Status Liability (L/NL)	Tanggal Bergabung (untuk Petani Swadaya)
			Latitude / Garis lintang	Longitude / Garis bujur	Total Area yang Disertifikasi	Area Tertanam			
1350	Leo Manik 1	Desa Panca Mukti, Kecamatan Bagan Sinembah	1° 48' 18.211" N	100° 27' 31.696" E	2.00	2.00	36.00	NL	04/09/2023
1351	Leo Manik 2	Desa Panca Mukti, Kecamatan Bagan Sinembah	1° 48' 7.557" N	100° 27' 35.713" E	2.00	2.00	36.00	NL	04/09/2023
1352	M. Alim G.Suranto	Desa Panca Mukti, Kecamatan Bagan Sinembah	1° 47' 50.277" N	100° 27' 15.955" E	2.00	2.00	36.00	NL	04/09/2023
1353	M. Ikshan	Desa Panca Mukti, Kecamatan Bagan Sinembah	1° 48' 5.784" N	100° 28' 16.715" E	2.00	2.00	36.00	NL	04/09/2023
1354	Mahirun	Desa Panca Mukti, Kecamatan Bagan Sinembah	1° 48' 13.249" N	100° 27' 24.209" E	2.00	2.00	36.00	NL	04/09/2023
1355	Maksum Damanik	Desa Panca Mukti, Kecamatan Bagan Sinembah	1° 47' 58.385" N	100° 28' 27.971" E	2.00	2.00	36.00	NL	04/09/2023
1356	Maniran Sunaryo	Desa Panca Mukti, Kecamatan Bagan Sinembah	1° 48' 8.281" N	100° 27' 39.092" E	2.00	2.00	36.00	NL	04/09/2023
1357	Marjono	Desa Panca Mukti, Kecamatan Bagan Sinembah	1° 47' 57.965" N	100° 28' 25.664" E	2.00	2.00	36.00	NL	04/09/2023
1358	Marliyono	Desa Panca Mukti, Kecamatan Bagan Sinembah	1° 48' 11.406" N	100° 27' 12.407" E	2.00	2.00	36.00	NL	04/09/2023
1359	Masrukin	Desa Panca Mukti, Kecamatan Bagan Sinembah	1° 48' 1.625" N	100° 27' 19.561" E	2.00	2.00	36.00	NL	04/09/2023
1360	Muhammad Yakub 1	Desa Panca Mukti, Kecamatan Bagan Sinembah	1° 48' 9.560" N	100° 27' 4.022" E	2.00	2.00	36.00	NL	04/09/2023
1361	Muhammad Yakub 2	Desa Panca Mukti, Kecamatan Bagan Sinembah	1° 48' 29.086" N	100° 29' 0.683" E	2.00	2.00	36.00	NL	04/09/2023
1362	Murtina	Desa Panca Mukti, Kecamatan Bagan Sinembah	1° 47' 58.332" N	100° 28' 34.772" E	2.00	2.00	36.00	NL	04/09/2023
1363	Muslim	Desa Panca Mukti, Kecamatan Bagan Sinembah	1° 48' 8.176" N	100° 26' 56.970" E	2.00	2.00	36.00	NL	04/09/2023
1364	Ngadiran	Desa Panca Mukti, Kecamatan Bagan Sinembah	1° 47' 50.313" N	100° 27' 6.825" E	2.00	2.00	36.00	NL	04/09/2023
1365	Nurdin Hasibuan	Desa Panca Mukti, Kecamatan Bagan Sinembah	1° 47' 50.212" N	100° 26' 58.429" E	2.00	2.00	36.00	NL	04/09/2023
1366	Partiah	Desa Panca Mukti, Kecamatan Bagan Sinembah	1° 48' 8.790" N	100° 28' 31.035" E	2.00	2.00	36.00	NL	04/09/2023
1367	Pistar Simatupang	Desa Panca Mukti, Kecamatan Bagan Sinembah	1° 48' 18.818" N	100° 28' 29.043" E	2.00	2.00	36.00	NL	04/09/2023
1368	Ponimin	Desa Panca Mukti, Kecamatan Bagan Sinembah	1° 47' 53.342" N	100° 27' 55.384" E	0.25	0.25	4.50	NL	04/09/2023



No.	Estate / Kebun	Lokasi	Koordinat GPS		Ringkasan Data Area (Ha)		Perkiraan Produksi TBS Tahunan (MT)	Status Liability (L/NL)	Tanggal Bergabung (untuk Petani Swadaya)
			Latitude / Garis lintang	Longitude / Garis bujur	Total Area yang Disertifikasi	Area Tertanam			
1369	Ponirin	Desa Panca Mukti, Kecamatan Bagan Sinembah	1° 48' 10.459" N	100° 27' 8.008" E	2.00	2.00	36.00	NL	04/09/2023
1370	Raden	Desa Panca Mukti, Kecamatan Bagan Sinembah	1° 47' 52.967" N	100° 27' 54.505" E	0.25	0.25	4.50	NL	04/09/2023
1371	Rasiono	Desa Panca Mukti, Kecamatan Bagan Sinembah	1° 48' 29.346" N	100° 28' 19.489" E	2.00	2.00	36.00	NL	04/09/2023
1372	Ratna Juliana	Desa Panca Mukti, Kecamatan Bagan Sinembah	1° 48' 28.973" N	100° 28' 57.012" E	2.00	2.00	36.00	NL	04/09/2023
1373	Ribut 1	Desa Panca Mukti, Kecamatan Bagan Sinembah	1° 48' 8.740" N	100° 27' 42.281" E	2.00	2.00	36.00	NL	04/09/2023
1374	Ribut 2	Desa Panca Mukti, Kecamatan Bagan Sinembah	1° 48' 5.894" N	100° 28' 9.923" E	2.00	2.00	36.00	NL	04/09/2023
1375	Rusli A	Desa Panca Mukti, Kecamatan Bagan Sinembah	1° 48' 29.262" N	100° 28' 14.133" E	2.00	2.00	36.00	NL	04/09/2023
1376	Sahren	Desa Panca Mukti, Kecamatan Bagan Sinembah	1° 48' 29.320" N	100° 28' 45.487" E	2.00	2.00	36.00	NL	04/09/2023
1377	Sajar	Desa Panca Mukti, Kecamatan Bagan Sinembah	1° 48' 0.135" N	100° 27' 6.307" E	2.00	2.00	36.00	NL	04/09/2023
1378	Salmun	Desa Panca Mukti, Kecamatan Bagan Sinembah	1° 48' 29.820" N	100° 28' 31.745" E	2.00	2.00	36.00	NL	04/09/2023
1379	Saniah	Desa Panca Mukti, Kecamatan Bagan Sinembah	1° 47' 50.882" N	100° 27' 8.972" E	2.00	2.00	36.00	NL	04/09/2023
1380	Sidik	Desa Panca Mukti, Kecamatan Bagan Sinembah	1° 49' 1.406" N	100° 28' 3.560" E	2.00	2.00	36.00	NL	04/09/2023
1381	Siswanto A	Desa Panca Mukti, Kecamatan Bagan Sinembah	1° 48' 12.077" N	100° 27' 17.543" E	2.00	2.00	36.00	NL	04/09/2023
1382	Siti Fatimah	Desa Panca Mukti, Kecamatan Bagan Sinembah	1° 48' 28.251" N	100° 27' 30.560" E	2.00	2.00	36.00	NL	04/09/2023
1383	Sri Afnizar	Desa Panca Mukti, Kecamatan Bagan Sinembah	1° 48' 17.495" N	100° 28' 14.793" E	2.00	2.00	36.00	NL	04/09/2023
1384	Sri Marianti	Desa Panca Mukti, Kecamatan Bagan Sinembah	1° 47' 54.461" N	100° 28' 5.605" E	2.00	2.00	36.00	NL	04/09/2023
1385	Sri Tatik Mulia Lubis	Desa Panca Mukti, Kecamatan Bagan Sinembah	1° 48' 19.797" N	100° 28' 40.171" E	2.00	2.00	36.00	NL	04/09/2023
1386	Sugik Slamet	Desa Panca Mukti, Kecamatan Bagan Sinembah	1° 48' 1.272" N	100° 27' 12.829" E	2.00	2.00	36.00	NL	04/09/2023
1387	Sugito 1	Desa Panca Mukti, Kecamatan Bagan Sinembah	1° 48' 6.548" N	100° 28' 3.603" E	2.00	2.00	36.00	NL	04/09/2023



No.	Estate / Kebun	Lokasi	Koordinat GPS		Ringkasan Data Area (Ha)		Perkiraan Produksi TBS Tahunan (MT)	Status Liability (L/NL)	Tanggal Bergabung (untuk Petani Swadaya)
			Latitude / Garis lintang	Longitude / Garis bujur	Total Area yang Disertifikasi	Area Tertanam			
1388	Sugito 2	Desa Panca Mukti, Kecamatan Bagan Sinembah	1° 48' 6.300" N	100° 28' 5.668" E	2.00	2.00	36.00	NL	04/09/2023
1389	Sugito 3	Desa Panca Mukti, Kecamatan Bagan Sinembah	1° 47' 59.585" N	100° 27' 4.047" E	2.00	2.00	36.00	NL	04/09/2023
1390	Sugito 4	Desa Panca Mukti, Kecamatan Bagan Sinembah	1° 47' 50.239" N	100° 27' 18.097" E	2.00	2.00	36.00	NL	04/09/2023
1391	Sukamto	Desa Panca Mukti, Kecamatan Bagan Sinembah	1° 48' 22.338" N	100° 27' 51.016" E	2.00	2.00	36.00	NL	04/09/2023
1392	Sulaiman Soleh	Desa Panca Mukti, Kecamatan Bagan Sinembah	1° 47' 56.019" N	100° 27' 35.634" E	2.00	2.00	36.00	NL	04/09/2023
1393	Suliati	Desa Panca Mukti, Kecamatan Bagan Sinembah	1° 48' 4.755" N	100° 28' 31.296" E	2.00	2.00	36.00	NL	04/09/2023
1394	Sunarto	Desa Panca Mukti, Kecamatan Bagan Sinembah	1° 48' 5.743" N	100° 28' 12.232" E	2.00	2.00	36.00	NL	04/09/2023
1395	Supamir	Desa Panca Mukti, Kecamatan Bagan Sinembah	1° 48' 29.620" N	100° 28' 27.036" E	2.00	2.00	36.00	NL	04/09/2023
1396	Supandiono 1	Desa Panca Mukti, Kecamatan Bagan Sinembah	1° 48' 19.542" N	100° 28' 34.411" E	2.00	2.00	36.00	NL	04/09/2023
1397	Supandiono 2	Desa Panca Mukti, Kecamatan Bagan Sinembah	1° 48' 5.410" N	100° 28' 14.380" E	2.00	2.00	36.00	NL	04/09/2023
1398	Supiyah 1	Desa Panca Mukti, Kecamatan Bagan Sinembah	1° 48' 12.815" N	100° 27' 22.237" E	0.25	0.25	4.50	NL	04/09/2023
1399	Supiyah 2	Desa Panca Mukti, Kecamatan Bagan Sinembah	1° 48' 19.772" N	100° 28' 54.765" E	2.00	2.00	36.00	NL	04/09/2023
1400	Supriyono A	Desa Panca Mukti, Kecamatan Bagan Sinembah	1° 47' 50.315" N	100° 27' 0.598" E	2.00	2.00	36.00	NL	04/09/2023
1401	Suramin	Desa Panca Mukti, Kecamatan Bagan Sinembah	1° 48' 19.840" N	100° 28' 36.399" E	2.00	2.00	36.00	NL	04/09/2023
1402	Sutarno A	Desa Panca Mukti, Kecamatan Bagan Sinembah	1° 48' 6.750" N	100° 28' 31.191" E	2.00	2.00	36.00	NL	04/09/2023
1403	Tampil	Desa Panca Mukti, Kecamatan Bagan Sinembah	1° 47' 57.936" N	100° 26' 52.993" E	2.00	2.00	36.00	NL	04/09/2023
1404	Teguh	Desa Panca Mukti, Kecamatan Bagan Sinembah	1° 48' 28.798" N	100° 29' 2.548" E	2.00	2.00	36.00	NL	04/09/2023
1405	Tionar	Desa Panca Mukti, Kecamatan Bagan Sinembah	1° 48' 20.087" N	100° 28' 45.228" E	2.00	2.00	36.00	NL	04/09/2023
1406	Tukirin	Desa Panca Mukti, Kecamatan Bagan Sinembah	1° 47' 58.504" N	100° 28' 30.209" E	2.00	2.00	36.00	NL	04/09/2023



No.	Estate / Kebun	Lokasi	Koordinat GPS		Ringkasan Data Area (Ha)		Perkiraan Produksi TBS Tahunan (MT)	Status Liability (L/NL)	Tanggal Bergabung (untuk Petani Swadaya)
			Latitude / Garis lintang	Longitude / Garis bujur	Total Area yang Disertifikasi	Area Tertanam			
1407	Umami Komariah	Desa Panca Mukti, Kecamatan Bagan Sinembah	1° 48' 5.080" N	100° 27' 55.379" E	2.00	2.00	36.00	NL	04/09/2023
1408	Wagimin A	Desa Panca Mukti, Kecamatan Bagan Sinembah	1° 48' 6.992" N	100° 27' 32.147" E	2.00	2.00	36.00	NL	04/09/2023
1409	Wargiatik	Desa Panca Mukti, Kecamatan Bagan Sinembah	1° 48' 29.545" N	100° 28' 24.522" E	2.00	2.00	36.00	NL	04/09/2023
1410	Waris	Desa Panca Mukti, Kecamatan Bagan Sinembah	1° 47' 50.459" N	100° 27' 4.572" E	2.00	2.00	36.00	NL	04/09/2023
1411	Wasito	Desa Panca Mukti, Kecamatan Bagan Sinembah	1° 48' 6.695" N	100° 27' 30.084" E	2.00	2.00	36.00	NL	04/09/2023
1412	Zulpan 1	Desa Panca Mukti, Kecamatan Bagan Sinembah	1° 48' 6.299" N	100° 27' 28.006" E	2.00	2.00	36.00	NL	04/09/2023
1413	Zulpan 2	Desa Panca Mukti, Kecamatan Bagan Sinembah	1° 48' 10.899" N	100° 28' 30.828" E	2.00	2.00	36.00	NL	04/09/2023
1414	Adam Malik	Desa Suka Maju, Kecamatan Bagan Sinembah	1° 39' 30.076" N	100° 27' 23.963" E	2.00	2.00	36.00	NL	04/09/2023
1415	Adrika Edi Sato 1	Desa Suka Maju, Kecamatan Bagan Sinembah	1° 38' 52.881" N	100° 27' 8.030" E	2.00	2.00	36.00	NL	04/09/2023
1416	Adrika Edi Sato 2	Desa Suka Maju, Kecamatan Bagan Sinembah	1° 38' 45.471" N	100° 27' 24.236" E	2.00	2.00	36.00	NL	04/09/2023
1417	Afrizal Darmawan	Desa Suka Maju, Kecamatan Bagan Sinembah	1° 38' 31.207" N	100° 28' 18.430" E	2.04	2.04	36.72	NL	04/09/2023
1418	Ahmad Rifai 1	Desa Suka Maju, Kecamatan Bagan Sinembah	1° 39' 23.966" N	100° 28' 9.727" E	2.00	2.00	36.00	NL	04/09/2023
1419	Ahmad Rifai 2	Desa Suka Maju, Kecamatan Bagan Sinembah	1° 38' 33.511" N	100° 28' 34.776" E	2.00	2.00	36.00	NL	04/09/2023
1420	Ahmad Rifai 3	Desa Suka Maju, Kecamatan Bagan Sinembah	1° 39' 35.414" N	100° 28' 23.863" E	0.75	0.75	13.50	NL	04/09/2023
1421	Ahmad Rifai 4	Desa Suka Maju, Kecamatan Bagan Sinembah	1° 39' 33.167" N	100° 28' 24.647" E	2.00	2.00	36.00	NL	04/09/2023
1422	Ahmad Rifai 5	Desa Suka Maju, Kecamatan Bagan Sinembah	1° 38' 58.256" N	100° 27' 34.561" E	0.75	0.75	13.50	NL	04/09/2023
1423	Ahmad Sudiarto 1	Desa Suka Maju, Kecamatan Bagan Sinembah	1° 38' 32.747" N	100° 29' 28.043" E	2.00	2.00	36.00	NL	04/09/2023
1424	Ahmad Sudiarto 2	Desa Suka Maju, Kecamatan Bagan Sinembah	1° 38' 33.064" N	100° 29' 25.348" E	2.00	2.00	36.00	NL	04/09/2023
1425	Ahmad Sudiarto 3	Desa Suka Maju, Kecamatan Bagan Sinembah	1° 38' 23.560" N	100° 28' 33.122" E	0.75	0.75	13.50	NL	04/09/2023



No.	Estate / Kebun	Lokasi	Koordinat GPS		Ringkasan Data Area (Ha)		Perkiraan Produksi TBS Tahunan (MT)	Status Liability (L/NL)	Tanggal Bergabung (untuk Petani Swadaya)
			Latitude / Garis lintang	Longitude / Garis bujur	Total Area yang Disertifikasi	Area Tertanam			
1426	Ali Rahmad 1	Desa Suka Maju, Kecamatan Bagan Sinembah	1° 39' 21.985" N	100° 27' 32.043" E	2.00	2.00	36.00	NL	04/09/2023
1427	Ali Rahmad 2	Desa Suka Maju, Kecamatan Bagan Sinembah	1° 38' 34.096" N	100° 28' 6.793" E	0.75	0.75	13.50	NL	04/09/2023
1428	Amat Mudiarto 1	Desa Suka Maju, Kecamatan Bagan Sinembah	1° 39' 35.495" N	100° 27' 40.195" E	2.00	2.00	36.00	NL	04/09/2023
1429	Amat Mudiarto 2	Desa Suka Maju, Kecamatan Bagan Sinembah	1° 39' 12.548" N	100° 27' 28.929" E	2.00	2.00	36.00	NL	04/09/2023
1430	Amat Mudiarto 3	Desa Suka Maju, Kecamatan Bagan Sinembah	1° 39' 19.655" N	100° 26' 51.471" E	2.00	2.00	36.00	NL	04/09/2023
1431	Amat Mudiarto 4	Desa Suka Maju, Kecamatan Bagan Sinembah	1° 39' 40.414" N	100° 26' 59.439" E	2.00	2.00	36.00	NL	04/09/2023
1432	Amat Mudiarto 5	Desa Suka Maju, Kecamatan Bagan Sinembah	1° 39' 14.363" N	100° 26' 51.755" E	2.00	2.00	36.00	NL	04/09/2023
1433	Amat Mudiarto 6	Desa Suka Maju, Kecamatan Bagan Sinembah	1° 39' 27.521" N	100° 26' 59.542" E	2.00	2.00	36.00	NL	04/09/2023
1434	Amat Mudiarto 7	Desa Suka Maju, Kecamatan Bagan Sinembah	1° 39' 17.415" N	100° 27' 15.829" E	2.00	2.00	36.00	NL	04/09/2023
1435	Amat Mudiarto 8	Desa Suka Maju, Kecamatan Bagan Sinembah	1° 39' 10.646" N	100° 27' 27.954" E	2.00	2.00	36.00	NL	04/09/2023
1436	Amat Mudiarto 9	Desa Suka Maju, Kecamatan Bagan Sinembah	1° 39' 12.377" N	100° 26' 55.823" E	2.00	2.00	36.00	NL	04/09/2023
1437	Amat Sutriyono 1	Desa Suka Maju, Kecamatan Bagan Sinembah	1° 39' 30.713" N	100° 28' 5.451" E	2.00	2.00	36.00	NL	04/09/2023
1438	Amat Sutriyono 2	Desa Suka Maju, Kecamatan Bagan Sinembah	1° 38' 58.021" N	100° 28' 27.514" E	2.00	2.00	36.00	NL	04/09/2023
1439	Anik Purwanti 1	Desa Suka Maju, Kecamatan Bagan Sinembah	1° 38' 41.551" N	100° 27' 58.009" E	2.00	2.00	36.00	NL	04/09/2023
1440	Anik Purwanti 2	Desa Suka Maju, Kecamatan Bagan Sinembah	1° 38' 37.160" N	100° 27' 56.724" E	0.75	0.75	13.50	NL	04/09/2023
1441	Anik Purwanti 3	Desa Suka Maju, Kecamatan Bagan Sinembah	1° 39' 6.058" N	100° 27' 37.765" E	0.75	0.75	13.50	NL	04/09/2023
1442	Ari Rudiono	Desa Suka Maju, Kecamatan Bagan Sinembah	1° 39' 10.820" N	100° 27' 53.532" E	2.00	2.00	36.00	NL	04/09/2023
1443	Ayu Raditayani 1	Desa Suka Maju, Kecamatan Bagan Sinembah	1° 39' 8.645" N	100° 27' 7.930" E	2.00	2.00	36.00	NL	04/09/2023
1444	Ayu Raditayani 2	Desa Suka Maju, Kecamatan Bagan Sinembah	1° 39' 0.768" N	100° 27' 7.946" E	2.00	2.00	36.00	NL	04/09/2023



No.	Estate / Kebun	Lokasi	Koordinat GPS		Ringkasan Data Area (Ha)		Perkiraan Produksi TBS Tahunan (MT)	Status Liability (L/NL)	Tanggal Bergabung (untuk Petani Swadaya)
			Latitude / Garis lintang	Longitude / Garis bujur	Total Area yang Disertifikasi	Area Tertanam			
1445	Ayu Raditiyani 3	Desa Suka Maju, Kecamatan Bagan Sinembah	1° 38' 45.113" N	100° 27' 8.150" E	2.00	2.00	36.00	NL	04/09/2023
1446	Bakti Simamora 1	Desa Suka Maju, Kecamatan Bagan Sinembah	1° 39' 28.691" N	100° 28' 27.499" E	2.00	2.00	36.00	NL	04/09/2023
1447	Bakti Simamora 2	Desa Suka Maju, Kecamatan Bagan Sinembah	1° 39' 28.604" N	100° 28' 24.270" E	2.00	2.00	36.00	NL	04/09/2023
1448	Bakti Simamora 3	Desa Suka Maju, Kecamatan Bagan Sinembah	1° 39' 28.494" N	100° 28' 18.496" E	2.00	2.00	36.00	NL	04/09/2023
1449	Bakti Simamora 4	Desa Suka Maju, Kecamatan Bagan Sinembah	1° 39' 22.025" N	100° 28' 18.515" E	2.00	2.00	36.00	NL	04/09/2023
1450	Basri	Desa Suka Maju, Kecamatan Bagan Sinembah	1° 38' 55.461" N	100° 26' 51.488" E	2.00	2.00	36.00	NL	04/09/2023
1451	Boimin 1	Desa Suka Maju, Kecamatan Bagan Sinembah	1° 39' 10.681" N	100° 27' 12.820" E	2.00	2.00	36.00	NL	04/09/2023
1452	Boimin 2	Desa Suka Maju, Kecamatan Bagan Sinembah	1° 38' 39.886" N	100° 26' 51.712" E	2.00	2.00	36.00	NL	04/09/2023
1453	Burhanuddin	Desa Suka Maju, Kecamatan Bagan Sinembah	1° 38' 44.991" N	100° 26' 51.589" E	2.00	2.00	36.00	NL	04/09/2023
1454	Darmono A	Desa Suka Maju, Kecamatan Bagan Sinembah	1° 38' 40.235" N	100° 27' 40.331" E	2.00	2.00	36.00	NL	04/09/2023
1455	Dedi Irwanto 1	Desa Suka Maju, Kecamatan Bagan Sinembah	1° 38' 33.928" N	100° 27' 52.313" E	2.00	2.00	36.00	NL	04/09/2023
1456	Dedi Irwanto 2	Desa Suka Maju, Kecamatan Bagan Sinembah	1° 39' 11.986" N	100° 27' 59.817" E	0.75	0.75	13.50	NL	04/09/2023
1457	Didi Mardiono 1	Desa Suka Maju, Kecamatan Bagan Sinembah	1° 40' 1.202" N	100° 27' 27.747" E	1.89	1.89	34.04	NL	04/09/2023
1458	Didi Mardiono 2	Desa Suka Maju, Kecamatan Bagan Sinembah	1° 39' 54.009" N	100° 27' 24.567" E	0.75	0.75	13.50	NL	04/09/2023
1459	Didi Mardiono 3	Desa Suka Maju, Kecamatan Bagan Sinembah	1° 39' 40.461" N	100° 27' 5.941" E	1.00	1.00	18.00	NL	04/09/2023
1460	Didi Mardiono 4	Desa Suka Maju, Kecamatan Bagan Sinembah	1° 39' 17.994" N	100° 27' 34.525" E	0.75	0.75	13.50	NL	04/09/2023
1461	Dodi Kurniawan	Desa Suka Maju, Kecamatan Bagan Sinembah	1° 39' 22.133" N	100° 26' 59.518" E	2.00	2.00	36.00	NL	04/09/2023
1462	Doly Putra Siregar 1	Desa Suka Maju, Kecamatan Bagan Sinembah	1° 39' 22.026" N	100° 28' 27.455" E	2.00	2.00	36.00	NL	04/09/2023
1463	Doly Putra Siregar 2	Desa Suka Maju, Kecamatan Bagan Sinembah	1° 39' 16.018" N	100° 28' 26.966" E	2.00	2.00	36.00	NL	04/09/2023



No.	Estate / Kebun	Lokasi	Koordinat GPS		Ringkasan Data Area (Ha)		Perkiraan Produksi TBS Tahunan (MT)	Status Liability (L/NL)	Tanggal Bergabung (untuk Petani Swadaya)
			Latitude / Garis lintang	Longitude / Garis bujur	Total Area yang Disertifikasi	Area Tertanam			
1464	Doly Putra Siregar 3	Desa Suka Maju, Kecamatan Bagan Sinembah	1° 39' 21.773" N	100° 28' 24.380" E	2.00	2.00	36.00	NL	04/09/2023
1465	Edi Suropto	Desa Suka Maju, Kecamatan Bagan Sinembah	1° 39' 32.566" N	100° 26' 51.499" E	2.00	2.00	36.00	NL	04/09/2023
1466	Erni Yanti 1	Desa Suka Maju, Kecamatan Bagan Sinembah	1° 39' 8.738" N	100° 27' 47.778" E	2.00	2.00	36.00	NL	04/09/2023
1467	Erni Yanti 2	Desa Suka Maju, Kecamatan Bagan Sinembah	1° 38' 32.739" N	100° 26' 55.081" E	0.75	0.75	13.50	NL	04/09/2023
1468	Gontinah 1	Desa Suka Maju, Kecamatan Bagan Sinembah	1° 38' 50.325" N	100° 27' 32.082" E	2.00	2.00	36.00	NL	04/09/2023
1469	Gontinah 2	Desa Suka Maju, Kecamatan Bagan Sinembah	1° 38' 47.953" N	100° 27' 48.084" E	2.00	2.00	36.00	NL	04/09/2023
1470	Hadirin 1	Desa Suka Maju, Kecamatan Bagan Sinembah	1° 39' 38.057" N	100° 27' 31.883" E	2.00	2.00	36.00	NL	04/09/2023
1471	Hadirin 2	Desa Suka Maju, Kecamatan Bagan Sinembah	1° 39' 17.184" N	100° 27' 37.668" E	0.75	0.75	13.50	NL	04/09/2023
1472	Hadirin 3	Desa Suka Maju, Kecamatan Bagan Sinembah	1° 38' 30.717" N	100° 27' 59.412" E	0.75	0.75	13.50	NL	04/09/2023
1473	Hadirin 4	Desa Suka Maju, Kecamatan Bagan Sinembah	1° 38' 43.084" N	100° 27' 54.040" E	0.75	0.75	13.50	NL	04/09/2023
1474	Hadirin 5	Desa Suka Maju, Kecamatan Bagan Sinembah	1° 38' 38.201" N	100° 27' 47.046" E	0.25	0.25	4.50	NL	04/09/2023
1475	Hadirin 6	Desa Suka Maju, Kecamatan Bagan Sinembah	1° 39' 4.577" N	100° 28' 11.594" E	0.25	0.25	4.50	NL	04/09/2023
1476	Hadirin 7	Desa Suka Maju, Kecamatan Bagan Sinembah	1° 38' 46.236" N	100° 27' 53.661" E	0.75	0.75	13.50	NL	04/09/2023
1477	Hamami	Desa Suka Maju, Kecamatan Bagan Sinembah	1° 39' 32.391" N	100° 26' 59.846" E	2.00	2.00	36.00	NL	04/09/2023
1478	Hanif Mubasir 1	Desa Suka Maju, Kecamatan Bagan Sinembah	1° 38' 33.787" N	100° 27' 30.160" E	0.75	0.75	13.50	NL	04/09/2023
1479	Hanif Mubasir 2	Desa Suka Maju, Kecamatan Bagan Sinembah	1° 39' 13.272" N	100° 28' 5.033" E	0.75	0.75	13.50	NL	04/09/2023
1480	Hanif Mubasir 3	Desa Suka Maju, Kecamatan Bagan Sinembah	1° 39' 10.477" N	100° 28' 2.131" E	0.25	0.25	4.50	NL	04/09/2023
1481	Hanif Mubasir 4	Desa Suka Maju, Kecamatan Bagan Sinembah	1° 39' 27.067" N	100° 28' 2.734" E	0.25	0.25	4.50	NL	04/09/2023
1482	Hanif Mubasir 5	Desa Suka Maju, Kecamatan Bagan Sinembah	1° 38' 32.160" N	100° 28' 11.988" E	0.25	0.25	4.50	NL	04/09/2023



No.	Estate / Kebun	Lokasi	Koordinat GPS		Ringkasan Data Area (Ha)		Perkiraan Produksi TBS Tahunan (MT)	Status Liability (L/NL)	Tanggal Bergabung (untuk Petani Swadaya)
			Latitude / Garis lintang	Longitude / Garis bujur	Total Area yang Disertifikasi	Area Tertanam			
1483	Hasan Basri	Desa Suka Maju, Kecamatan Bagan Sinembah	1° 39' 14.769" N	100° 27' 40.789" E	2.00	2.00	36.00	NL	04/09/2023
1484	Ismono 1	Desa Suka Maju, Kecamatan Bagan Sinembah	1° 39' 5.985" N	100° 27' 32.036" E	2.00	2.00	36.00	NL	04/09/2023
1485	Ismono 2	Desa Suka Maju, Kecamatan Bagan Sinembah	1° 38' 50.266" N	100° 28' 1.240" E	0.25	0.25	4.50	NL	04/09/2023
1486	Jaman 1	Desa Suka Maju, Kecamatan Bagan Sinembah	1° 39' 35.267" N	100° 27' 31.880" E	2.00	2.00	36.00	NL	04/09/2023
1487	Jaman 2	Desa Suka Maju, Kecamatan Bagan Sinembah	1° 39' 43.003" N	100° 27' 31.543" E	2.00	2.00	36.00	NL	04/09/2023
1488	Jaman 3	Desa Suka Maju, Kecamatan Bagan Sinembah	1° 39' 47.248" N	100° 27' 16.504" E	0.83	0.83	14.95	NL	04/09/2023
1489	Jaman 4	Desa Suka Maju, Kecamatan Bagan Sinembah	1° 38' 19.277" N	100° 29' 11.925" E	0.25	0.25	4.50	NL	04/09/2023
1490	Joko Prayetno 1	Desa Suka Maju, Kecamatan Bagan Sinembah	1° 39' 4.607" N	100° 28' 18.925" E	2.00	2.00	36.00	NL	04/09/2023
1491	Joko Prayetno 2	Desa Suka Maju, Kecamatan Bagan Sinembah	1° 39' 6.953" N	100° 28' 18.807" E	2.00	2.00	36.00	NL	04/09/2023
1492	Jumadi A	Desa Suka Maju, Kecamatan Bagan Sinembah	1° 39' 35.495" N	100° 27' 48.619" E	2.00	2.00	36.00	NL	04/09/2023
1493	Jumari Waliasih 1	Desa Suka Maju, Kecamatan Bagan Sinembah	1° 39' 14.612" N	100° 27' 24.009" E	2.00	2.00	36.00	NL	04/09/2023
1494	Jumari Waliasih 2	Desa Suka Maju, Kecamatan Bagan Sinembah	1° 38' 37.417" N	100° 28' 9.196" E	0.75	0.75	13.50	NL	04/09/2023
1495	Jumirah	Desa Suka Maju, Kecamatan Bagan Sinembah	1° 39' 3.343" N	100° 26' 59.737" E	2.00	2.00	36.00	NL	04/09/2023
1496	Kabul Priyanto	Desa Suka Maju, Kecamatan Bagan Sinembah	1° 39' 8.430" N	100° 26' 51.618" E	2.00	2.00	36.00	NL	04/09/2023
1497	Karman	Desa Suka Maju, Kecamatan Bagan Sinembah	1° 38' 27.190" N	100° 27' 26.281" E	0.75	0.75	13.50	NL	04/09/2023
1498	Kartik 1	Desa Suka Maju, Kecamatan Bagan Sinembah	1° 38' 45.327" N	100° 28' 10.459" E	0.25	0.25	4.50	NL	04/09/2023
1499	Kartik 2	Desa Suka Maju, Kecamatan Bagan Sinembah	1° 39' 38.104" N	100° 27' 23.870" E	2.00	2.00	36.00	NL	04/09/2023
1500	Kartik 3	Desa Suka Maju, Kecamatan Bagan Sinembah	1° 38' 46.246" N	100° 28' 14.608" E	0.75	0.75	13.50	NL	04/09/2023
1501	Kaseh 1	Desa Suka Maju, Kecamatan Bagan Sinembah	1° 39' 24.747" N	100° 27' 31.993" E	2.00	2.00	36.00	NL	04/09/2023



No.	Estate / Kebun	Lokasi	Koordinat GPS		Ringkasan Data Area (Ha)		Perkiraan Produksi TBS Tahunan (MT)	Status Liability (L/NL)	Tanggal Bergabung (untuk Petani Swadaya)
			Latitude / Garis lintang	Longitude / Garis bujur	Total Area yang Disertifikasi	Area Tertanam			
1502	Kaseh 2	Desa Suka Maju, Kecamatan Bagan Sinembah	1° 39' 27.625" N	100° 27' 32.027" E	2.00	2.00	36.00	NL	04/09/2023
1503	Kaseh 3	Desa Suka Maju, Kecamatan Bagan Sinembah	1° 39' 24.590" N	100° 27' 48.175" E	2.00	2.00	36.00	NL	04/09/2023
1504	Kaseh 4	Desa Suka Maju, Kecamatan Bagan Sinembah	1° 38' 58.168" N	100° 27' 24.113" E	2.00	2.00	36.00	NL	04/09/2023
1505	Kaseh 5	Desa Suka Maju, Kecamatan Bagan Sinembah	1° 38' 52.925" N	100° 27' 15.906" E	2.00	2.00	36.00	NL	04/09/2023
1506	Kaseh 6	Desa Suka Maju, Kecamatan Bagan Sinembah	1° 39' 22.348" N	100° 27' 40.418" E	2.00	2.00	36.00	NL	04/09/2023
1507	Kaseh 7	Desa Suka Maju, Kecamatan Bagan Sinembah	1° 39' 22.146" N	100° 27' 24.045" E	2.00	2.00	36.00	NL	04/09/2023
1508	Kaseh 8	Desa Suka Maju, Kecamatan Bagan Sinembah	1° 39' 27.486" N	100° 27' 24.076" E	2.00	2.00	36.00	NL	04/09/2023
1509	Kasijo 1	Desa Suka Maju, Kecamatan Bagan Sinembah	1° 39' 32.694" N	100° 27' 15.748" E	2.00	2.00	36.00	NL	04/09/2023
1510	Kasijo 10	Desa Suka Maju, Kecamatan Bagan Sinembah	1° 39' 20.552" N	100° 28' 11.355" E	0.75	0.75	13.50	NL	04/09/2023
1511	Kasijo 2	Desa Suka Maju, Kecamatan Bagan Sinembah	1° 38' 34.239" N	100° 28' 1.708" E	2.00	2.00	36.00	NL	04/09/2023
1512	Kasijo 3	Desa Suka Maju, Kecamatan Bagan Sinembah	1° 39' 28.989" N	100° 28' 10.689" E	2.00	2.00	36.00	NL	04/09/2023
1513	Kasijo 4	Desa Suka Maju, Kecamatan Bagan Sinembah	1° 39' 20.369" N	100° 28' 6.811" E	2.00	2.00	36.00	NL	04/09/2023
1514	Kasijo 5	Desa Suka Maju, Kecamatan Bagan Sinembah	1° 39' 32.115" N	100° 28' 3.069" E	2.00	2.00	36.00	NL	04/09/2023
1515	Kasijo 6	Desa Suka Maju, Kecamatan Bagan Sinembah	1° 39' 27.662" N	100° 27' 15.896" E	2.00	2.00	36.00	NL	04/09/2023
1516	Kasijo 7	Desa Suka Maju, Kecamatan Bagan Sinembah	1° 39' 10.241" N	100° 28' 4.716" E	0.75	0.75	13.50	NL	04/09/2023
1517	Kasijo 8	Desa Suka Maju, Kecamatan Bagan Sinembah	1° 39' 24.885" N	100° 27' 37.572" E	0.75	0.75	13.50	NL	04/09/2023
1518	Kasijo 9	Desa Suka Maju, Kecamatan Bagan Sinembah	1° 39' 22.208" N	100° 27' 5.408" E	0.75	0.75	13.50	NL	04/09/2023
1519	Khafidi	Desa Suka Maju, Kecamatan Bagan Sinembah	1° 39' 0.763" N	100° 27' 40.171" E	2.00	2.00	36.00	NL	04/09/2023
1520	Linda Wati	Desa Suka Maju, Kecamatan Bagan Sinembah	1° 38' 55.565" N	100° 27' 23.994" E	2.00	2.00	36.00	NL	04/09/2023



No.	Estate / Kebun	Lokasi	Koordinat GPS		Ringkasan Data Area (Ha)		Perkiraan Produksi TBS Tahunan (MT)	Status Liability (L/NL)	Tanggal Bergabung (untuk Petani Swadaya)
			Latitude / Garis lintang	Longitude / Garis bujur	Total Area yang Disertifikasi	Area Tertanam			
1521	Mahali	Desa Suka Maju, Kecamatan Bagan Sinembah	1° 38' 47.882" N	100° 27' 40.026" E	2.00	2.00	36.00	NL	04/09/2023
1522	Manisah	Desa Suka Maju, Kecamatan Bagan Sinembah	1° 39' 17.143" N	100° 27' 7.753" E	2.00	2.00	36.00	NL	04/09/2023
1523	Margi 1	Desa Suka Maju, Kecamatan Bagan Sinembah	1° 38' 30.409" N	100° 27' 28.710" E	0.75	0.75	13.50	NL	04/09/2023
1524	Margi 2	Desa Suka Maju, Kecamatan Bagan Sinembah	1° 38' 40.334" N	100° 28' 1.665" E	0.75	0.75	13.50	NL	04/09/2023
1525	Margi 3	Desa Suka Maju, Kecamatan Bagan Sinembah	1° 38' 40.955" N	100° 28' 8.738" E	0.75	0.75	13.50	NL	04/09/2023
1526	Margi 4	Desa Suka Maju, Kecamatan Bagan Sinembah	1° 38' 30.388" N	100° 27' 26.273" E	0.75	0.75	13.50	NL	04/09/2023
1527	Margi 5	Desa Suka Maju, Kecamatan Bagan Sinembah	1° 38' 28.887" N	100° 27' 23.333" E	2.00	2.00	36.00	NL	04/09/2023
1528	Marijo 1	Desa Suka Maju, Kecamatan Bagan Sinembah	1° 38' 25.625" N	100° 27' 54.335" E	1.05	1.05	18.85	NL	04/09/2023
1529	Marijo 2	Desa Suka Maju, Kecamatan Bagan Sinembah	1° 38' 50.379" N	100° 26' 59.668" E	2.00	2.00	36.00	NL	04/09/2023
1530	Marijo 3	Desa Suka Maju, Kecamatan Bagan Sinembah	1° 38' 27.283" N	100° 27' 42.303" E	0.75	0.75	13.50	NL	04/09/2023
1531	Maryanto	Desa Suka Maju, Kecamatan Bagan Sinembah	1° 38' 45.317" N	100° 27' 48.293" E	2.00	2.00	36.00	NL	04/09/2023
1532	Masjaka Felani 1	Desa Suka Maju, Kecamatan Bagan Sinembah	1° 38' 37.082" N	100° 27' 59.194" E	0.75	0.75	13.50	NL	04/09/2023
1533	Masjaka Felani 2	Desa Suka Maju, Kecamatan Bagan Sinembah	1° 38' 59.306" N	100° 28' 9.545" E	0.75	0.75	13.50	NL	04/09/2023
1534	Masjaka Felani 3	Desa Suka Maju, Kecamatan Bagan Sinembah	1° 39' 0.774" N	100° 28' 9.784" E	0.75	0.75	13.50	NL	04/09/2023
1535	Masjaka Felani 4	Desa Suka Maju, Kecamatan Bagan Sinembah	1° 39' 13.125" N	100° 28' 2.246" E	0.25	0.25	4.50	NL	04/09/2023
1536	Masriadi	Desa Suka Maju, Kecamatan Bagan Sinembah	1° 39' 5.922" N	100° 27' 24.174" E	2.00	2.00	36.00	NL	04/09/2023
1537	Muhammad Hatta 1	Desa Suka Maju, Kecamatan Bagan Sinembah	1° 38' 50.287" N	100° 28' 9.894" E	2.00	2.00	36.00	NL	04/09/2023
1538	Muhammad Hatta 2	Desa Suka Maju, Kecamatan Bagan Sinembah	1° 38' 58.080" N	100° 27' 15.907" E	2.00	2.00	36.00	NL	04/09/2023
1539	Muhammad Hatta 3	Desa Suka Maju, Kecamatan Bagan Sinembah	1° 38' 50.553" N	100° 27' 51.635" E	0.25	0.25	4.50	NL	04/09/2023



No.	Estate / Kebun	Lokasi	Koordinat GPS		Ringkasan Data Area (Ha)		Perkiraan Produksi TBS Tahunan (MT)	Status Liability (L/NL)	Tanggal Bergabung (untuk Petani Swadaya)
			Latitude / Garis lintang	Longitude / Garis bujur	Total Area yang Disertifikasi	Area Tertanam			
1540	Muhammad Hatta 4	Desa Suka Maju, Kecamatan Bagan Sinembah	1° 38' 58.214" N	100° 26' 59.704" E	2.00	2.00	36.00	NL	04/09/2023
1541	Musiah 1	Desa Suka Maju, Kecamatan Bagan Sinembah	1° 39' 3.601" N	100° 27' 15.829" E	2.00	2.00	36.00	NL	04/09/2023
1542	Musiah 10	Desa Suka Maju, Kecamatan Bagan Sinembah	1° 38' 18.245" N	100° 29' 12.996" E	0.25	0.25	4.50	NL	04/09/2023
1543	Musiah 2	Desa Suka Maju, Kecamatan Bagan Sinembah	1° 38' 42.565" N	100° 27' 8.038" E	2.00	2.00	36.00	NL	04/09/2023
1544	Musiah 3	Desa Suka Maju, Kecamatan Bagan Sinembah	1° 39' 0.758" N	100° 27' 15.845" E	2.00	2.00	36.00	NL	04/09/2023
1545	Musiah 4	Desa Suka Maju, Kecamatan Bagan Sinembah	1° 38' 42.503" N	100° 27' 16.082" E	2.00	2.00	36.00	NL	04/09/2023
1546	Musiah 5	Desa Suka Maju, Kecamatan Bagan Sinembah	1° 38' 33.822" N	100° 27' 25.305" E	0.75	0.75	13.50	NL	04/09/2023
1547	Musiah 6	Desa Suka Maju, Kecamatan Bagan Sinembah	1° 38' 27.033" N	100° 27' 33.572" E	0.75	0.75	13.50	NL	04/09/2023
1548	Musiah 7	Desa Suka Maju, Kecamatan Bagan Sinembah	1° 38' 57.795" N	100° 28' 2.807" E	0.25	0.25	4.50	NL	04/09/2023
1549	Musiah 8	Desa Suka Maju, Kecamatan Bagan Sinembah	1° 38' 57.189" N	100° 28' 6.392" E	0.25	0.25	4.50	NL	04/09/2023
1550	Musiah 9	Desa Suka Maju, Kecamatan Bagan Sinembah	1° 38' 42.994" N	100° 28' 27.096" E	0.25	0.25	4.50	NL	04/09/2023
1551	Nanik Sugianti 1	Desa Suka Maju, Kecamatan Bagan Sinembah	1° 38' 53.167" N	100° 27' 48.058" E	2.00	2.00	36.00	NL	04/09/2023
1552	Nanik Sugianti 2	Desa Suka Maju, Kecamatan Bagan Sinembah	1° 38' 33.573" N	100° 27' 1.149" E	0.75	0.75	13.50	NL	04/09/2023
1553	Novery Dwi Lestari	Desa Suka Maju, Kecamatan Bagan Sinembah	1° 38' 36.826" N	100° 26' 48.892" E	0.75	0.75	13.50	NL	04/09/2023
1554	Nuryanto 1	Desa Suka Maju, Kecamatan Bagan Sinembah	1° 38' 40.144" N	100° 27' 48.291" E	2.00	2.00	36.00	NL	04/09/2023
1555	Nuryanto 2	Desa Suka Maju, Kecamatan Bagan Sinembah	1° 39' 3.342" N	100° 27' 24.128" E	2.00	2.00	36.00	NL	04/09/2023
1556	Nuryanto 3	Desa Suka Maju, Kecamatan Bagan Sinembah	1° 39' 41.111" N	100° 27' 15.593" E	2.00	2.00	36.00	NL	04/09/2023
1557	Nuryanto 4	Desa Suka Maju, Kecamatan Bagan Sinembah	1° 39' 35.338" N	100° 27' 24.055" E	2.00	2.00	36.00	NL	04/09/2023
1558	Nuryanto 5	Desa Suka Maju, Kecamatan Bagan Sinembah	1° 38' 37.157" N	100° 27' 49.469" E	0.75	0.75	13.50	NL	04/09/2023



No.	Estate / Kebun	Lokasi	Koordinat GPS		Ringkasan Data Area (Ha)		Perkiraan Produksi TBS Tahunan (MT)	Status Liability (L/NL)	Tanggal Bergabung (untuk Petani Swadaya)
			Latitude / Garis lintang	Longitude / Garis bujur	Total Area yang Disertifikasi	Area Tertanam			
1559	Nuryanto 6	Desa Suka Maju, Kecamatan Bagan Sinembah	1° 39' 17.441" N	100° 28' 5.298" E	0.75	0.75	13.50	NL	04/09/2023
1560	Nuryanto 7	Desa Suka Maju, Kecamatan Bagan Sinembah	1° 38' 34.052" N	100° 28' 4.181" E	0.75	0.75	13.50	NL	04/09/2023
1561	Nuryanto 8	Desa Suka Maju, Kecamatan Bagan Sinembah	1° 38' 34.403" N	100° 28' 11.792" E	0.75	0.75	13.50	NL	04/09/2023
1562	Paidi A	Desa Suka Maju, Kecamatan Bagan Sinembah	1° 38' 30.479" N	100° 27' 20.373" E	0.75	0.75	13.50	NL	04/09/2023
1563	Pardi B 1	Desa Suka Maju, Kecamatan Bagan Sinembah	1° 39' 24.864" N	100° 27' 7.787" E	2.00	2.00	36.00	NL	04/09/2023
1564	Pardi B 2	Desa Suka Maju, Kecamatan Bagan Sinembah	1° 38' 53.834" N	100° 28' 9.569" E	0.75	0.75	13.50	NL	04/09/2023
1565	Pardi B 3	Desa Suka Maju, Kecamatan Bagan Sinembah	1° 38' 40.116" N	100° 27' 32.144" E	2.00	2.00	36.00	NL	04/09/2023
1566	Parno A 1	Desa Suka Maju, Kecamatan Bagan Sinembah	1° 39' 12.480" N	100° 27' 12.862" E	2.00	2.00	36.00	NL	04/09/2023
1567	Parno A 2	Desa Suka Maju, Kecamatan Bagan Sinembah	1° 39' 19.793" N	100° 27' 40.038" E	2.00	2.00	36.00	NL	04/09/2023
1568	Parno A 3	Desa Suka Maju, Kecamatan Bagan Sinembah	1° 38' 35.315" N	100° 27' 35.442" E	2.00	2.00	36.00	NL	04/09/2023
1569	Parno A 4	Desa Suka Maju, Kecamatan Bagan Sinembah	1° 39' 0.603" N	100° 26' 51.618" E	2.00	2.00	36.00	NL	04/09/2023
1570	Parno A 5	Desa Suka Maju, Kecamatan Bagan Sinembah	1° 39' 14.502" N	100° 27' 10.282" E	0.75	0.75	13.50	NL	04/09/2023
1571	Parsino 1	Desa Suka Maju, Kecamatan Bagan Sinembah	1° 39' 3.408" N	100° 27' 7.904" E	2.00	2.00	36.00	NL	04/09/2023
1572	Parsino 2	Desa Suka Maju, Kecamatan Bagan Sinembah	1° 38' 58.092" N	100° 27' 7.893" E	2.00	2.00	36.00	NL	04/09/2023
1573	Paryadi 1	Desa Suka Maju, Kecamatan Bagan Sinembah	1° 38' 35.935" N	100° 27' 23.381" E	2.00	2.00	36.00	NL	04/09/2023
1574	Paryadi 2	Desa Suka Maju, Kecamatan Bagan Sinembah	1° 38' 40.055" N	100° 27' 24.093" E	2.00	2.00	36.00	NL	04/09/2023
1575	Purwadi 1	Desa Suka Maju, Kecamatan Bagan Sinembah	1° 38' 55.412" N	100° 26' 59.801" E	2.00	2.00	36.00	NL	04/09/2023
1576	Purwadi 2	Desa Suka Maju, Kecamatan Bagan Sinembah	1° 38' 30.549" N	100° 27' 49.602" E	0.75	0.75	13.50	NL	04/09/2023
1577	Purwadi 3	Desa Suka Maju, Kecamatan Bagan Sinembah	1° 38' 30.606" N	100° 27' 51.932" E	0.75	0.75	13.50	NL	04/09/2023



No.	Estate / Kebun	Lokasi	Koordinat GPS		Ringkasan Data Area (Ha)		Perkiraan Produksi TBS Tahunan (MT)	Status Liability (L/NL)	Tanggal Bergabung (untuk Petani Swadaya)
			Latitude / Garis lintang	Longitude / Garis bujur	Total Area yang Disertifikasi	Area Tertanam			
1578	Purwadi 4	Desa Suka Maju, Kecamatan Bagan Sinembah	1° 38' 27.438" N	100° 27' 59.504" E	2.00	2.00	36.00	NL	04/09/2023
1579	Purwadi 5	Desa Suka Maju, Kecamatan Bagan Sinembah	1° 38' 27.202" N	100° 27' 20.424" E	0.75	0.75	13.50	NL	04/09/2023
1580	Purwanto C	Desa Suka Maju, Kecamatan Bagan Sinembah	1° 38' 33.828" N	100° 27' 47.121" E	0.75	0.75	13.50	NL	04/09/2023
1581	Rianto	Desa Suka Maju, Kecamatan Bagan Sinembah	1° 38' 30.327" N	100° 27' 33.569" E	0.75	0.75	13.50	NL	04/09/2023
1582	Roimun 1	Desa Suka Maju, Kecamatan Bagan Sinembah	1° 38' 37.216" N	100° 27' 51.867" E	0.75	0.75	13.50	NL	04/09/2023
1583	Roimun 2	Desa Suka Maju, Kecamatan Bagan Sinembah	1° 38' 37.049" N	100° 27' 32.578" E	0.75	0.75	13.50	NL	04/09/2023
1584	Ronal Sidauruk 1	Desa Suka Maju, Kecamatan Bagan Sinembah	1° 38' 30.343" N	100° 26' 51.223" E	0.75	0.75	13.50	NL	04/09/2023
1585	Ronal Sidauruk 2	Desa Suka Maju, Kecamatan Bagan Sinembah	1° 38' 36.875" N	100° 27' 1.127" E	0.75	0.75	13.50	NL	04/09/2023
1586	Ronal Sidauruk 3	Desa Suka Maju, Kecamatan Bagan Sinembah	1° 38' 30.279" N	100° 26' 48.755" E	0.75	0.75	13.50	NL	04/09/2023
1587	Rubiyanta 1	Desa Suka Maju, Kecamatan Bagan Sinembah	1° 38' 27.153" N	100° 27' 28.736" E	0.75	0.75	13.50	NL	04/09/2023
1588	Rubiyanta 2	Desa Suka Maju, Kecamatan Bagan Sinembah	1° 38' 28.209" N	100° 27' 31.167" E	0.25	0.25	4.50	NL	04/09/2023
1589	Ruhyatin 1	Desa Suka Maju, Kecamatan Bagan Sinembah	1° 38' 42.716" N	100° 27' 24.151" E	2.00	2.00	36.00	NL	04/09/2023
1590	Ruhyatin 2	Desa Suka Maju, Kecamatan Bagan Sinembah	1° 39' 14.629" N	100° 27' 31.962" E	2.00	2.00	36.00	NL	04/09/2023
1591	Ruhyatin 3	Desa Suka Maju, Kecamatan Bagan Sinembah	1° 38' 57.781" N	100° 27' 59.727" E	0.75	0.75	13.50	NL	04/09/2023
1592	Ruhyatin 4	Desa Suka Maju, Kecamatan Bagan Sinembah	1° 38' 27.250" N	100° 27' 10.828" E	0.75	0.75	13.50	NL	04/09/2023
1593	Ruhyatin 5	Desa Suka Maju, Kecamatan Bagan Sinembah	1° 38' 37.016" N	100° 27' 20.210" E	0.75	0.75	13.50	NL	04/09/2023
1594	Ruhyatin 6	Desa Suka Maju, Kecamatan Bagan Sinembah	1° 38' 27.144" N	100° 27' 8.333" E	0.75	0.75	13.50	NL	04/09/2023
1595	Rukyo	Desa Suka Maju, Kecamatan Bagan Sinembah	1° 39' 35.491" N	100° 27' 7.742" E	2.00	2.00	36.00	NL	04/09/2023
1596	Sahdana	Desa Suka Maju, Kecamatan Bagan Sinembah	1° 39' 24.899" N	100° 27' 24.021" E	2.00	2.00	36.00	NL	04/09/2023



No.	Estate / Kebun	Lokasi	Koordinat GPS		Ringkasan Data Area (Ha)		Perkiraan Produksi TBS Tahunan (MT)	Status Liability (L/NL)	Tanggal Bergabung (untuk Petani Swadaya)
			Latitude / Garis lintang	Longitude / Garis bujur	Total Area yang Disertifikasi	Area Tertanam			
1597	Saidin	Desa Suka Maju, Kecamatan Bagan Sinembah	1° 38' 34.613" N	100° 28' 16.221" E	1.77	1.77	31.83	NL	04/09/2023
1598	Saiful Ali 1	Desa Suka Maju, Kecamatan Bagan Sinembah	1° 38' 36.128" N	100° 27' 39.027" E	2.00	2.00	36.00	NL	04/09/2023
1599	Saiful Ali 10	Desa Suka Maju, Kecamatan Bagan Sinembah	1° 38' 48.240" N	100° 27' 24.000" E	2.00	2.00	36.00	NL	04/09/2023
1600	Saiful Ali 2	Desa Suka Maju, Kecamatan Bagan Sinembah	1° 39' 17.051" N	100° 26' 59.575" E	2.00	2.00	36.00	NL	04/09/2023
1601	Saiful Ali 3	Desa Suka Maju, Kecamatan Bagan Sinembah	1° 38' 46.522" N	100° 28' 10.465" E	0.75	0.75	13.50	NL	04/09/2023
1602	Saiful Ali 4	Desa Suka Maju, Kecamatan Bagan Sinembah	1° 39' 23.512" N	100° 28' 5.524" E	0.75	0.75	13.50	NL	04/09/2023
1603	Saiful Ali 5	Desa Suka Maju, Kecamatan Bagan Sinembah	1° 39' 26.071" N	100° 27' 57.912" E	0.75	0.75	13.50	NL	04/09/2023
1604	Saiful Ali 6	Desa Suka Maju, Kecamatan Bagan Sinembah	1° 39' 30.330" N	100° 27' 59.196" E	0.25	0.25	4.50	NL	04/09/2023
1605	Saiful Ali 7	Desa Suka Maju, Kecamatan Bagan Sinembah	1° 38' 41.226" N	100° 28' 11.149" E	0.25	0.25	4.50	NL	04/09/2023
1606	Saiful Ali 8	Desa Suka Maju, Kecamatan Bagan Sinembah	1° 39' 18.225" N	100° 28' 9.735" E	0.75	0.75	13.50	NL	04/09/2023
1607	Saiful Ali 9	Desa Suka Maju, Kecamatan Bagan Sinembah	1° 39' 16.997" N	100° 27' 48.116" E	2.00	2.00	36.00	NL	04/09/2023
1608	Sainem	Desa Suka Maju, Kecamatan Bagan Sinembah	1° 39' 10.859" N	100° 27' 45.646" E	2.00	2.00	36.00	NL	04/09/2023
1609	Sakidah	Desa Suka Maju, Kecamatan Bagan Sinembah	1° 39' 0.748" N	100° 27' 24.121" E	2.00	2.00	36.00	NL	04/09/2023
1610	Sartih 1	Desa Suka Maju, Kecamatan Bagan Sinembah	1° 39' 38.038" N	100° 27' 47.991" E	2.00	2.00	36.00	NL	04/09/2023
1611	Sartih 2	Desa Suka Maju, Kecamatan Bagan Sinembah	1° 39' 32.815" N	100° 27' 47.970" E	2.00	2.00	36.00	NL	04/09/2023
1612	Sartini 1	Desa Suka Maju, Kecamatan Bagan Sinembah	1° 38' 29.394" N	100° 27' 8.336" E	0.25	0.25	4.50	NL	04/09/2023
1613	Sartini 2	Desa Suka Maju, Kecamatan Bagan Sinembah	1° 38' 30.449" N	100° 27' 16.330" E	0.25	0.25	4.50	NL	04/09/2023
1614	Siti Wasliyah 1	Desa Suka Maju, Kecamatan Bagan Sinembah	1° 39' 29.890" N	100° 26' 51.387" E	2.00	2.00	36.00	NL	04/09/2023
1615	Siti Wasliyah 2	Desa Suka Maju, Kecamatan Bagan Sinembah	1° 38' 37.013" N	100° 27' 42.241" E	0.75	0.75	13.50	NL	04/09/2023



No.	Estate / Kebun	Lokasi	Koordinat GPS		Ringkasan Data Area (Ha)		Perkiraan Produksi TBS Tahunan (MT)	Status Liability (L/NL)	Tanggal Bergabung (untuk Petani Swadaya)
			Latitude / Garis lintang	Longitude / Garis bujur	Total Area yang Disertifikasi	Area Tertanam			
1616	Siti Wasliyah 3	Desa Suka Maju, Kecamatan Bagan Sinembah	1° 38' 33.785" N	100° 27' 20.238" E	0.75	0.75	13.50	NL	04/09/2023
1617	Siti Wasliyah 4	Desa Suka Maju, Kecamatan Bagan Sinembah	1° 38' 33.863" N	100° 27' 27.705" E	0.75	0.75	13.50	NL	04/09/2023
1618	Slamet A 1	Desa Suka Maju, Kecamatan Bagan Sinembah	1° 39' 8.563" N	100° 27' 15.824" E	2.00	2.00	36.00	NL	04/09/2023
1619	Slamet A 2	Desa Suka Maju, Kecamatan Bagan Sinembah	1° 38' 30.493" N	100° 27' 17.932" E	0.75	0.75	13.50	NL	04/09/2023
1620	Slamet A 3	Desa Suka Maju, Kecamatan Bagan Sinembah	1° 38' 27.225" N	100° 26' 51.254" E	0.75	0.75	13.50	NL	04/09/2023
1621	Sugianto A 1	Desa Suka Maju, Kecamatan Bagan Sinembah	1° 38' 50.190" N	100° 26' 51.710" E	2.00	2.00	36.00	NL	04/09/2023
1622	Sugianto A 2	Desa Suka Maju, Kecamatan Bagan Sinembah	1° 39' 5.687" N	100° 26' 51.557" E	2.00	2.00	36.00	NL	04/09/2023
1623	Sujiono	Desa Suka Maju, Kecamatan Bagan Sinembah	1° 38' 19.532" N	100° 29' 35.260" E	2.06	2.06	37.08	NL	04/09/2023
1624	Sukarso	Desa Suka Maju, Kecamatan Bagan Sinembah	1° 38' 21.869" N	100° 28' 30.340" E	1.99	1.99	35.87	NL	04/09/2023
1625	Sukirno A 1	Desa Suka Maju, Kecamatan Bagan Sinembah	1° 38' 47.732" N	100° 27' 8.036" E	2.00	2.00	36.00	NL	04/09/2023
1626	Sukirno A 2	Desa Suka Maju, Kecamatan Bagan Sinembah	1° 39' 40.774" N	100° 27' 48.201" E	2.00	2.00	36.00	NL	04/09/2023
1627	Sukirno A 3	Desa Suka Maju, Kecamatan Bagan Sinembah	1° 39' 17.004" N	100° 26' 51.558" E	2.00	2.00	36.00	NL	04/09/2023
1628	Sulastri B 1	Desa Suka Maju, Kecamatan Bagan Sinembah	1° 38' 36.965" N	100° 27' 7.497" E	0.25	0.25	4.50	NL	04/09/2023
1629	Sulastri B 2	Desa Suka Maju, Kecamatan Bagan Sinembah	1° 38' 37.026" N	100° 27' 30.113" E	0.75	0.75	13.50	NL	04/09/2023
1630	Sulastri B 3	Desa Suka Maju, Kecamatan Bagan Sinembah	1° 38' 52.963" N	100° 27' 32.038" E	2.00	2.00	36.00	NL	04/09/2023
1631	Sumarni 1	Desa Suka Maju, Kecamatan Bagan Sinembah	1° 39' 35.150" N	100° 26' 59.789" E	2.00	2.00	36.00	NL	04/09/2023
1632	Sumarni 2	Desa Suka Maju, Kecamatan Bagan Sinembah	1° 38' 33.508" N	100° 26' 51.289" E	0.75	0.75	13.50	NL	04/09/2023
1633	Sumarni 3	Desa Suka Maju, Kecamatan Bagan Sinembah	1° 38' 50.239" N	100° 28' 5.356" E	0.25	0.25	4.50	NL	04/09/2023
1634	Suparjo	Desa Suka Maju, Kecamatan Bagan Sinembah	1° 38' 30.525" N	100° 27' 39.740" E	0.75	0.75	13.50	NL	04/09/2023



No.	Estate / Kebun	Lokasi	Koordinat GPS		Ringkasan Data Area (Ha)		Perkiraan Produksi TBS Tahunan (MT)	Status Liability (L/NL)	Tanggal Bergabung (untuk Petani Swadaya)
			Latitude / Garis lintang	Longitude / Garis bujur	Total Area yang Disertifikasi	Area Tertanam			
1635	Suparti B 1	Desa Suka Maju, Kecamatan Bagan Sinembah	1° 39' 32.878" N	100° 27' 40.298" E	2.00	2.00	36.00	NL	04/09/2023
1636	Suparti B 2	Desa Suka Maju, Kecamatan Bagan Sinembah	1° 39' 8.621" N	100° 27' 24.048" E	2.00	2.00	36.00	NL	04/09/2023
1637	Suparti B 3	Desa Suka Maju, Kecamatan Bagan Sinembah	1° 39' 16.912" N	100° 28' 2.144" E	0.25	0.25	4.50	NL	04/09/2023
1638	Suparti B 4	Desa Suka Maju, Kecamatan Bagan Sinembah	1° 39' 3.393" N	100° 27' 39.235" E	1.44	1.44	25.98	NL	04/09/2023
1639	Suparti B 5	Desa Suka Maju, Kecamatan Bagan Sinembah	1° 39' 49.964" N	100° 27' 20.016" E	0.75	0.75	13.50	NL	04/09/2023
1640	Suparti B 6	Desa Suka Maju, Kecamatan Bagan Sinembah	1° 38' 47.781" N	100° 27' 18.320" E	0.75	0.75	13.50	NL	04/09/2023
1641	Suparti B 7	Desa Suka Maju, Kecamatan Bagan Sinembah	1° 38' 45.114" N	100° 26' 59.794" E	2.00	2.00	36.00	NL	04/09/2023
1642	Suriati	Desa Suka Maju, Kecamatan Bagan Sinembah	1° 39' 27.545" N	100° 27' 40.084" E	2.00	2.00	36.00	NL	04/09/2023
1643	Surtarmi	Desa Suka Maju, Kecamatan Bagan Sinembah	1° 38' 59.065" N	100° 28' 13.434" E	2.00	2.00	36.00	NL	04/09/2023
1644	Sutar A	Desa Suka Maju, Kecamatan Bagan Sinembah	1° 39' 43.180" N	100° 27' 39.934" E	2.00	2.00	36.00	NL	04/09/2023
1645	Sutono	Desa Suka Maju, Kecamatan Bagan Sinembah	1° 39' 14.421" N	100° 26' 59.701" E	2.00	2.00	36.00	NL	04/09/2023
1646	Suwarni	Desa Suka Maju, Kecamatan Bagan Sinembah	1° 39' 37.997" N	100° 27' 55.841" E	2.00	2.00	36.00	NL	04/09/2023
1647	Suwarsih	Desa Suka Maju, Kecamatan Bagan Sinembah	1° 38' 36.094" N	100° 28' 24.423" E	2.00	2.00	36.00	NL	04/09/2023
1648	Suwito 1	Desa Suka Maju, Kecamatan Bagan Sinembah	1° 38' 37.116" N	100° 27' 27.673" E	0.75	0.75	13.50	NL	04/09/2023
1649	Suwito 2	Desa Suka Maju, Kecamatan Bagan Sinembah	1° 39' 11.804" N	100° 28' 27.159" E	1.28	1.28	23.04	NL	04/09/2023
1650	Suyitno C 1	Desa Suka Maju, Kecamatan Bagan Sinembah	1° 38' 30.403" N	100° 28' 21.725" E	2.00	2.00	36.00	NL	04/09/2023
1651	Suyitno C 2	Desa Suka Maju, Kecamatan Bagan Sinembah	1° 39' 27.295" N	100° 26' 51.341" E	2.00	2.00	36.00	NL	04/09/2023
1652	Suyitno C 3	Desa Suka Maju, Kecamatan Bagan Sinembah	1° 39' 19.689" N	100° 27' 48.050" E	1.92	1.92	34.62	NL	04/09/2023
1653	Syafriah	Desa Suka Maju, Kecamatan Bagan Sinembah	1° 38' 47.754" N	100° 26' 59.814" E	2.00	2.00	36.00	NL	04/09/2023



No.	Estate / Kebun	Lokasi	Koordinat GPS		Ringkasan Data Area (Ha)		Perkiraan Produksi TBS Tahunan (MT)	Status Liability (L/NL)	Tanggal Bergabung (untuk Petani Swadaya)
			Latitude / Garis lintang	Longitude / Garis bujur	Total Area yang Disertifikasi	Area Tertanam			
1654	Syarifuddin Merdeka 1	Desa Suka Maju, Kecamatan Bagan Sinembah	1° 39' 8.235" N	100° 28' 26.513" E	2.00	2.00	36.00	NL	04/09/2023
1655	Syarifuddin Merdeka 2	Desa Suka Maju, Kecamatan Bagan Sinembah	1° 38' 29.470" N	100° 27' 44.758" E	0.25	0.25	4.50	NL	04/09/2023
1656	Syarifuddin Merdeka 3	Desa Suka Maju, Kecamatan Bagan Sinembah	1° 38' 30.580" N	100° 27' 47.203" E	0.75	0.75	13.50	NL	04/09/2023
1657	Syarifuddin Merdeka 4	Desa Suka Maju, Kecamatan Bagan Sinembah	1° 39' 27.626" N	100° 28' 7.717" E	0.75	0.75	13.50	NL	04/09/2023
1658	Tamrin 1	Desa Suka Maju, Kecamatan Bagan Sinembah	1° 39' 26.054" N	100° 27' 55.385" E	0.25	0.25	4.50	NL	04/09/2023
1659	Tamrin 10	Desa Suka Maju, Kecamatan Bagan Sinembah	1° 39' 37.859" N	100° 27' 2.156" E	0.75	0.75	13.50	NL	04/09/2023
1660	Tamrin 11	Desa Suka Maju, Kecamatan Bagan Sinembah	1° 39' 32.452" N	100° 27' 34.283" E	0.75	0.75	13.50	NL	04/09/2023
1661	Tamrin 2	Desa Suka Maju, Kecamatan Bagan Sinembah	1° 39' 30.152" N	100° 27' 54.010" E	0.75	0.75	13.50	NL	04/09/2023
1662	Tamrin 3	Desa Suka Maju, Kecamatan Bagan Sinembah	1° 39' 22.073" N	100° 27' 49.997" E	0.75	0.75	13.50	NL	04/09/2023
1663	Tamrin 4	Desa Suka Maju, Kecamatan Bagan Sinembah	1° 39' 37.580" N	100° 26' 53.942" E	0.75	0.75	13.50	NL	04/09/2023
1664	Tamrin 5	Desa Suka Maju, Kecamatan Bagan Sinembah	1° 39' 31.956" N	100° 27' 23.913" E	0.75	0.75	13.50	NL	04/09/2023
1665	Tamrin 6	Desa Suka Maju, Kecamatan Bagan Sinembah	1° 39' 23.698" N	100° 27' 53.678" E	0.25	0.25	4.50	NL	04/09/2023
1666	Tamrin 7	Desa Suka Maju, Kecamatan Bagan Sinembah	1° 39' 35.111" N	100° 26' 53.967" E	0.25	0.25	4.50	NL	04/09/2023
1667	Tamrin 8	Desa Suka Maju, Kecamatan Bagan Sinembah	1° 39' 35.921" N	100° 26' 53.941" E	0.25	0.25	4.50	NL	04/09/2023
1668	Tamrin 9	Desa Suka Maju, Kecamatan Bagan Sinembah	1° 39' 43.029" N	100° 27' 2.636" E	0.25	0.25	4.50	NL	04/09/2023
1669	Tani 1	Desa Suka Maju, Kecamatan Bagan Sinembah	1° 38' 28.820" N	100° 27' 5.437" E	2.00	2.00	36.00	NL	04/09/2023
1670	Tani 2	Desa Suka Maju, Kecamatan Bagan Sinembah	1° 38' 29.346" N	100° 26' 57.789" E	2.00	2.00	36.00	NL	04/09/2023
1671	Tarmin 1	Desa Suka Maju, Kecamatan Bagan Sinembah	1° 38' 52.787" N	100° 26' 51.611" E	2.00	2.00	36.00	NL	04/09/2023
1672	Tarmin 2	Desa Suka Maju, Kecamatan Bagan Sinembah	1° 38' 30.506" N	100° 27' 42.242" E	0.75	0.75	13.50	NL	04/09/2023



No.	Estate / Kebun	Lokasi	Koordinat GPS		Ringkasan Data Area (Ha)		Perkiraan Produksi TBS Tahunan (MT)	Status Liability (L/NL)	Tanggal Bergabung (untuk Petani Swadaya)
			Latitude / Garis lintang	Longitude / Garis bujur	Total Area yang Disertifikasi	Area Tertanam			
1673	Teguh Riyanto 1	Desa Suka Maju, Kecamatan Bagan Sinembah	1° 38' 28.502" N	100° 27' 54.506" E	0.25	0.25	4.50	NL	04/09/2023
1674	Teguh Riyanto 2	Desa Suka Maju, Kecamatan Bagan Sinembah	1° 38' 27.223" N	100° 27' 48.000" E	0.25	0.25	4.50	NL	04/09/2023
1675	Teguh Riyanto 3	Desa Suka Maju, Kecamatan Bagan Sinembah	1° 38' 31.063" N	100° 28' 6.791" E	0.75	0.75	13.50	NL	04/09/2023
1676	Teguh Riyanto 4	Desa Suka Maju, Kecamatan Bagan Sinembah	1° 38' 36.970" N	100° 27' 5.844" E	0.75	0.75	13.50	NL	04/09/2023
1677	Tohari 1	Desa Suka Maju, Kecamatan Bagan Sinembah	1° 38' 29.888" N	100° 28' 33.668" E	2.00	2.00	36.00	NL	04/09/2023
1678	Tohari 2	Desa Suka Maju, Kecamatan Bagan Sinembah	1° 38' 37.091" N	100° 28' 36.382" E	2.05	2.05	36.82	NL	04/09/2023
1679	Tohari 3	Desa Suka Maju, Kecamatan Bagan Sinembah	1° 38' 39.853" N	100° 28' 37.342" E	2.13	2.13	38.27	NL	04/09/2023
1680	Tohari 4	Desa Suka Maju, Kecamatan Bagan Sinembah	1° 38' 57.784" N	100° 27' 40.094" E	2.13	2.13	38.37	NL	04/09/2023
1681	Tohari 5	Desa Suka Maju, Kecamatan Bagan Sinembah	1° 38' 55.812" N	100° 27' 48.001" E	2.00	2.00	36.00	NL	04/09/2023
1682	Tohari 6	Desa Suka Maju, Kecamatan Bagan Sinembah	1° 39' 6.085" N	100° 27' 47.913" E	2.00	2.00	36.00	NL	04/09/2023
1683	Toyan Slamet	Desa Suka Maju, Kecamatan Bagan Sinembah	1° 39' 0.802" N	100° 27' 32.081" E	2.00	2.00	36.00	NL	04/09/2023
1684	Tukimin A 1	Desa Suka Maju, Kecamatan Bagan Sinembah	1° 38' 30.580" N	100° 27' 54.311" E	0.75	0.75	13.50	NL	04/09/2023
1685	Tukimin A 2	Desa Suka Maju, Kecamatan Bagan Sinembah	1° 38' 33.845" N	100° 27' 56.776" E	0.75	0.75	13.50	NL	04/09/2023
1686	Tukimin A 3	Desa Suka Maju, Kecamatan Bagan Sinembah	1° 38' 34.339" N	100° 28' 9.360" E	0.75	0.75	13.50	NL	04/09/2023
1687	Tukimin A 4	Desa Suka Maju, Kecamatan Bagan Sinembah	1° 38' 40.288" N	100° 27' 53.871" E	0.75	0.75	13.50	NL	04/09/2023
1688	Tukimin A 5	Desa Suka Maju, Kecamatan Bagan Sinembah	1° 38' 53.433" N	100° 28' 4.937" E	0.75	0.75	13.50	NL	04/09/2023
1689	Tukimin A 6	Desa Suka Maju, Kecamatan Bagan Sinembah	1° 38' 36.125" N	100° 28' 27.676" E	1.43	1.43	25.76	NL	04/09/2023
1690	Tukimin A 7	Desa Suka Maju, Kecamatan Bagan Sinembah	1° 38' 25.000" N	100° 28' 22.321" E	2.26	2.26	40.68	NL	04/09/2023
1691	Tumin 1	Desa Suka Maju, Kecamatan Bagan Sinembah	1° 39' 14.594" N	100° 27' 15.819" E	2.00	2.00	36.00	NL	04/09/2023



No.	Estate / Kebun	Lokasi	Koordinat GPS		Ringkasan Data Area (Ha)		Perkiraan Produksi TBS Tahunan (MT)	Status Liability (L/NL)	Tanggal Bergabung (untuk Petani Swadaya)
			Latitude / Garis lintang	Longitude / Garis bujur	Total Area yang Disertifikasi	Area Tertanam			
1692	Tumin 2	Desa Suka Maju, Kecamatan Bagan Sinembah	1° 39' 38.289" N	100° 27' 15.675" E	2.00	2.00	36.00	NL	04/09/2023
1693	Tumin 3	Desa Suka Maju, Kecamatan Bagan Sinembah	1° 39' 29.958" N	100° 27' 7.866" E	2.00	2.00	36.00	NL	04/09/2023
1694	Tumin 4	Desa Suka Maju, Kecamatan Bagan Sinembah	1° 39' 22.246" N	100° 27' 15.868" E	2.00	2.00	36.00	NL	04/09/2023
1695	Tumin 5	Desa Suka Maju, Kecamatan Bagan Sinembah	1° 39' 24.920" N	100° 27' 15.848" E	2.00	2.00	36.00	NL	04/09/2023
1696	Tumin 6	Desa Suka Maju, Kecamatan Bagan Sinembah	1° 39' 35.528" N	100° 27' 15.623" E	2.00	2.00	36.00	NL	04/09/2023
1697	Waginem 1	Desa Suka Maju, Kecamatan Bagan Sinembah	1° 39' 1.377" N	100° 27' 48.038" E	2.00	2.00	36.00	NL	04/09/2023
1698	Waginem 2	Desa Suka Maju, Kecamatan Bagan Sinembah	1° 38' 58.605" N	100° 27' 48.085" E	2.00	2.00	36.00	NL	04/09/2023
1699	Waginem 3	Desa Suka Maju, Kecamatan Bagan Sinembah	1° 39' 30.198" N	100° 27' 40.209" E	2.00	2.00	36.00	NL	04/09/2023
1700	Waginem 4	Desa Suka Maju, Kecamatan Bagan Sinembah	1° 38' 52.834" N	100° 27' 24.053" E	2.00	2.00	36.00	NL	04/09/2023
1701	Waginem 5	Desa Suka Maju, Kecamatan Bagan Sinembah	1° 38' 54.745" N	100° 27' 40.081" E	2.00	2.00	36.00	NL	04/09/2023
1702	Waginem 6	Desa Suka Maju, Kecamatan Bagan Sinembah	1° 38' 51.771" N	100° 27' 40.011" E	2.00	2.00	36.00	NL	04/09/2023
1703	Waginem 7	Desa Suka Maju, Kecamatan Bagan Sinembah	1° 38' 45.266" N	100° 27' 40.131" E	2.00	2.00	36.00	NL	04/09/2023
1704	Waginem 8	Desa Suka Maju, Kecamatan Bagan Sinembah	1° 38' 28.542" N	100° 28' 12.319" E	2.00	2.00	36.00	NL	04/09/2023
1705	Waldi 1	Desa Suka Maju, Kecamatan Bagan Sinembah	1° 39' 27.594" N	100° 27' 47.949" E	2.00	2.00	36.00	NL	04/09/2023
1706	Waldi 2	Desa Suka Maju, Kecamatan Bagan Sinembah	1° 38' 26.894" N	100° 27' 51.925" E	0.75	0.75	13.50	NL	04/09/2023
1707	Wantinem 1	Desa Suka Maju, Kecamatan Bagan Sinembah	1° 38' 56.224" N	100° 28' 16.049" E	2.00	2.00	36.00	NL	04/09/2023
1708	Wantinem 2	Desa Suka Maju, Kecamatan Bagan Sinembah	1° 39' 15.703" N	100° 28' 9.596" E	2.00	2.00	36.00	NL	04/09/2023
1709	Wantinem 3	Desa Suka Maju, Kecamatan Bagan Sinembah	1° 38' 25.510" N	100° 28' 33.058" E	2.00	2.00	36.00	NL	04/09/2023
1710	Warti 1	Desa Suka Maju, Kecamatan Bagan Sinembah	1° 39' 13.583" N	100° 28' 9.556" E	0.25	0.25	4.50	NL	04/09/2023



No.	Estate / Kebun	Lokasi	Koordinat GPS		Ringkasan Data Area (Ha)		Perkiraan Produksi TBS Tahunan (MT)	Status Liability (L/NL)	Tanggal Bergabung (untuk Petani Swadaya)
			Latitude / Garis lintang	Longitude / Garis bujur	Total Area yang Disertifikasi	Area Tertanam			
1711	Warti 2	Desa Suka Maju, Kecamatan Bagan Sinembah	1° 39' 11.432" N	100° 28' 9.577" E	2.00	2.00	36.00	NL	04/09/2023
1712	Waryi 1	Desa Suka Maju, Kecamatan Bagan Sinembah	1° 39' 12.697" N	100° 27' 44.010" E	2.00	2.00	36.00	NL	04/09/2023
1713	Waryi 2	Desa Suka Maju, Kecamatan Bagan Sinembah	1° 38' 27.584" N	100° 28' 4.354" E	0.75	0.75	13.50	NL	04/09/2023
1714	Yayuk Suriani Siregar 1	Desa Suka Maju, Kecamatan Bagan Sinembah	1° 39' 28.382" N	100° 28' 14.819" E	2.00	2.00	36.00	NL	04/09/2023
1715	Yayuk Suriani Siregar 2	Desa Suka Maju, Kecamatan Bagan Sinembah	1° 39' 15.102" N	100° 28' 14.876" E	2.00	2.00	36.00	NL	04/09/2023
1716	Yayuk Suriani Siregar 3	Desa Suka Maju, Kecamatan Bagan Sinembah	1° 39' 20.176" N	100° 28' 14.786" E	2.00	2.00	36.00	NL	04/09/2023
1717	Yayuk Suriani Siregar 4	Desa Suka Maju, Kecamatan Bagan Sinembah	1° 39' 10.990" N	100° 28' 15.711" E	2.00	2.00	36.00	NL	04/09/2023
1718	Yayuk Suriani Siregar 5	Desa Suka Maju, Kecamatan Bagan Sinembah	1° 39' 21.539" N	100° 28' 21.550" E	2.00	2.00	36.00	NL	04/09/2023
1719	Yuli Asih	Desa Suka Maju, Kecamatan Bagan Sinembah	1° 39' 32.651" N	100° 27' 7.837" E	2.00	2.00	36.00	NL	04/09/2023
1720	Yuli Hananto 1	Desa Suka Maju, Kecamatan Bagan Sinembah	1° 38' 30.391" N	100° 26' 53.798" E	0.75	0.75	13.50	NL	04/09/2023
1721	Yuli Hananto 2	Desa Suka Maju, Kecamatan Bagan Sinembah	1° 38' 36.826" N	100° 26' 56.201" E	0.75	0.75	13.50	NL	04/09/2023
1722	Zainudin	Desa Suka Maju, Kecamatan Bagan Sinembah	1° 38' 42.140" N	100° 27' 0.000" E	2.00	2.00	36.00	NL	04/09/2023
1723	Zulfikar A	Desa Suka Maju, Kecamatan Bagan Sinembah	1° 39' 10.688" N	100° 26' 54.300" E	2.00	2.00	36.00	NL	04/09/2023
					2,871.98	2,871.98	51,695.65		

Note: L - memiliki Liability; NL - tidak memiliki Liability

Organisasi Kebun Pemasok / Estate / Anggota Petani untuk sertifikasi tidak termasuk pengembangan penanaman baru Sebagai konsekuensi, tidak melewati proses New Planting Procedure

Untuk menavigasi detail RaCP, informasi lebih lanjut terkait dengan potensi pertanggungjawaban dapat ditemukan dari situs web (<https://www.rspo.org/certification/remediation-and-compensation/racp-tracker>)



3. Peta Lokasi Perkumpulan Aspek Sahl Mandiri

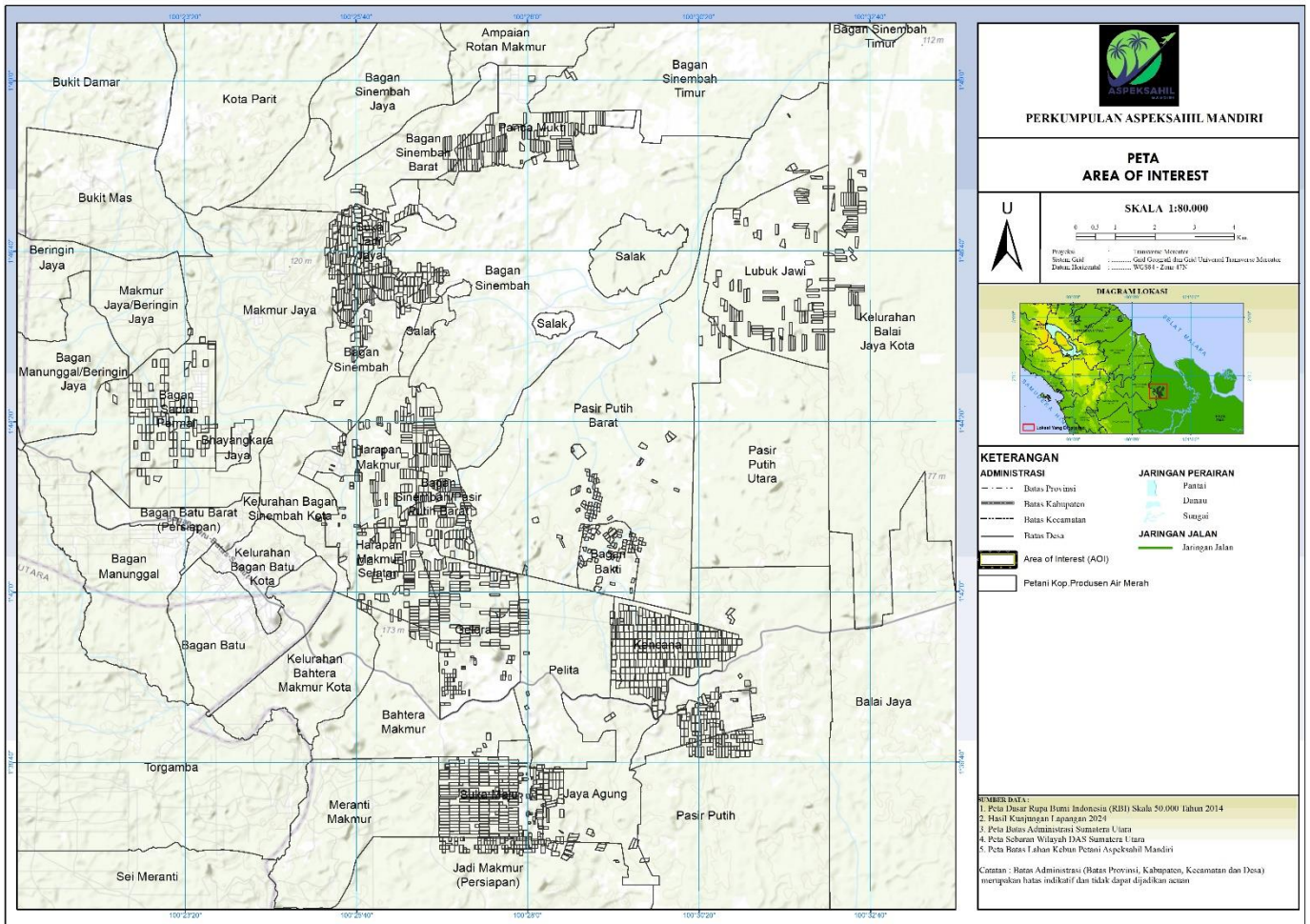

BSI Services Malaysia Sdn. Bhd. Adalah Lembaga terakreditasi yang menyediakan jasa sertifikasi RSPO P&C dan RSPO SCCS pihak ketiga yang independen. BSI Malaysia adalah anak perusahaan BSI Group, perusahaan Royal Charter Kerajaan Inggris. BSI adalah merk terpercaya di dunia dalam penyediaan solusi perkembangan bisnis dengan lebih dari 86.000 klien pada lebih dari 193 negara di seluruh dunia. Misi BSI adalah untuk membagikan pengetahuan, inovasi dan praktek-praktek terbaik yang membantu organisasi dalam membuat kesempurnaan sebagai kebiasaan. BSI adalah Badan Standardisasi Nasional di Kerajaan Inggris. BSI Services Malaysia Sdn. Bhd. Memiliki kantor dengan afiliasi RSPO di Indonesia, Australia, China dan India.

Tim audit untuk audit ini akan terdiri atas:

Tim Audit	Peran / Area Persyaratan	Kualifikasi dan Pengalaman
Nanang Rusmana	Team Leader Dalam audit ini melakukan penilaian Aspek legal, Kode etik, Pengelolaan ekonomi jangka panjang, Prosedur operasional, Kebijakan organisasi, ICS D.	Edukasi: Sarjana Kehutanan dari Institut Pertanian Bogor (IPB) tahun 2005. Pengalaman Kerja: Memiliki pengalaman kerja di Konsultan Lingkungan dan pengalaman lebih dari 5 tahun di Perusahaan Perkebunan Kelapa Sawit di PT. Astra Agro Lestari Tbk, pernah bekerja di Perusahaan Pertambangan di Indonesia lebih dari 3 tahun di PT. Kapuas Prima Coal Group. 6 tahun pengalaman kerja di Lembaga Sertifikasi (LS) sejak tahun 2016 sebagai Auditor ISO, ISPO, RSPO di PT. SAI Global Indonesia dan PT. SGS Indonesia.



		<p>Pelatihan-pelatihan: Telah mengikuti dan menyelesaikan pelatihan-pelatihan ISO 9001:2015 Lead Auditor Course, ISPO Auditor Course, ISO 14001:2015 Lead Auditor Course, ISO 45001:2018 Lead Auditor Course, Endorsed RSPO P&C Lead Auditor Course, Endorsed RSPO Supply Chain Certification Lead Auditor Course, SMK3 Auditor Course, HCV Assessor Course, General OHS Expert Course, SMETA Requirements training.</p> <p>Kemampuan berbahasa: Berbahasa Indonesia dan berbahasa Inggris.</p>
Andi Pratama Pasaribu	<p>Team Member</p> <p>Dalam audit ini melakukan penilaian BMP Perkebunan, Kesehatan dan keselamatan kerja, Hak Asasi Manusia, Pengelolaan lingkungan, NKT dan Konservasi, ICS.</p>	<p>Edukasi: Sarjana Pertanian, Jurusan Sosial Ekonomi Pertanian dari Universitas Jember.</p> <p>Pengalaman kerja: Pengalaman kerja 5 tahun sebagai Field Agronomy Assistant. Pengalaman kerja 8 tahun sebagai RSPO Auditor / Lead Auditor.</p> <p>Pelatihan-pelatihan: Telah mengikuti dan menyelesaikan pelatihan-pelatihan Indonesian Sustainable Palm Oil (ISPO) Lead Auditor training, Endorsed RSPO P&C Lead Auditor course, Introductory Course for High Conservation Value and High Carbon Stock (HCS) in Oil Palm Plantation, ISO 9001:2008 Lead Auditor course, ISO 14001:2005 Lead Auditor course, ISO45001:2018 Lead Auditor Course, RSPO endorsed RSPO SCCS Lead Auditor course, SMETA requirements training.</p> <p>Kemampuan berbahasa: Lancar berbahasa Indonesia dan Bahasa Inggris.</p>
Naila Karima	<p>Team Member</p> <p>Dalam audit ini melakukan penilaian aspek Sosial, Ketenagakerjaan, Perbaikan berkelanjutan, Konsultasi dengan Pemangku Kepentingan, ICS</p>	<p>Edukasi: Sarjana Kesehatan Masyarakat dari Universitas Indonesia.</p> <p>Pengalaman kerja: Pengalaman kerja 1 tahun di industri perkebunan kelapa sawit sebagai EHS Auditor. Pengalaman kerja 10 tahun sebagai auditor RSPO dan ISPO.</p> <p>Pelatihan-pelatihan: Telah mengikuti dan menyelesaikan Endorsed RSPO P&C Lead Auditor Training Course, ISPO Auditor/Lead Auditor Course, SA8000 Training, ISO 9001:2015; ISO 14001:2015; ISO 1800:2007 Auditor/Lead Auditor Course, RSPO ISH Standard Training Course.</p> <p>Kemampuan berbahasa: Lancar berbahasa Indonesia dan Bahasa Inggris.</p>

Sebagai bentuk persiapan menghadapi audit, para pemangku kepentingan terkait diundang untuk memberikan masukan tertulis terkait penilaian audit ini dengan cara memberikan komentar terkait aspek-aspek terkait di dalam unit sertifikasi. Topik yang dapat Anda komentari seperti berikut, namun tidak terbatas pada:

- Perlindungan dan Konservasi lingkungan
- Hak Asasi Manusia & Kesejahteraan Pekerja
- Peluang untuk mendapatkan pekerjaan
- Pendekatan organisasi untuk Pengembangan Masyarakat
- Hubungan Anda dengan organisasi
- Partisipasi dalam pengambilan keputusan
- Persetujuan atas dasar informasi di awal tanpa paksaan (PADIATAPA)
- Saran untuk perbaikan

Komentar-komentar yang diterima dalam 30 hari sejak surat tertanggal surat ini akan dipertimbangkan dalam proses penilaian audit. Mohon masukkan detail-detail terkait bilamana kami perlu menghubungi anda untuk klarifikasi atau menindaklanjuti isu-isu yang anda layangkan.



Nama: Email:
 Jabatan: Nomor telepon:

Apabila Anda ingin komentar-komentar anda diperlakukan secara rahasia atau tetap anonim, mohon tuliskan "RAHASIA" dalam balasan anda. Anda dapat juga menyampaikan komentar-komentar secara langsung kepada:

Scheme Manager:

Dr. Chaiyaporn Seekao
 BSI Services Malaysia Sdn. Bhd.
 Suite 29.01 Level 29 The Gardens North
 Tower, Mid Valley City Lingkaran Syed
 Putra 59200 Kuala Lumpur
 Federal Territory, Malaysia
 Faks : +603 9212 9639
 Email : Chaiyaporn.Seekao@bsigroup.com

DAN / ATAU

Detail Auditee:

Anang Wahyu Wibowo (Group Manager)
 Perkumpulan Aspek Sahil Mandiri
 Jl. Lintas Sumatera KM 7, Komplek Perumahan
 Arowana, Kepenghuluan Bahtera Makmur,
 Kecamatan Bagan Sinembah, Kabupaten Rokan
 Hilir, Provinsi Riau - 28992
 Indonesia
 Email : mandiriaspeksahil@gmail.com

Kami mengucapkan terimakasih atas komentar
 komentar Anda.

Salam hormat,

.....

Chaiyaporn Seekao, Ph.D
 Technical and Compliance Manager –
 Food (RSPO)
 BSI Services Malaysia Sdn Bhd