

● BSI Webinar

**ยกระดับการผลิตปาล์มน้ำมัน
สำหรับเกษตรกรรายย่อยด้วยมาตรฐาน RSPO ISH
(RSPO Independent Smallholder)**

BSI Thailand



By Royal Charter



● หัวข้ออบรม

1.

ความรู้เบื้องต้นเกี่ยวกับ ICS

2.

ทำความรู้จักกับมาตรฐาน RSPO

3.

แนะนำ มาตรฐาน RSPO ISH

**1. ความรู้เบื้องต้นเกี่ยวกับ
ระบบควบคุมภายใน (ICS)**

1. ความรู้เบื้องต้นเกี่ยวกับ ICS

Internal Control System (ICS):

Part of a documented quality assurance system that allows the external certification body to delegate the annual inspection of individual group members to an identified body/unit within the certified operation.

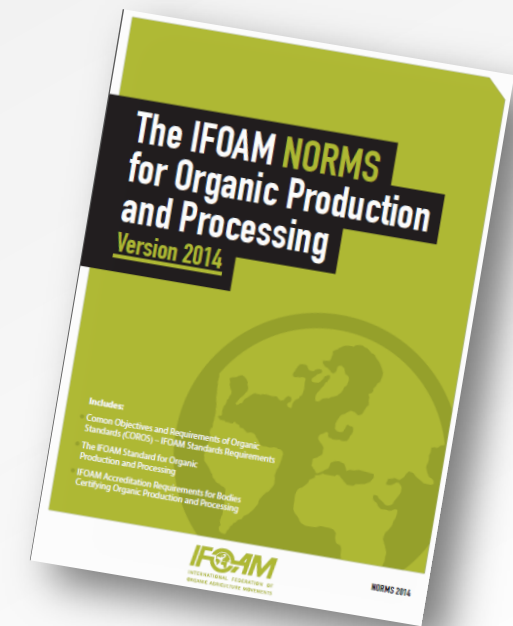

1. ความรู้เบื้องต้นเกี่ยวกับ ICS

บทบาทของ ICS ในการรับรองแบบกลุ่ม

แบบเดี่ยว

Standard

implementation

Certificate

แบบกลุ่ม

Standard

+

ICS

implementation

Group
Certificate

1. ความรู้เบื้องต้นเกี่ยวกับ ICS

ขั้นตอนการขอการรับรองแบบกลุ่ม

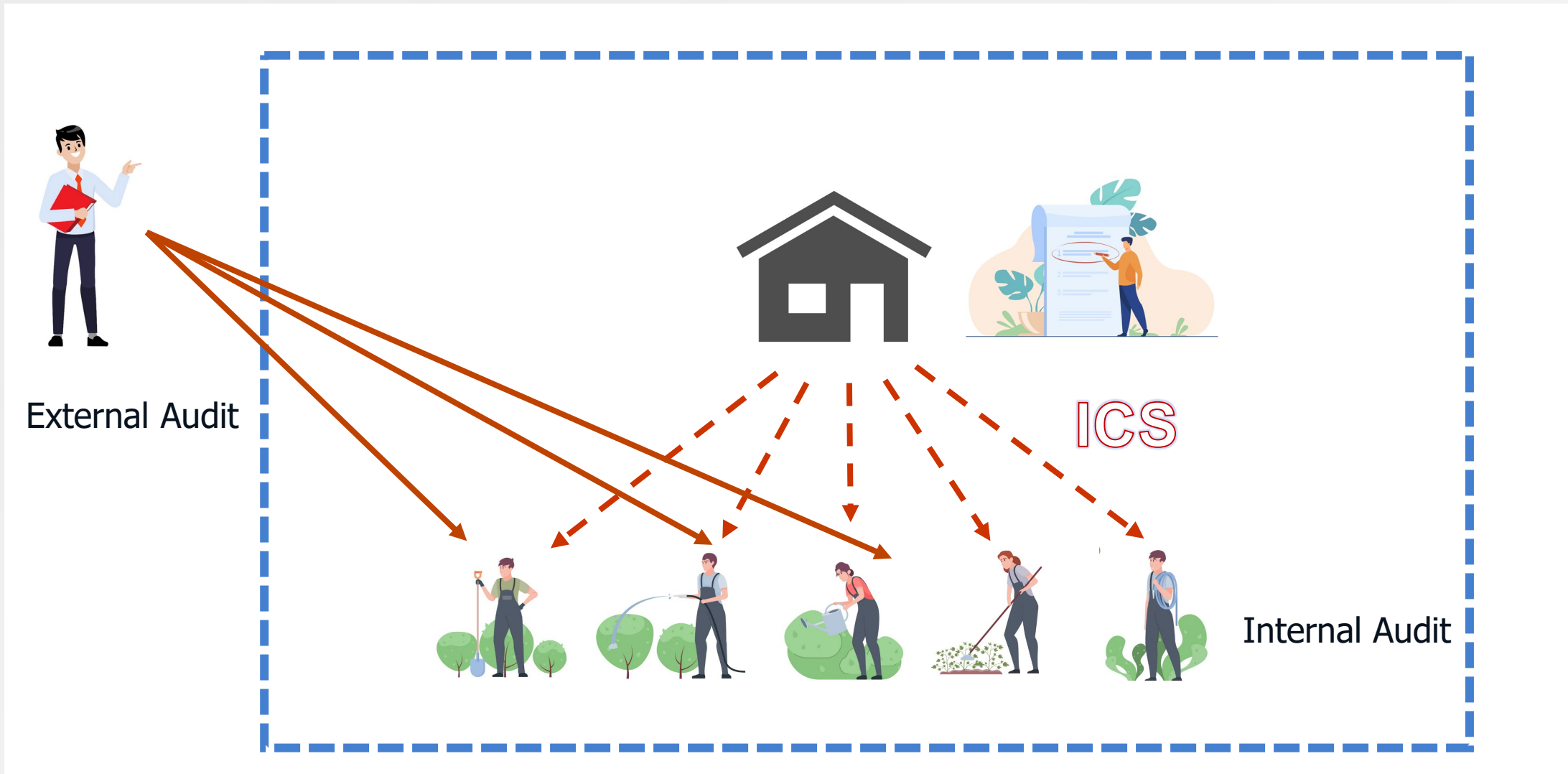

1. ความรู้เบื้องต้นเกี่ยวกับ ICS

ตัวอย่าง ICS ในการรับรองแบบกลุ่มของไทย

ตัวอย่างโครงสร้างกลุ่มที่จัดทำ ICS

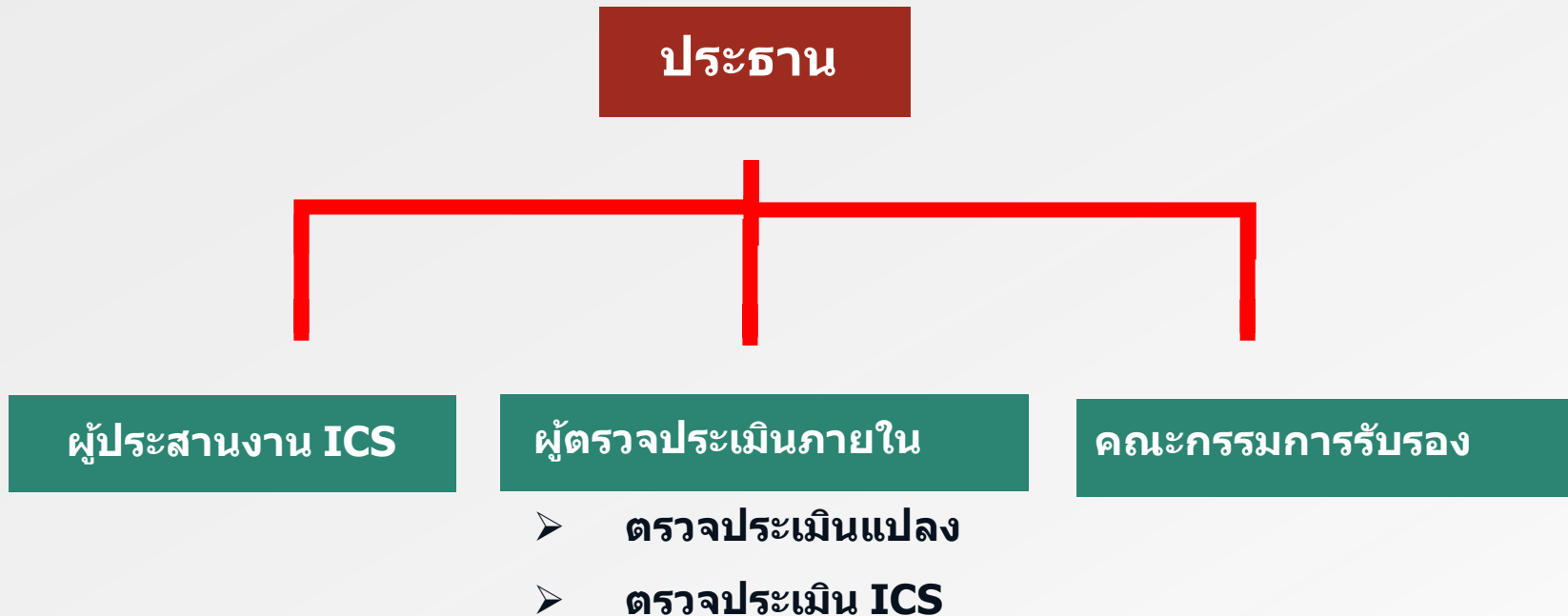

1. ความรู้เบื้องต้นเกี่ยวกับ ICS

ตัวอย่าง ICS ในการรับรองแบบกลุ่มของไทย

1 กรณีหน่วยรับรองที่กำหนดหลักเกณฑ์เงื่อนไขด้วยตนเอง



หน่วยรับรอง : กรมวิชาการเกษตร



หลักเกณฑ์และเงื่อนไข/มาตรฐาน :

- หลักเกณฑ์และเงื่อนไขการรับรองแหล่งผลิต GAP พืช (RE-1)
- หลักเกณฑ์และเงื่อนไขการตรวจประเมินแหล่งผลิต GAP พืช (RE-2)
- มาตรฐานสินค้าเกษตร การปฏิบัติทางการเกษตรที่ดีสำหรับพืชอาหาร (มกษ.9001-2564)

1. ความรู้เบื้องต้นเกี่ยวกับ ICS

ตัวอย่าง ICS ในการรับรองแบบกลุ่มของไทย

๒ กรณีหน่วยรับรองที่กำหนดหลักเกณฑ์เงื่อนไขตามหลักเกณฑ์การรับรอง มกอช.

	หลักเกณฑ์และเงื่อนไข การตรวจประเมินกลุ่มเกษตรกรตาม มาตรฐานการปฏิบัติทางการเกษตรที่ดี (GAP)	รหัส RE-ICAPS-03 หน้า 1/26 ฉบับแก้ไข 5 ประกาศใช้วันที่ 20/01/64
	ผู้จัดทำ ดร.ศักดิ์ (นางสาวกมลฉวี นิลศรีประโคน) 20/01/64	ผู้ตรวจสอบ  (นายอรุณเดช นิลราชบุรี) 20/01/64

เอกสารควบคุม

หน่วยรับรอง : สถาบันรับรองระบบการผลิตผลิตภัณฑ์การเกษตร

หลักเกณฑ์และเงื่อนไข/มาตรฐาน :

- หลักเกณฑ์และเงื่อนไขการตรวจประเมิน/รับรอง (RE-ICAPS-01)
- หลักเกณฑ์และเงื่อนไขการตรวจประเมินกลุ่มเกษตรกรตามมาตรฐาน GAP (RE-ICAPS-03)
- มาตรฐาน มกษ.9001-2564

1. ความรู้เบื้องต้นเกี่ยวกับ ICS

10

ตัวอย่าง ICS ในการรับรองมาตรฐานระดับอาเซียน

ASEAN Guide For Organic Certification (AGOC)

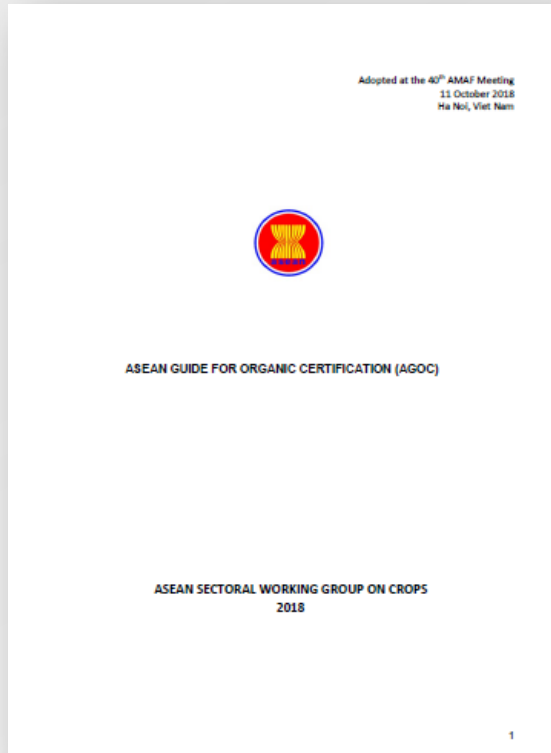

9. การรับรองแบบกลุ่ม (Group Certification)

9.1 ขอบเขต (Scope)

9.2 ข้อกำหนด (Requirements)

9.3 สัญญา (Contracts)

9.4 การเข้าถึงมาตรฐาน (Access to Standards)

9.5 การตรวจสอบภายนอก (External Inspection)

9.6 การตรวจประเมิน ICS (Evaluation and Assessment of ICS)

9.7 บันทึก (Records)

9.8 ความรับผิดชอบ (Responsibility)

9.9 การลงโทษ (Sanctions)

1. ความรู้เบื้องต้นเกี่ยวกับ ICS

ตัวอย่าง ICS ในการรับรองมาตรฐานระดับสากล

IFOAM (International Federation of Organic Agriculture Movements)

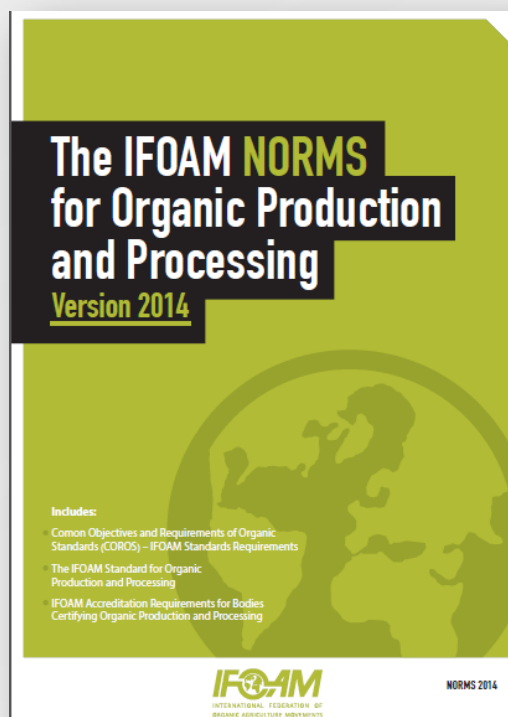

8.3 การรับรองแบบกลุ่ม (Group Certification)

8.3.1 ทั่วไป (General)

8.3.2 ขอบข่าย (Scope)

8.3.3 ข้อกำหนดสำหรับกลุ่ม (Requirements for Groups)

8.3.4 ข้อกำหนดสำหรับหน่วยรับรอง และการตรวจประเมินภายนอก (Requirements for the Certification Body and the External Inspection)

8.3.5 หน้าที่ความรับผิดชอบ และบทลงโทษ (Responsibility and Sanctions)

1. ความรู้เบื้องต้นเกี่ยวกับ ICS

ตัวอย่าง ICS ในการรับรองมาตรฐานระดับสากล

COMMISSION IMPLEMENTING REGULATION (EU) 2021/279

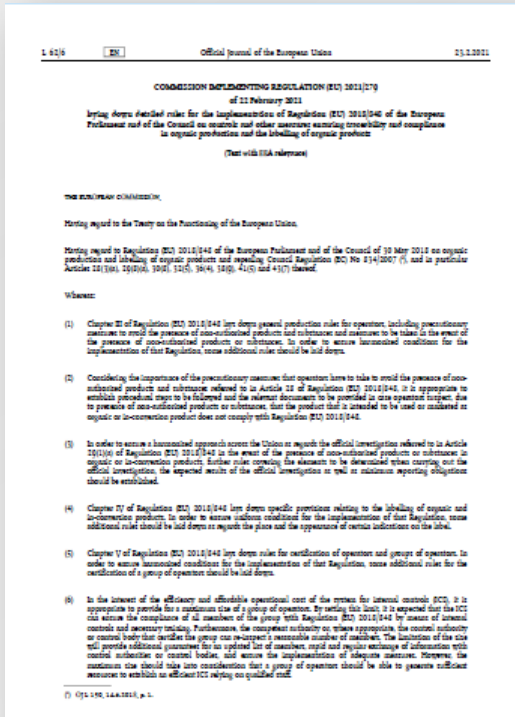

คณะกรรมการยุโรปประกาศ Commission Implementing Regulation (EU) 2021/279 เมื่อวันที่ 23 กุมภาพันธ์ 2564

ว่าด้วยข้อกำหนดในการบังคับใช้ Regulation (EU) 2018/848 กฎระเบียบอินทรีย์ (ฉบับใหม่) ด้านการควบคุมและมาตรการอื่นๆ เพื่อรับรองการตรวจสอบย้อนกลับ การผลิต และการติดฉลากสินค้าเกษตรอินทรีย์

- **Article 4 องค์ประกอบและขนาดของกลุ่มผู้ประกอบการ** (Composition and dimension of a group of operators)
- **Article 5 เอกสารและข้อมูลที่จัดเก็บของกลุ่มผู้ประกอบการ** (Documents and records of a group of operators)
- **Article 6 การแจ้งเตือนจากผู้จัดการ ICS** (Notifications from the ICS manager)
- **Article 7 ร้อยละขั้นต่ำในการควบคุมและสุ่มตัวอย่าง** (Minimum percentages of controls and sampling)

2. ทำความรู้จักกับ มาตรฐาน RSPO

2. ทำความรู้จักกับมาตรฐาน RSPO

RSPO P&C



- Mill with Supply base
- Out grower
- Scheme Smallholder

RSPO SCC

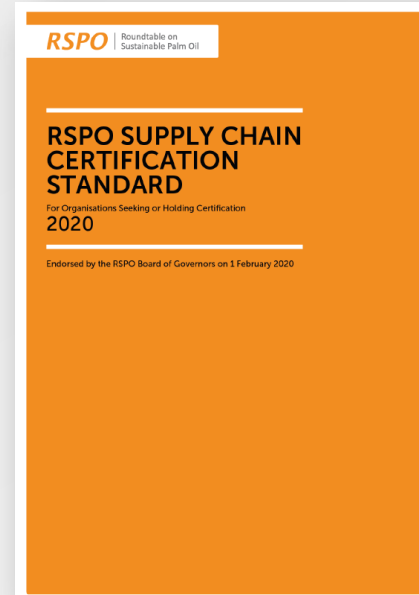

- Independent Mill
- Independent PKC
- Refinery
- Traders
- Distributors

RSPO ISH



- Independent Smallholder

2. ทำความรู้จักกับมาตรฐาน RSPO

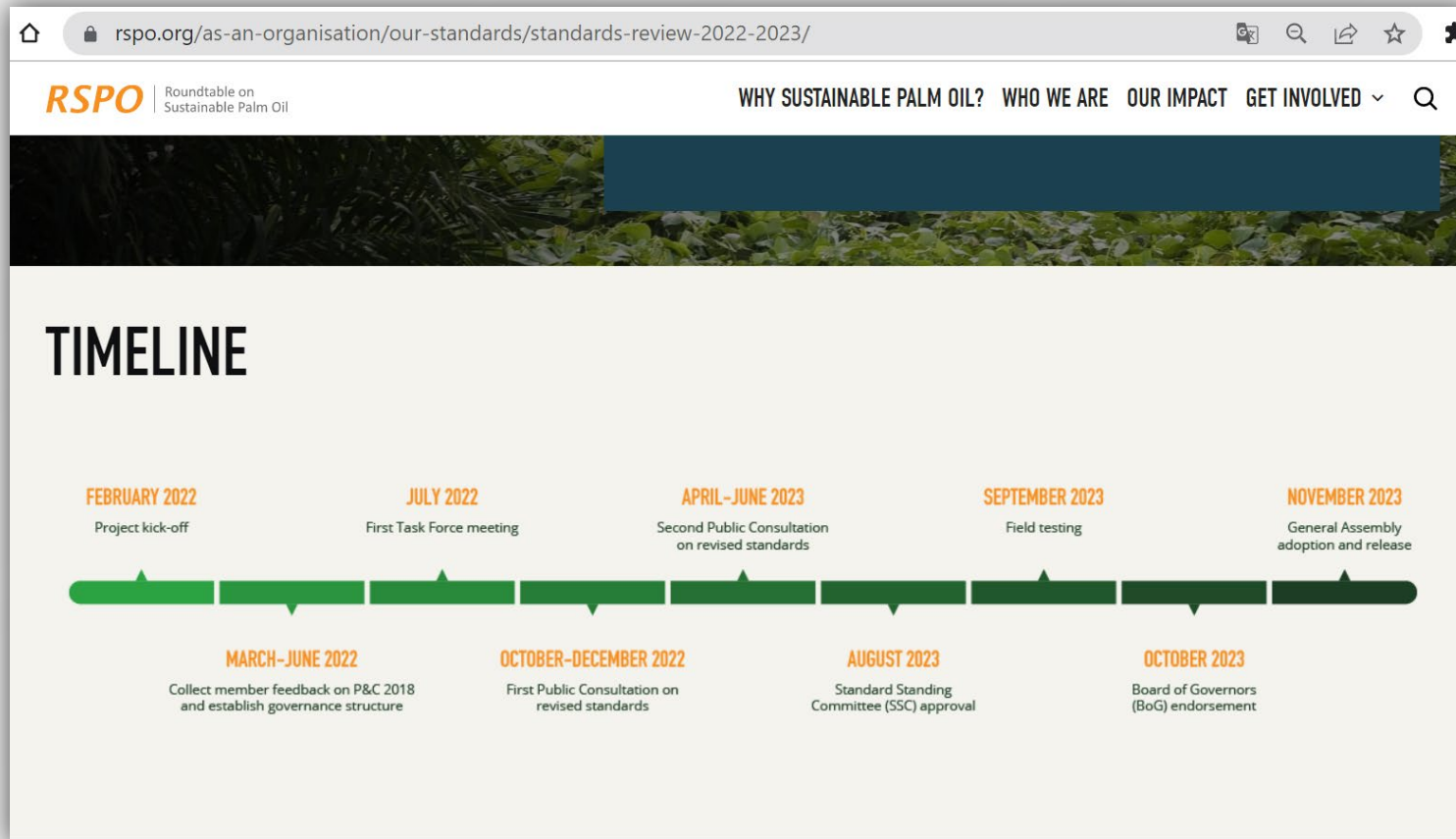

RSPO P&C และมาตรฐาน **RSPO ISH**
ฉบับแก้ไข อยู่ระหว่าง Public
Consultation ครั้งที่ 2
ช่วงเมษายน - มิถุนายน 2566

2. ทำความรู้จักกับมาตรฐาน RSPO

ข้อกำหนดการรับรองแบบกลุ่ม



National Interpretation (NI)

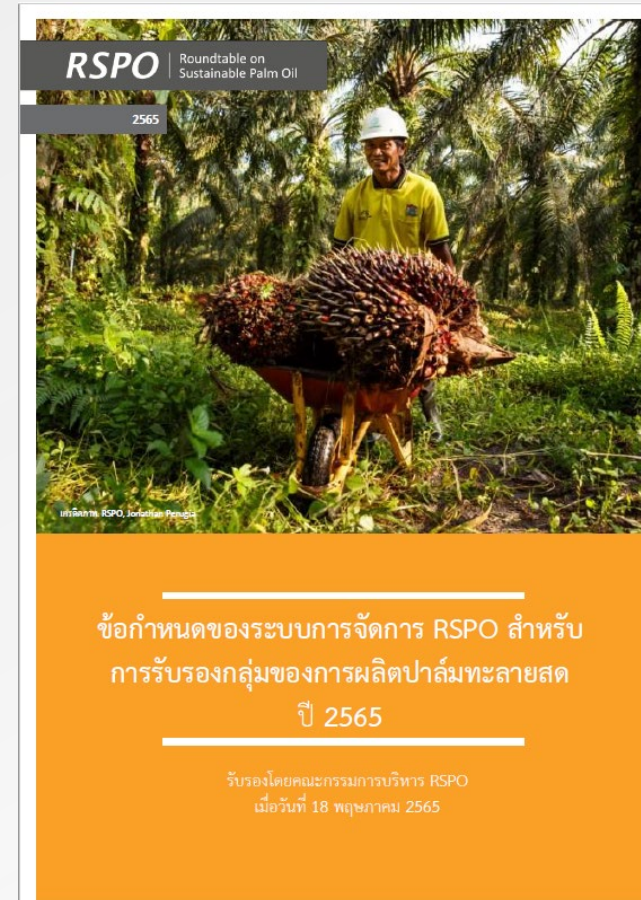

2. ทำความรู้จักกับมาตรฐาน RSPO

นิยามศัพท์

- **ระบบควบคุมภายใน (Internal Control System)**
ชุดขั้นตอนและกระบวนการที่จัดทำเป็นเอกสาร ซึ่งกลุ่มนำไปปฏิบัติเพื่อให้บรรลุข้อกำหนดที่ระบุไว้ สามารถกำหนดบทบาทของกลุ่มที่กว้างขึ้น ซึ่งไม่เกี่ยวข้องโดยตรงกับการรับรอง โดยประกอบด้วยผู้ค้าปาล์มทะเลลายสด ผู้จัดการกลุ่มและผู้ให้บริการขนส่ง ฯลฯ
- **โรงงานสกัดน้ำมันปาล์มที่มีฐานอุปทาน (Mill with Supply base)**
โรงงานสกัดน้ำมันปาล์มที่มีพื้นที่เพาะปลูกปาล์มของตัวเอง ซึ่งต้องปฏิบัติตามข้อกำหนดการรับรองในหลักการและเกณฑ์กำหนด (P&C) ของ RSPO ในการดำเนินงานโรงงาน
- **โรงงานสกัดน้ำมันปาล์มอิสระ (Independent Mill)**
โรงงานสกัดน้ำมันปาล์มที่ดำเนินการอย่างอิสระ และไม่มีความสัมพันธ์ทางกฎหมายกับสวนใดโดยเฉพาะ ทั้งนี้ รวมถึงการผ่านบริษัทแม่หรือบริษัทในเครือ และคำนึงถึงการเข้าถึงสวนปาล์มทางภูมิศาสตร์ด้วย
- **เกษตรกรรายใหญ่ (Out grower)**
ชาวสวน ที่มีการทำสัญญาจำหน่ายปาล์มทะเลลายสดกับหน่วยให้การรับรอง โดยเฉพาะเท่านั้น

2. ทำความรู้จักกับมาตรฐาน RSPO

นิยามศัพท์

- เกษตรกรรายย่อย (Smallholder)**
 เกษตรกรผู้ปลูกต้นปาล์มน้ำมัน บางครั้งควบคู่ไปกับการผลิตพืชผลอื่น ๆ เพื่อยังชีพ โดยแรงงานส่วนใหญ่มาจากสมาชิกในครอบครัว มีสวนเป็นแหล่งรายได้หลัก และโดยปกติพื้นที่ปลูกปาล์มน้ำมันมีขนาดต่ำกว่า **50 เฮกตาร์ (312.5 ไร่)**
- เกษตรกรรายย่อยในโครงการ (Scheme Smallholder)**
 เกษตรกร เจ้าของที่ดิน หรือผู้แทน **ที่ไม่มี**:
 - อำนาจในการตัดสินใจเพื่อบังคับใช้ในการดำเนินงานบนที่ดินนั้น และวิธีการ ผลิต; และ/หรือ
 - อิสระในการเลือก ว่าจะใช้ประโยชน์จากที่ดินของตนอย่างไร ประเภทของพืชผลที่จะปลูก และวิธีการจัดการที่ดิน (ไม่ว่าจะเป็นการจัดระเบียบจัดการและการเงินในที่ดินนั้น)
- เกษตรกรรายย่อยอิสระ (Independent Smallholder)**
 เกษตรกรชาวสวนรายย่อยที่**ไม่ได้ถูกพิจารณาว่าเป็นเกษตรกรรายย่อยในโครงการ** (ดูคำจำกัดความของเกษตรกรรายย่อยในโครงการด้านบน) ถือว่าเป็นชาวสวนเกษตรกรรายย่อยอิสระ

2. ทำความรู้จักกับมาตรฐาน RSPO

ทางเลือกในการขอรับรอง : ทางเลือกที่ 1

หน่วยในการรับรอง



โรงงานสกัดน้ำมันปาล์ม
ที่มีสวนเพาะปลูกของตัวเอง

+



เกษตรกรรายย่อยในโครงการ
& เกษตรกรรายใหญ่

หลักการ 7 ประการ
สำหรับผู้ปลูกที่จะขอรับการรับรองจาก RSPO

- 01 มีจริยธรรมและมีพฤติกรรมที่โปร่งใส
- 02 ดำเนินการอย่างถูกต้องตามกฎหมายและเคารพสิทธิ
- 03 เพิ่มประสิทธิภาพการผลิต ประสิทธิภาพ ผลกระทบเชิงบวก และความเข้มแข็ง 
ความสำเร็จรุ่งเรือง
- 04 ให้ความเคารพต่อชุมชนและสิทธิมนุษยชน รวมทั้งทำให้เกิดประโยชน์ในชุมชน 
ผู้คน
- 05 สนับสนุนให้มีการรวมเกษตรกรรายย่อยเข้ากลุ่ม
- 06 ให้ความเคารพสิทธิและเงื่อนไขต่าง ๆ ของคนงาน 
โลก
- 07 ปกป้อง อนุรักษ์ และปรับปรุงระบบนิเวศและสภาพแวดล้อม



ใบรับรอง RSPO P&C



น้ำมันปาล์มที่ได้รับ
การรับรอง(CSPO)

หลักการและเกณฑ์กำหนด (P&C) ของ RSPO

ภาพประกอบ | ทางเลือกที่ 1 ใบรับรอง P&C เดี่ยว

2. ทำความรู้จักกับมาตรฐาน RSPO

ทางเลือกในการขอรับรอง :
ทางเลือกที่ 2

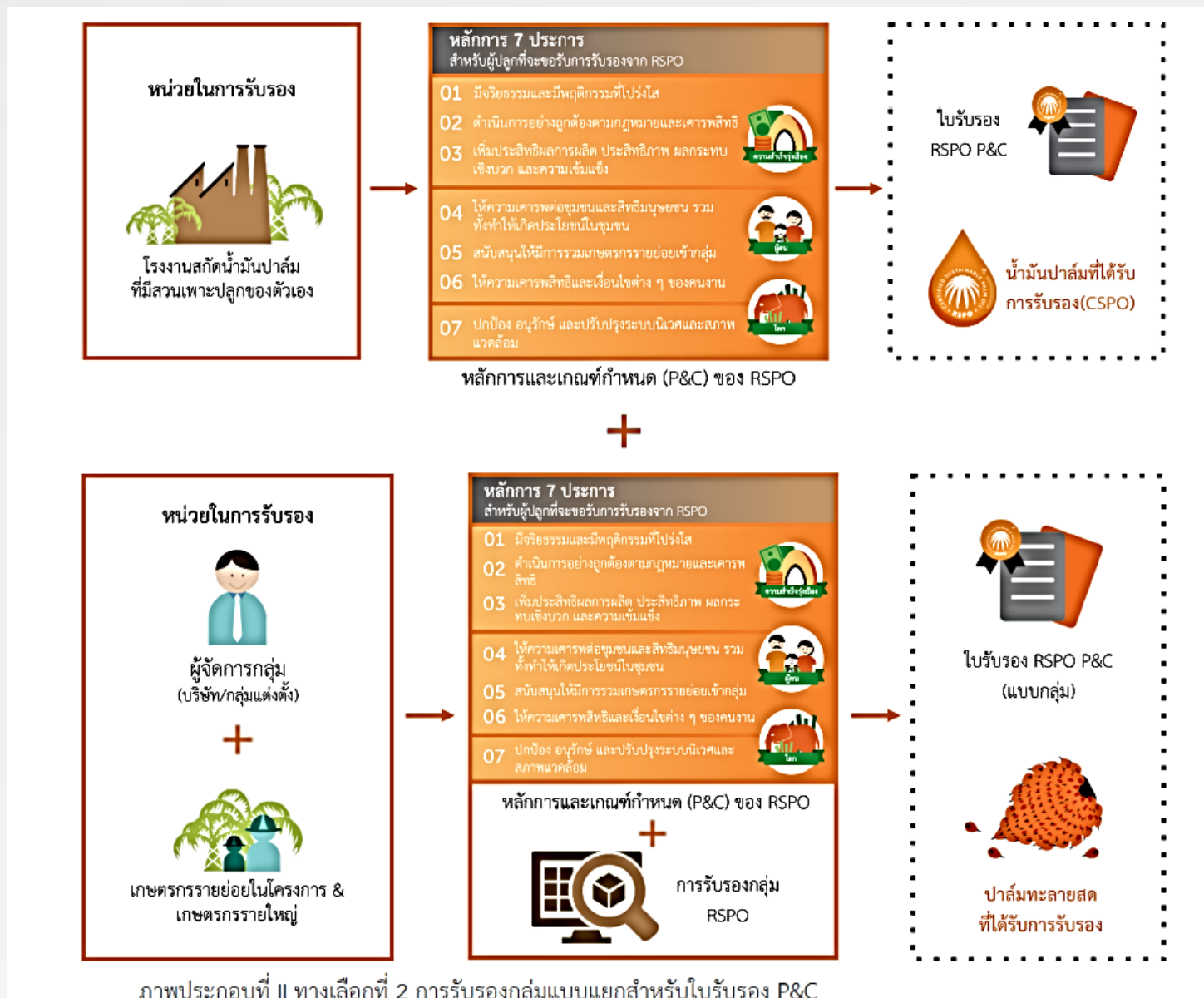

ภาพประกอบที่ II ทางเลือกที่ 2 การรับรองกลุ่มแบบแยกสำหรับใบรับรอง P&C

2. ทำความรู้จักกับมาตรฐาน RSPO

ทางเลือกในการขอรับรอง : ทางเลือกที่ 3



ภาพประกอบ III ทางเลือก A1 รวมเกษตรกรรายย่อยอิสระเข้าไว้ในใบรับรอง P&C เดียว

2. ทำความรู้จักกับมาตรฐาน RSPO

ทางเลือกในการขอรับรอง : ทางเลือกที่ 4

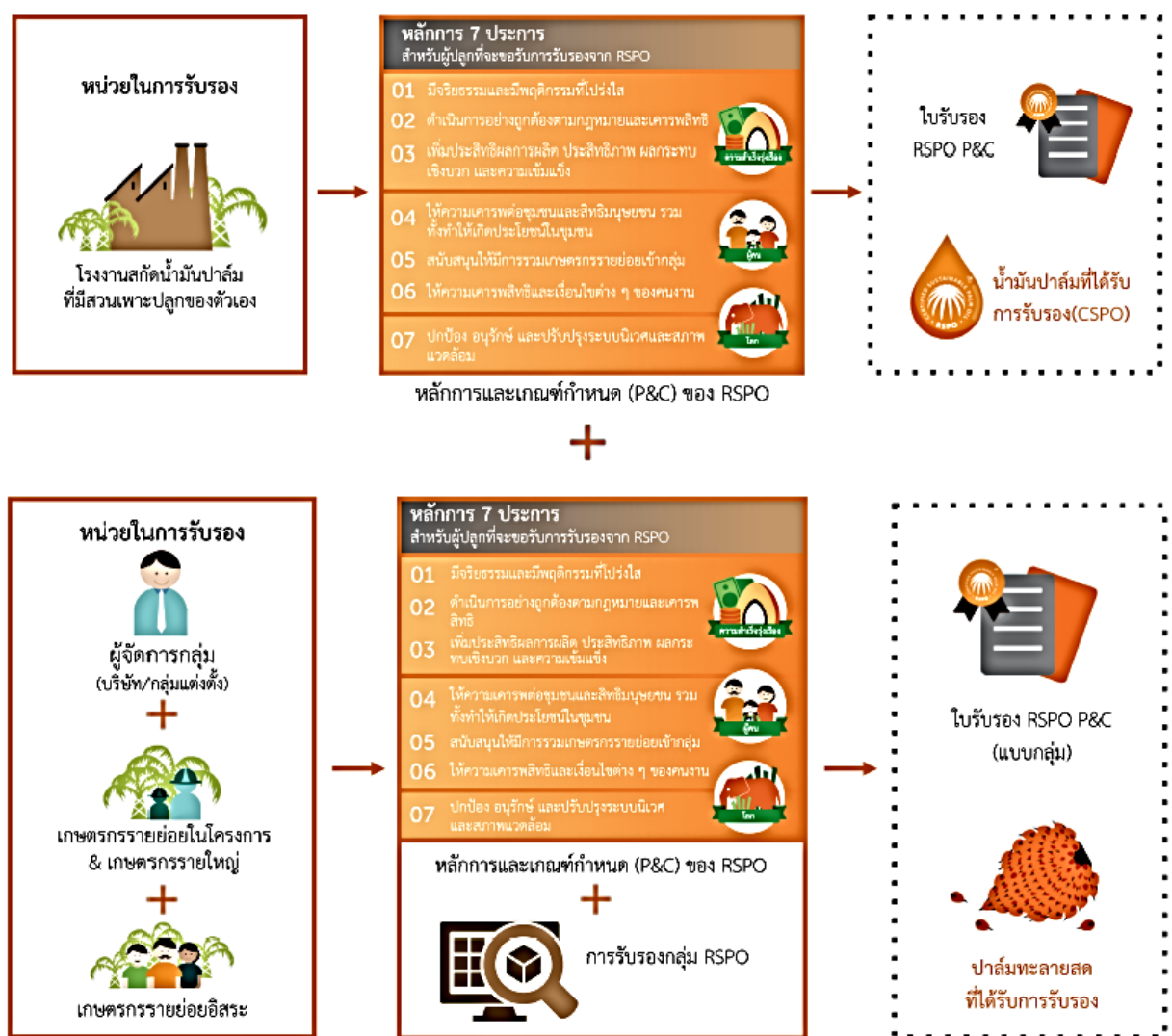

ภาพประกอบ IV ทางเลือก A2 รวมเกษตรกรรายย่อยอิสระ เข้าในกลุ่มเกษตรกรรายย่อยในโครงการและเกษตรกรรายใหญ่เดิม สำหรับการรับรองกลุ่ม P&C

2. ทำความรู้จักกับมาตรฐาน RSPO

ทางเลือกในการขอรับรอง :
ทางเลือกที่ 5

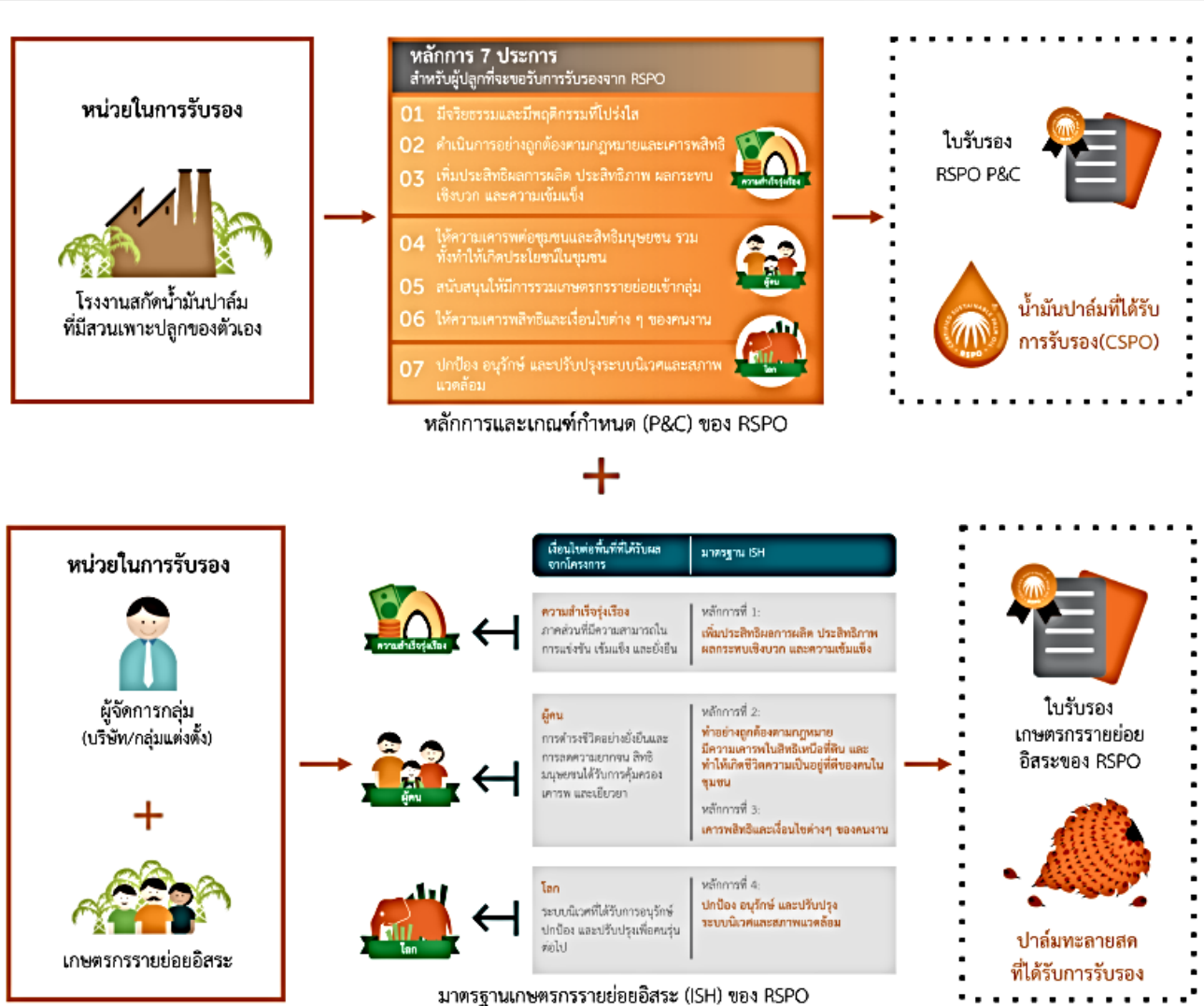

ภาพประกอบ V ทางเลือก A3 สนับสนุนเกษตรกรรายย่อยอิสระ (ISH) ให้ได้รับการรับรองมาตรฐานเกษตรกรรายย่อยอิสระแยกต่างหาก

2. ทำความรู้จักกับมาตรฐาน RSPO

ทางเลือกในการขอรับรอง : ทางเลือกที่ 6

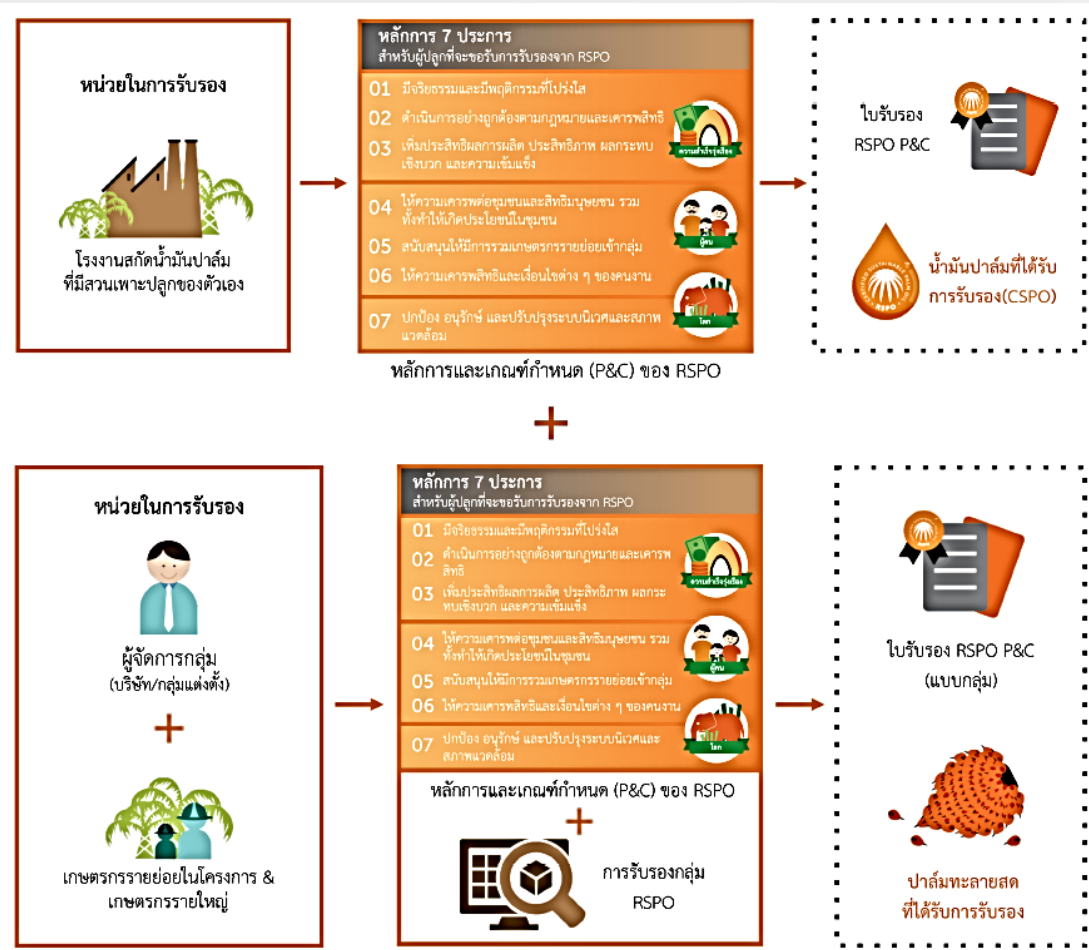

ภาพประกอบ VI ทางเลือก A4 สนับสนุน ISH, เกษตรกรรายย่อยในโครงการ & เกษตรกรรายใหญ่ ให้ขอรับใบรับรองแยกต่างหาก



**3. แนะนำมาตรฐาน
RSPO ISH**

3. แนะนำมาตรฐาน RSPO ISH

ความเป็นมา

RSPO P&C

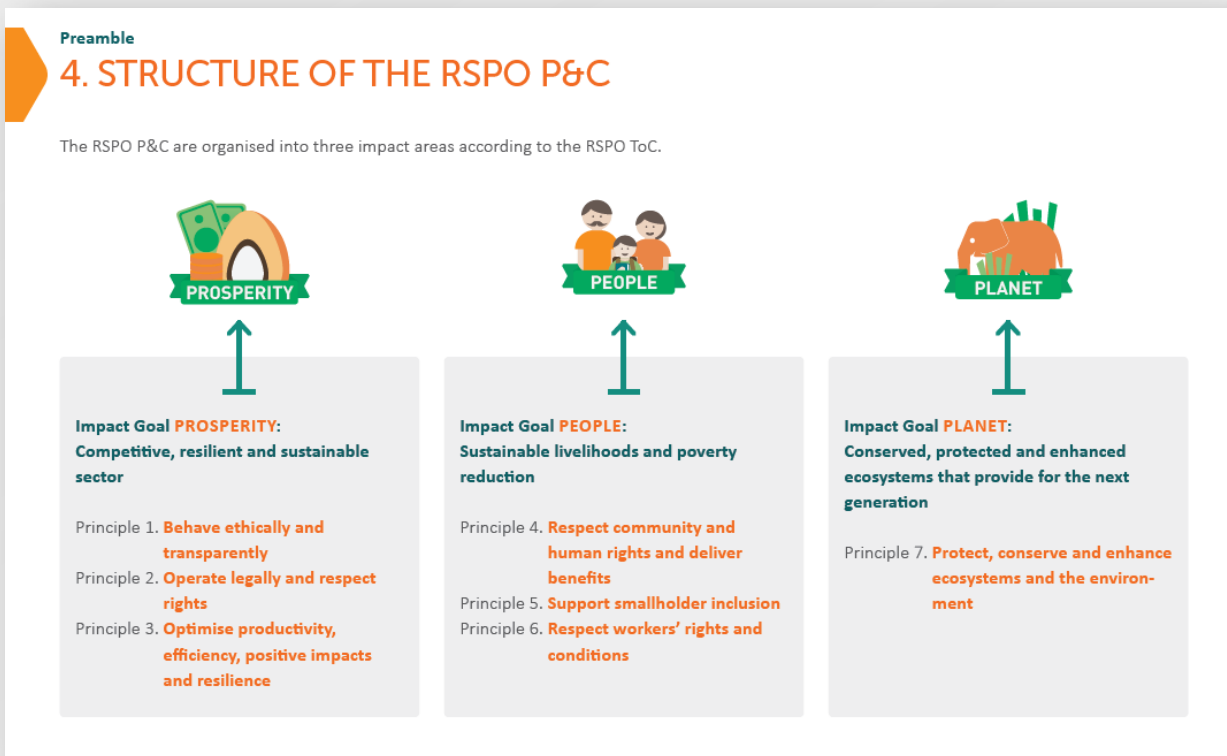

RSPO ISH



3. แนะนำมาตรฐาน RSPO ISH

มาตรฐาน RSPO ISH

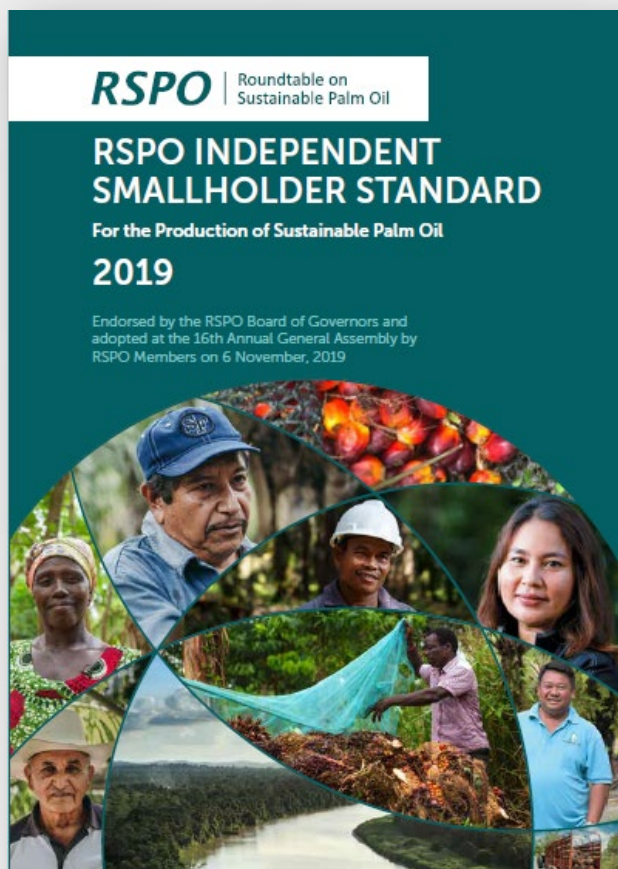

National Interpretation (NI)



3. แนะนำมาตรฐาน RSPO ISH

มาตรฐาน RSPO สำหรับเกษตรกรรายย่อยอิสระ
เพื่อการปลูกปาล์มน้ำมันอย่างยั่งยืน (RSPO ISH) ปี 2019



ส่วน	เนื้อหา	ผู้ใช้หลัก
<p>ส่วนที่ 1</p>	<p>ขอบเขต: ทำความเข้าใจว่าใคร อะไร อย่างไร ตามกรอบมาตรฐานสำหรับเกษตรกรรายย่อยอิสระ</p>	<p>ผู้ใช้มาตรฐานทั้งหมด :</p> <ul style="list-style-type: none"> • ผู้จัดการกลุ่ม • เกษตรกรรายย่อยอิสระ • องค์กรพัฒนาเอกชนและผู้ให้ความช่วยเหลือด้านเทคนิค • ผู้ซื้อสินค้าเชื่อเกษตรกรรายย่อยอิสระ • หน่วยรับรอง • ผู้ค้าผู้ซื้อและผู้ปลูกปาล์มน้ำมันขนาดใหญ่
<p>ส่วนที่ 2</p>	<p>แนวทางการแบ่งระยะเวลาของ RSPO สำหรับการรับรองเกษตรกรรายย่อยอิสระ</p>	<p>ผู้ใช้มาตรฐานทั้งหมด</p>

3. แนะนำมาตรฐาน RSPO ISH



ส่วน	เนื้อหา	ผู้ใช้หลัก
ส่วนที่ 3	เอกสารทั่วไป: a. หลักการ เกณฑ์และตัวชี้วัดของมาตรฐานสำหรับเกษตรกรรายย่อยอิสระ b. ข้อกำหนดของระบบสำหรับการจัดตั้งกลุ่มและการจัดการกลุ่ม	a. ผู้จัดการกลุ่มและเกษตรกรรายย่อยอิสระ ผู้ให้ความช่วยเหลือด้านเทคนิค b. ผู้จัดการกลุ่ม
ส่วนที่ 4	แนวทางดำเนินงานสำหรับผู้จัดการกลุ่มและสมาชิกในกลุ่ม	ผู้จัดการกลุ่ม เกษตรกรรายย่อยอิสระ ผู้จัดการกลุ่ม ผู้ให้ความช่วยเหลือทางเทคนิค
ภาคผนวก 1	คำนิยาม	ผู้ใช้มาตรฐานทั้งหมด
ภาคผนวก 2	ปณิญาของเกษตรกรรายย่อย	ผู้จัดการกลุ่มและสมาชิกกลุ่มเกษตรกรรายย่อยอิสระ

3. แนะนำมาตรฐาน RSPO ISH

- **คุณสมบัติของเกษตรกรรายย่อยอิสระตามมาตรฐานนี้**

1. มีขนาดพื้นที่ปลูกปาล์มน้ำมันทั้งหมด:

- น้อยกว่าหรือเท่ากับ 50 เฮกแตร์ (ha) หรือ 312.5 ไร่ หากไม่มีการกำหนดเกณฑ์ในการตีความระดับประเทศ หรือ
- น้อยกว่าหรือเท่ากับขนาดสูงสุดที่กำหนดไว้ในการตีความระดับประเทศ (เช่น สำหรับประเทศอินโดนีเซีย หมายถึงเท่ากับ 25 เฮกตาร์หรือต่ำกว่า และสำหรับประเทศเอกวาดอร์เท่ากับ 75 เฮกตาร์หรือต่ำกว่า)

2. มีอำนาจการตัดสินใจในการดำเนินงานในที่ดินและแนวทางการผลิต

- มีอิสระในการเลือกวิธีการใช้ประโยชน์ที่ดิน ประเภทพืชผล และวิธีการจัดการพืชผล (วิธีจัดการวิธีในการบริหาร และลงทุนในที่ดิน)
- มีคุณสมบัติตรงตามเกณฑ์เพิ่มเติมใด ๆ ที่เกี่ยวข้องกับการบังคับใช้ของมาตรฐานนี้ตามที่ระบุไว้ในการตีความระดับประเทศของเกษตรกร

3. แนะนำมาตรฐาน RSPO ISH

① ระดับเริ่มต้น

เกณฑ์ขั้นต้น (Eligibility: E)
ข้อกำหนดขั้นต่ำเพื่อเข้าสู่
ระบบการรับรอง

- สามารถขายเครดิต **40%**
- ไม่สามารถเคลมสินค้าไปยังโรงงาน
ว่าเป็น RSPO ได้
- ใบรับรองอายุ 2 ปี

② ระดับก้าวหน้า

หลักเกณฑ์ A (Milestone: A)
ข้อกำหนดขั้นกลางสามารถบรรลุ
ภายใน 2 ปี

- สามารถขายเครดิต **70%**
- ไม่สามารถเคลมสินค้าไปยังโรงงาน
ว่าเป็น RSPO ได้
- ใบรับรองอายุ 1 ปี

③ ระดับปฏิบัติตาม ข้อกำหนดทั้งหมด

หลักเกณฑ์ B (Milestone: B)
ข้อกำหนดขั้นสุดท้ายสามารถ
บรรลุภายใน 1 ปี

- สามารถขายเครดิต **100%** หรือ
- ขายไปยังโรงงานและเคลมได้ว่า
เป็น RSPO
- ใบรับรองอายุ 5 ปี

2 ปี

1 ปี

3. แนะนำมาตรฐาน RSPO ISH



- **ข้อกำหนดมาตรฐาน RSPO ISH**

3.1 หลักการ เกณฑ์กำหนด และตัวชี้วัด (PCI) นำไปใช้ได้ทั้งกับเกษตรกรรายย่อย (ในฐานะสมาชิกของกลุ่ม) และผู้จัดการกลุ่ม

3.2 ข้อกำหนดระบบควบคุมภายในสำหรับกลุ่มเกษตรกรรายย่อย ที่ใช้ได้เฉพาะกับผู้จัดการกลุ่ม (ไม่ใช่สมาชิกรายย่อยของกลุ่ม)

3. แนะนำมาตรฐาน RSPO ISH

3.1 หลักการ เกณฑ์กำหนด และตัวชี้วัด

4

หลักการ

หลักการ คือ ข้อความเกี่ยวกับผลสัมฤทธิ์ที่ต้องการและทำหน้าที่เป็นกรอบในการทำงานโดยรวม

23

เกณฑ์กำหนด

เกณฑ์กำหนด คือ แนวทางเข้าถึงผลสัมฤทธิ์ สำหรับผู้จัดการกลุ่มและสมาชิกกลุ่ม (เกษตรกรรายย่อย)

58

ตัวชี้วัด

ตัวชี้วัด คือ สิ่งที่เกษตรกรรายย่อยและกลุ่มควรแสดงให้เห็นว่าสามารถดำเนินการได้สอดคล้องกับเกณฑ์

3. แนะนำมาตรฐาน RSPO ISH

3.1 หลักการ เกณฑ์กำหนด และตัวชี้วัด



หลักการ

หลักการ 1 เพิ่มผลผลิต ประสิทธิภาพ ผลกระทบเชิงบวก และ ความยืดหยุ่น การปฏิบัติงานอย่างมืออาชีพและโปร่งใสเพื่อวิถีชีวิตที่ดีขึ้นอย่างยั่งยืน

หลักการ 2 ความถูกต้องตามกฎหมาย การเคารพสิทธิในที่ดิน และความเป็นอยู่ที่ดีของชุมชนปฏิบัติตามกฎหมายและเคารพ สิทธิของชุมชน

หลักการ 3 การเคารพสิทธิมนุษยชน รวมถึงสิทธิและ สภาพแวดล้อมสำหรับคนงานปกป้องสิทธิมนุษยชนและปกป้อง สิทธิของลูกจ้างสร้างสภาพแวดล้อมในการทำงานที่ปลอดภัย และเหมาะสม

หลักการ 4 ปกป้อง อนุรักษ์ และเสริมสร้างความอุดมสมบูรณ์ ของระบบนิเวศและสิ่งแวดล้อมปกป้องสิ่งแวดล้อม อนุรักษ์ความ หลากหลายทางชีวภาพ เสริมสร้างระบบนิเวศและมั่นใจว่ามี ระบบการจัดการทรัพยากรธรรมชาติอย่างยั่งยืน

3. แนะนำมาตรฐาน RSPO ISH

3.2 ข้อกำหนดระบบควบคุมภายในสำหรับกลุ่มเกษตรกรรายย่อย

A – ICS: ข้อกำหนดเกี่ยวกับสถานะของกลุ่มและการจัดการกลุ่ม

- A1** กลุ่มแสดงให้เห็นถึงการจัดการกลุ่มอย่างถูกกฎหมาย
- A2** ผู้จัดการกลุ่มรับผิดชอบการจัดการกลุ่มเพื่อขอรับการรับรอง

B – ICS: นโยบายและการจัดการ

- B1** ระบบควบคุมภายในของกลุ่ม ประกอบด้วยเอกสารเกี่ยวกับนโยบายและขั้นตอนสำหรับการบริหารการปฏิบัติงาน

C – ICS: การวางแผนธุรกิจของกลุ่ม

- C1** กลุ่มมีแผนธุรกิจที่จัดทำขึ้นโดยกระบวนการมีส่วนร่วมของสมาชิกทุกคนในกลุ่ม
- C2** ระบบควบคุมภายในของกลุ่มถูกรวมเข้ากับแผนการบริหารจัดการของกลุ่ม

D – ICS: ระบบการค้ำของกลุ่มสำหรับผลผลิตที่ได้รับ การรับรอง

- D1** กลุ่มมีขั้นตอนและระบบในการติดตามผลผลิตปาล์มทะเลลายสด
- D2** กลุ่มมีการบันทึกและใช้ระบบสำหรับติดตามผลผลิตปาล์มทะเลลายสด
- D3** กลุ่มมีขั้นตอนและระบบสำหรับการจ่ายเงินตอบแทนพิเศษ

3. แนะนำมาตรฐาน RSPO ISH

การตรวจประเมิน RSPO ISH

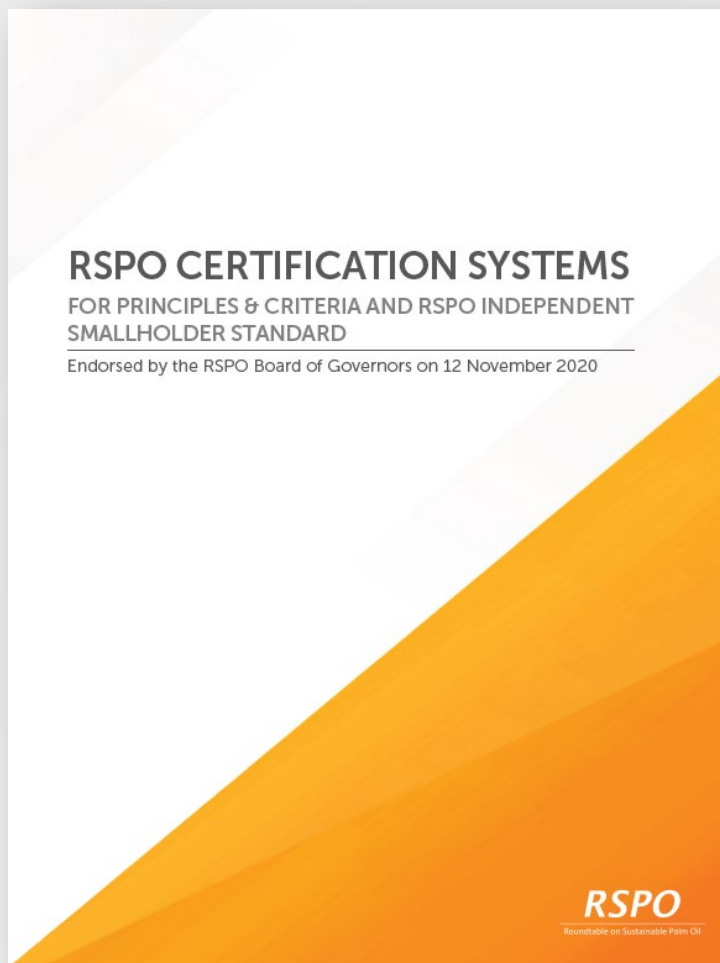

National Interpretation (NI)



3. แนวทางการยื่นขอการรับรอง และการตรวจประเมิน

การตรวจประเมิน RSPO ISH

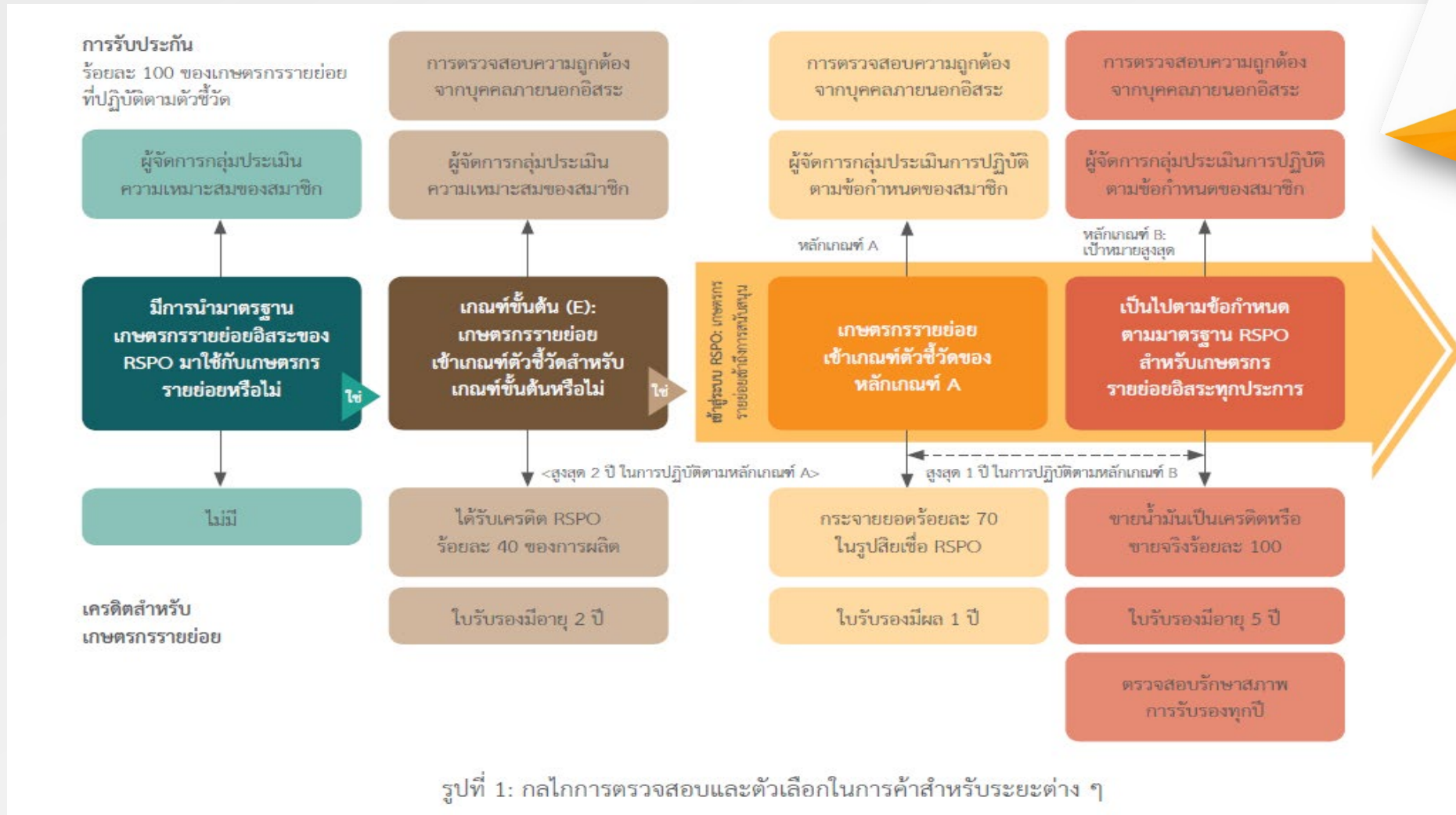

รูปที่ 1: กลไกการตรวจสอบและตัวเลือกในการค้าสำหรับระยะต่าง ๆ

What we do...



- **Contact us**



www.bsigroup.com/th-TH/



BSI Thailand



@bsithailand

bsi.

...making excellence a habit.™