

Tanggal: 24/10/2024

Notifikasi Publik: RSPO Initial Certification MS B Audit untuk Perkumpulan Tani Maju Badang Sepakat (Nomor Keanggotaan RSPO: 1-0492-24-000-00)

Kepada Pemangku Kepentingan,

Ini untuk menginformasikan bahwa Perkumpulan Tani Maju Badang Sepakat dengan nomor Anggota RSPO 1-0492-24-000-00 telah menunjuk BSI Services Malaysia Shd Bhd ("BSI Malaysia") untuk melaksanakan Audit Initial Certification (Eligibility, MSA, MSB) yang akan dilaksanakan di Provinsi Jambi. Pelaksanaan audit akan dimulai pada 2-7 Desember 2024 menggunakan persyaratan menggunakan persyaratan Standar Interpretasi Nasional Indonesia 2022 atas Prinsip & Kriteria untuk Petani Swadaya 2019. Jenis rantai pasok adalah Identity Preserved.

Nomor RSPO PO ID untuk Perkumpulan Tani Maju Badang Sepakat adalah: RSPO_PO1000017571.

Latar belakang organisasi: Perkumpulan Tani Maju Badang Sepakat telah menjadi anggota RSPO sejak 27 Agustus 2024. Perkumpulan Tani Maju Badang Sepakat adalah perkumpulan yang beranggotakan petani swadaya lokal sebanyak 210 orang, yang mengelola perkebunan kelapa sawit seluas 338.04 Ha di Desa Badang Sepakat, Kecamatan Tungkal Ulu, Kabupaten Tanjung Jabung Barat, Provinsi Jambi, Indonesia. Perkumpulan Tani Maju Badang Sepakat berkomitmen untuk menjalankan pengelolaan kelapa sawit berkelanjutan melalui skema sertifikasi RSPO di masa mendatang. Melalui Perkumpulan Tani Maju Badang Sepakat, para anggota didorong untuk menerapkan praktik-praktik terbaik dalam mengelola kelapa sawit, serta memberikan layanan pelatihan dan melakukan kemitraan untuk mewujudkan harga yang adil bagi petani kelapa sawit dan kesejahteraan yang lebih baik bagi para anggota.

1. Informasi terkait data produksi yang akan dinilai adalah sebagai berikut:

Perkumpulan Tani Maju Badang Sepakat dan Sumber Pasokannya		
Nama Organisasi Petani Swadaya	Perkumpulan Tani Maju Badang Sepakat	
Jumlah anggota organisasi/grup	210 anggota dengan 282 persil lahan	
Alamat / Lokasi	Desa Badang Sepakat, Kecamatan Tungkal Ulu, Kabupaten Tanjung Jabung Barat, Provinsi Jambi, Indonesia	
Koordinat GPS (dalam derajat, menit & detik)	Latitude/Garis lintang	1° 12' 8.00" N
	Longitude/Garis bujur	103° 2' 19.00" E
Perkiraan Produksi Tahunan (MT)	CPO	1,342.88 MT
	PK	335.72 MT
	FFB/TBS	6,714.42 MT

2. Informasi mengenai detail sumber pasokan Anggota Petani sebagai berikut:



No	No	Nama Petani	Lokasi	Titik Koordinat		Ringkasan Data Area (Ha)		Perkiraan Produksi TBS Tahunan (MT)	Status Liability (L/NL)	Tanggal Bergabung
				Latitude / Garis lintang	Longitude / Garis bujur	Total Area yang Disertifikasi	Area Tertanam			
1	1	Adnan Adi Purnama	Desa Tanjung Tayas, Kecamatan Tungkal Ulu	1° 12' 41.746" S	103° 2' 35.888" E	1.58	1.58	30.96	NL	26-Feb-22
2	2	Agus Hariyanto	Desa Tanjung Tayas, Kecamatan Tungkal Ulu	1° 12' 40.269" S	103° 5' 57.318" E	0.75	0.75	14.52	NL	15-Oct-23
3	3	Agus Miswanto	Desa Tanjung Tayas, Kecamatan Tungkal Ulu	1° 11' 59.007" S	103° 5' 17.475" E	0.99	0.99	18.49	NL	01-Aug-22
4	4	Ahmad Toyib	Desa Tanjung Tayas, Kecamatan Tungkal Ulu	1° 12' 44.110" S	103° 4' 46.910" E	1.94	1.94	38.93	NL	15-Oct-23
5	5	Aidin	Desa Badang Sepakat, Kecamatan Tungkal Ulu	1° 13' 4.575" S	103° 2' 48.714" E	1.00	1.00	21.39	NL	24-Jul-22
6	6	Ali Sudarto 1	Desa Badang Sepakat, Kecamatan Tungkal Ulu	1° 12' 3.374" S	103° 3' 2.388" E	1.00	1.00	20.24	NL	24-Jul-22
	7	Ali Sudarto 2	Desa Badang Sepakat, Kecamatan Tungkal Ulu	1° 11' 38.898" S	103° 3' 37.488" E	2.20	2.20	41.95	NL	07-Jul-22
7	8	Amandi	Desa Tanjung Tayas, Kecamatan Tungkal Ulu	1° 13' 0.892" S	103° 5' 18.623" E	0.25	0.25	4.48	NL	15-Oct-23
8	9	Amin Wastoni	Desa Tanjung Tayas, Kecamatan Tungkal Ulu	1° 12' 36.069" S	103° 6' 3.511" E	1.50	1.50	30.31	NL	15-Oct-23
9	10	Ana Yunita	Desa Tanjung Tayas, Kecamatan Tungkal Ulu	1° 12' 47.482" S	103° 4' 9.576" E	1.55	1.55	30.04	NL	15-Oct-23
10	11	Anang Rifai	Desa Tanjung Tayas, Kecamatan Tungkal Ulu	1° 12' 36.687" S	103° 4' 39.418" E	1.80	1.80	37.13	NL	15-Oct-23
11	12	Anton Sunarto	Desa Tanjung Tayas, Kecamatan Tungkal Ulu	1° 12' 40.095" S	103° 5' 50.914" E	1.01	1.01	18.67	NL	15-Oct-23
12	13	Antun Sunardi	Desa Tanjung Tayas, Kecamatan Tungkal Ulu	1° 12' 40.329" S	103° 5' 47.522" E	1.01	1.01	20.30	NL	15-Oct-23
13	14	Arif Fathoni	Desa Tanjung Tayas, Kecamatan Tungkal Ulu	1° 13' 9.772" S	103° 5' 47.067" E	1.00	1.00	21.17	NL	19-Aug-22
14	15	Asman	Desa Badang Sepakat, Kecamatan Tungkal Ulu	1° 12' 47.384" S	103° 3' 6.173" E	1.00	1.00	17.50	NL	26-Feb-22
15	16	Bambang	Desa Tanjung Tayas, Kecamatan Tungkal Ulu	1° 13' 9.529" S	103° 5' 12.304" E	0.75	0.75	13.63	NL	15-Oct-23
16	17	Bambang Kabiantoro	Desa Tanjung Tayas, Kecamatan Tungkal Ulu	1° 13' 16.036" S	103° 5' 30.347" E	1.00	1.00	20.24	NL	15-Oct-23
17	18	Bernardo Sitorus	Desa Tanjung Tayas, Kecamatan Tungkal Ulu	1° 13' 3.706" S	103° 6' 1.320" E	9.00	9.00	185.94	NL	15-Oct-23
18	19	Bisroatno	Desa Badang Sepakat, Kecamatan Tungkal Ulu	1° 12' 30.617" S	103° 2' 27.491" E	0.25	0.25	4.97	NL	10-Aug-23
19	20	Bistiar Siregar	Desa Tanjung Tayas, Kecamatan Tungkal Ulu	1° 12' 12.773" S	103° 5' 37.954" E	0.75	0.75	15.66	NL	15-Oct-23
20	21	Budi Purwono	Desa Tanjung Tayas, Kecamatan Tungkal Ulu	1° 13' 15.087" S	103° 4' 33.888" E	1.07	1.07	20.49	NL	04-Aug-22
21	22	Darti	Desa Badang Sepakat, Kecamatan Tungkal Ulu	1° 12' 31.976" S	103° 2' 36.306" E	1.19	1.19	24.26	NL	01-Aug-22
22	23	Darwanto 1	Desa Tanjung Tayas, Kecamatan Tungkal Ulu	1° 12' 56.938" S	103° 5' 32.233" E	0.75	0.75	15.16	NL	15-Oct-23
	24	Darwanto 2	Desa Tanjung Tayas, Kecamatan Tungkal Ulu	1° 12' 56.122" S	103° 5' 34.194" E	0.75	0.75	15.16	NL	15-Oct-23
23	25	Deska Riawan	Desa Tanjung Tayas, Kecamatan Tungkal Ulu	1° 12' 57.261" S	103° 5' 38.205" E	1.50	1.50	31.33	NL	15-Oct-23
24	26	Djayus	Desa Badang Sepakat, Kecamatan Tungkal Ulu	1° 12' 48.221" S	103° 2' 53.334" E	1.29	1.29	25.36	NL	15-Aug-22



No	No	Nama Petani	Lokasi	Titik Koordinat		Ringkasan Data Area (Ha)		Perkiraan Produksi TBS Tahunan (MT)	Status Liability (L/NL)	Tanggal Bergabung
				Latitude / Garis lintang	Longitude / Garis bujur	Total Area yang Diserti fikasi	Area Tertanam			
25	27	Duripyoso 1	Desa Tanjung Tayas, Kecamatan Tungkal Ulu	1° 12' 52.790" S	103° 6' 6.587" E	11.00	11.00	204.66	NL	15-Oct-23
	28	Duripyoso 2	Desa Tanjung Tayas, Kecamatan Tungkal Ulu	1° 12' 50.379" S	103° 5' 50.312" E	1.00	1.00	18.51	NL	15-Oct-23
26	29	Edi Amrizal	Desa Tanjung Tayas, Kecamatan Tungkal Ulu	1° 11' 52.388" S	103° 5' 19.090" E	0.88	0.88	16.80	NL	19-Aug-22
27	30	Eka Saputri	Desa Badang Sepakat, Kecamatan Tungkal Ulu	1° 11' 38.077" S	103° 3' 41.003" E	1.05	1.05	20.89	NL	04-Aug-23
28	31	Eni Fatmawati	Desa Tanjung Tayas, Kecamatan Tungkal Ulu	1° 12' 19.531" S	103° 5' 37.039" E	0.75	0.75	15.66	NL	15-Oct-23
29	32	Febriono	Desa Badang Sepakat, Kecamatan Tungkal Ulu	1° 11' 36.359" S	103° 3' 14.898" E	1.70	1.70	35.24	NL	26-Feb-22
30	33	Feri Nurama	Desa Tanjung Tayas, Kecamatan Tungkal Ulu	1° 12' 35.870" S	103° 6' 11.947" E	10.00	10.00	193.27	NL	27-Sep-23
31	34	Garnadi	Desa Badang Sepakat, Kecamatan Tungkal Ulu	1° 12' 50.001" S	103° 2' 57.126" E	1.19	1.19	21.13	NL	24-Jul-22
32	35	Harmini	Desa Tanjung Tayas, Kecamatan Tungkal Ulu	1° 11' 57.036" S	103° 3' 52.263" E	0.55	0.55	11.81	NL	15-Oct-23
33	36	Harsito	Desa Tanjung Tayas, Kecamatan Tungkal Ulu	1° 11' 59.208" S	103° 3' 51.998" E	0.43	0.43	9.14	NL	15-Oct-23
34	37	Japar	Desa Tanjung Tayas, Kecamatan Tungkal Ulu	1° 12' 10.035" S	103° 5' 45.062" E	1.00	1.00	18.56	NL	15-Oct-23
35	38	Jihan Wan Aziz	Desa Badang Sepakat, Kecamatan Tungkal Ulu	1° 11' 37.820" S	103° 2' 53.321" E	0.25	0.25	4.93	NL	30-Sep-22
36	39	Joko Sunaryo	Desa Badang Sepakat, Kecamatan Tungkal Ulu	1° 13' 2.595" S	103° 5' 7.548" E	0.25	0.25	4.73	NL	15-Oct-23
37	40	Jumino 1	Desa Badang Sepakat, Kecamatan Tungkal Ulu	1° 11' 47.792" S	103° 1' 54.476" E	1.91	1.91	35.33	NL	19-Aug-22
	41	Jumino 2	Desa Badang Sepakat, Kecamatan Tungkal Ulu	1° 12' 32.492" S	103° 2' 23.611" E	1.00	1.00	18.51	NL	19-Aug-22
	42	Jumino 3	Desa Badang Sepakat, Kecamatan Tungkal Ulu	1° 12' 8.903" S	103° 2' 51.425" E	1.00	1.00	19.12	NL	19-Aug-22
	43	Jumino 4	Desa Badang Sepakat, Kecamatan Tungkal Ulu	1° 12' 32.041" S	103° 3' 26.210" E	1.20	1.20	23.29	NL	19-Aug-22
38	44	Junaidi	Desa Badang Sepakat, Kecamatan Tungkal Ulu	1° 11' 56.670" S	103° 2' 29.978" E	0.25	0.25	4.93	NL	19-Aug-22
39	45	Karsiem	Desa Badang Sepakat, Kecamatan Tungkal Ulu	1° 12' 16.269" S	103° 3' 5.768" E	0.40	0.40	7.91	NL	03-Jul-23
40	46	Kastoni	Desa Tanjung Tayas, Kecamatan Tungkal Ulu	1° 11' 37.432" S	103° 3' 52.067" E	2.00	2.00	40.08	NL	07-Jul-22
41	47	M Abdullah Kadir	Desa Tanjung Tayas, Kecamatan Tungkal Ulu	1° 12' 51.789" S	103° 5' 12.357" E	0.25	0.25	4.58	NL	15-Oct-23
42	48	M Neto	Desa Badang Sepakat, Kecamatan Tungkal Ulu	1° 12' 36.595" S	103° 2' 32.343" E	1.06	1.06	21.80	NL	30-Sep-22
43	49	M Suhlan	Desa Tanjung Tayas, Kecamatan Tungkal Ulu	1° 13' 16.833" S	103° 5' 59.353" E	1.01	1.01	18.63	NL	06-Oct-22
44	50	Marsini	Desa Badang Sepakat, Kecamatan Tungkal Ulu	1° 11' 51.522" S	103° 3' 17.816" E	0.46	0.46	9.07	NL	15-Aug-22
45	51	Marsiyah	Desa Badang Sepakat, Kecamatan Tungkal Ulu	1° 12' 23.484" S	103° 5' 15.781" E	0.75	0.75	15.66	NL	15-Oct-23
46	52	Maryoto	Desa Badang Sepakat, Kecamatan Tungkal Ulu	1° 13' 17.514" S	103° 4' 12.408" E	0.78	0.78	14.24	NL	15-Oct-23
47	53	Miskun	Desa Tanjung Tayas, Kecamatan Tungkal Ulu	1° 12' 46.277" S	103° 6' 10.925" E	6.00	6.00	120.23	NL	15-Oct-23



No	No	Nama Petani	Lokasi	Titik Koordinat		Ringkasan Data Area (Ha)		Perkiraan Produksi TBS Tahunan (MT)	Status Liability (L/NL)	Tanggal Bergabung
				Latitude / Garis lintang	Longitude / Garis bujur	Total Area yang Disertifikasi	Area Tertanam			
48	54	Mislam Kitang	Desa Badang Sepakat, Kecamatan Tungkal Ulu	1° 12' 13.061" S	103° 3' 3.594" E	1.75	1.75	36.21	NL	30-Sep-22
49	55	Mujiono	Desa Tanjung Tayas, Kecamatan Tungkal Ulu	1° 13' 17.255" S	103° 5' 36.745" E	1.00	1.00	21.57	NL	15-Oct-23
50	56	Muryani	Desa Badang Sepakat, Kecamatan Tungkal Ulu	1° 13' 0.245" S	103° 2' 41.995" E	0.99	0.99	20.30	NL	15-Aug-22
51	57	Muslih	Desa Tanjung Tayas, Kecamatan Tungkal Ulu	1° 11' 25.053" S	103° 4' 36.296" E	0.85	0.85	17.29	NL	28-Aug-22
52	58	Narno 1	Desa Badang Sepakat, Kecamatan Tungkal Ulu	1° 11' 50.892" S	103° 2' 45.525" E	1.23	1.23	25.12	NL	15-Aug-22
	59	Narno 2	Desa Badang Sepakat, Kecamatan Tungkal Ulu	1° 11' 53.780" S	103° 2' 43.967" E	1.09	1.09	22.25	NL	15-Aug-22
53	60	Nur Cholis	Desa Tanjung Tayas, Kecamatan Tungkal Ulu	1° 12' 29.555" S	103° 5' 34.684" E	0.75	0.75	15.66	NL	15-Oct-23
54	61	Nurman	Desa Badang Sepakat, Kecamatan Tungkal Ulu	1° 12' 35.031" S	103° 2' 51.111" E	1.80	1.80	36.17	NL	01-Aug-22
55	62	Praptomo 1	Desa Tanjung Tayas, Kecamatan Tungkal Ulu	1° 12' 42.583" S	103° 4' 34.558" E	1.10	1.10	20.37	NL	15-Oct-23
	63	Praptomo 2	Desa Tanjung Tayas, Kecamatan Tungkal Ulu	1° 12' 58.448" S	103° 4' 58.059" E	0.25	0.25	4.58	NL	15-Oct-23
56	64	Puji Astuti	Desa Badang Sepakat, Kecamatan Tungkal Ulu	1° 12' 6.954" S	103° 2' 34.881" E	0.29	0.29	5.68	NL	15-Oct-23
57	65	Rame	Desa Tanjung Tayas, Kecamatan Tungkal Ulu	1° 11' 34.915" S	103° 5' 4.468" E	1.06	1.06	21.76	NL	26-Dec-22
58	66	Raswan B	Desa Badang Sepakat, Kecamatan Tungkal Ulu	1° 11' 41.428" S	103° 3' 43.502" E	0.96	0.96	19.78	NL	05-Jan-23
59	67	Ratmi 1	Desa Badang Sepakat, Kecamatan Tungkal Ulu	1° 12' 37.465" S	103° 2' 48.727" E	0.64	0.64	11.43	NL	19-Aug-22
	68	Ratmi 2	Desa Badang Sepakat, Kecamatan Tungkal Ulu	1° 11' 42.766" S	103° 1' 56.915" E	1.67	1.67	31.52	NL	19-Aug-22
60	69	Reni Agustin	Desa Tanjung Tayas, Kecamatan Tungkal Ulu	1° 11' 37.566" S	103° 5' 18.768" E	2.00	2.00	38.04	NL	10-Oct-22
61	70	Rina Lili Susanti	Desa Tanjung Tayas, Kecamatan Tungkal Ulu	1° 11' 32.145" S	103° 4' 38.177" E	1.10	1.10	20.47	NL	19-Aug-22
62	71	Safitri	Desa Badang Sepakat, Kecamatan Tungkal Ulu	1° 12' 0.577" S	103° 2' 27.951" E	0.36	0.36	7.99	NL	30-Sep-23
63	72	Saiman	Desa Badang Sepakat, Kecamatan Tungkal Ulu	1° 12' 34.819" S	103° 2' 36.764" E	2.00	2.00	40.08	NL	01-Aug-22
64	73	Sakir Sapriadi	Desa Tanjung Tayas, Kecamatan Tungkal Ulu	1° 11' 24.169" S	103° 4' 40.062" E	2.00	2.00	40.59	NL	30-Sep-23
65	74	Sapto Hari Susanto	Desa Tanjung Tayas, Kecamatan Tungkal Ulu	1° 12' 6.609" S	103° 4' 41.453" E	0.68	0.68	13.48	NL	15-Oct-23
66	75	Sauji	Desa Tanjung Tayas, Kecamatan Tungkal Ulu	1° 12' 33.579" S	103° 4' 37.310" E	2.00	2.00	40.06	NL	15-Oct-23
67	76	Sawiyo	Desa Badang Sepakat, Kecamatan Tungkal Ulu	1° 12' 18.680" S	103° 2' 44.973" E	0.75	0.75	15.61	NL	19-Aug-22
68	77	Sawon	Desa Tanjung Tayas, Kecamatan Tungkal Ulu	1° 11' 36.610" S	103° 5' 9.127" E	1.90	1.90	38.12	NL	04-Aug-22
69	78	Senam 1	Desa Badang Sepakat, Kecamatan Tungkal Ulu	1° 12' 50.435" S	103° 2' 59.266" E	1.50	1.50	30.37	NL	15-Aug-22
	79	Senam 2	Desa Badang Sepakat, Kecamatan Tungkal Ulu	1° 12' 43.090" S	103° 2' 51.570" E	1.29	1.29	27.15	NL	15-Aug-22
70	80	Septia Wulansari	Desa Badang Sepakat, Kecamatan Tungkal Ulu	1° 12' 50.225" S	103° 2' 39.914" E	0.82	0.82	18.08	NL	15-Aug-22



No	No	Nama Petani	Lokasi	Titik Koordinat		Ringkasan Data Area (Ha)		Perkiraan Produksi TBS Tahunan (MT)	Status Liability (L/NL)	Tanggal Bergabung
				Latitude / Garis lintang	Longitude / Garis bujur	Total Area yang Disertifikasi	Area Tertanam			
71	81	Setiyono	Desa Badang Sepakat, Kecamatan Tungkal Ulu	1° 12' 51.028" S	103° 2' 46.201" E	1.44	1.44	29.14	NL	05-Jan-23
72	82	Siswanto	Desa Badang Sepakat, Kecamatan Tungkal Ulu	1° 11' 43.311" S	103° 3' 36.854" E	1.00	1.00	18.51	NL	07-Jul-22
73	83	Siti Marliya	Desa Badang Sepakat, Kecamatan Tungkal Ulu	1° 11' 56.651" S	103° 2' 34.766" E	0.25	0.25	5.21	NL	05-Jan-23
74	84	Sri Lastuti	Desa Tanjung Tayas, Kecamatan Tungkal Ulu	1° 12' 37.143" S	103° 6' 0.326" E	1.02	1.02	19.52	NL	15-Oct-23
75	85	Subiantoro	Desa Badang Sepakat, Kecamatan Tungkal Ulu	1° 12' 37.928" S	103° 2' 37.296" E	2.00	2.00	38.04	NL	15-Aug-22
76	86	Suesti Ningsih	Desa Badang Sepakat, Kecamatan Tungkal Ulu	1° 11' 56.664" S	103° 2' 23.515" E	0.25	0.25	4.98	NL	04-Aug-22
77	87	Sugianto 1	Desa Tanjung Tayas, Kecamatan Tungkal Ulu	1° 13' 13.894" S	103° 4' 56.572" E	1.96	1.96	38.58	NL	15-Oct-23
	88	Sugianto 2	Desa Tanjung Tayas, Kecamatan Tungkal Ulu	1° 12' 49.841" S	103° 5' 27.527" E	0.75	0.75	15.66	NL	15-Oct-23
78	89	Suharmanto	Desa Tanjung Tayas, Kecamatan Tungkal Ulu	1° 12' 29.725" S	103° 5' 26.199" E	1.50	1.50	30.31	NL	15-Oct-23
79	90	Sukidi	Desa Tanjung Tayas, Kecamatan Tungkal Ulu	1° 11' 39.961" S	103° 4' 55.673" E	1.11	1.11	20.70	NL	10-Oct-22
80	91	Sukirno	Desa Tanjung Tayas, Kecamatan Tungkal Ulu	1° 12' 50.657" S	103° 5' 19.075" E	0.25	0.25	4.98	NL	15-Oct-23
81	92	Sulam	Desa Tanjung Tayas, Kecamatan Tungkal Ulu	1° 12' 6.867" S	103° 5' 14.627" E	1.27	1.27	23.86	NL	15-Oct-23
82	93	Sulastri B	Desa Tanjung Tayas, Kecamatan Tungkal Ulu	1° 11' 35.979" S	103° 5' 1.363" E	1.96	1.96	37.24	NL	15-Oct-23
83	94	Sulistiyono	Desa Tanjung Tayas, Kecamatan Tungkal Ulu	1° 12' 16.323" S	103° 5' 43.630" E	1.01	1.01	18.75	NL	15-Oct-23
84	95	Sumini	Desa Badang Sepakat, Kecamatan Tungkal Ulu	1° 12' 57.303" S	103° 2' 12.262" E	1.50	1.50	30.31	NL	19-Aug-22
85	96	Sunarto B	Desa Tanjung Tayas, Kecamatan Tungkal Ulu	1° 11' 29.578" S	103° 4' 58.115" E	0.75	0.75	15.58	NL	07-Jul-22
86	97	Sunaryo	Desa Tanjung Tayas, Kecamatan Tungkal Ulu	1° 13' 10.042" S	103° 5' 52.762" E	1.00	1.00	18.51	NL	15-Oct-23
87	98	Sunyoto	Desa Tanjung Tayas, Kecamatan Tungkal Ulu	1° 11' 53.662" S	103° 5' 30.474" E	1.58	1.58	32.81	NL	20-Aug-22
88	99	Suripto	Desa Tanjung Tayas, Kecamatan Tungkal Ulu	1° 12' 9.703" S	103° 5' 41.961" E	1.00	1.00	18.52	NL	15-Oct-23
89	100	Suswati	Desa Badang Sepakat, Kecamatan Tungkal Ulu	1° 11' 47.179" S	103° 3' 16.234" E	1.00	1.00	19.23	NL	20-Aug-22
90	101	Suwardi A	Desa Badang Sepakat, Kecamatan Tungkal Ulu	1° 12' 2.487" S	103° 3' 16.179" E	2.00	2.00	39.57	NL	24-Aug-22
91	102	Suwardi B 1	Desa Tanjung Tayas, Kecamatan Tungkal Ulu	1° 12' 10.343" S	103° 5' 48.164" E	1.01	1.01	18.75	NL	15-Oct-23
	103	Suwardi B 2	Desa Tanjung Tayas, Kecamatan Tungkal Ulu	1° 12' 31.967" S	103° 6' 7.360" E	1.30	1.30	27.42	NL	15-Oct-23
92	104	Suyanto A	Desa Badang Sepakat, Kecamatan Tungkal Ulu	1° 11' 43.952" S	103° 3' 20.737" E	1.00	1.00	19.84	NL	15-Aug-22
93	105	Suyanto B	Desa Tanjung Tayas, Kecamatan Tungkal Ulu	1° 12' 49.869" S	103° 5' 25.095" E	0.75	0.75	16.17	NL	15-Oct-23
94	106	Suyitno	Desa Tanjung Tayas, Kecamatan Tungkal Ulu	1° 12' 56.806" S	103° 5' 29.865" E	0.75	0.75	15.16	NL	15-Oct-23
95	107	Tasmiyah	Desa Badang Sepakat, Kecamatan Tungkal Ulu	1° 13' 0.092" S	103° 5' 29.598" E	0.75	0.75	15.05	NL	15-Oct-23



No	No	Nama Petani	Lokasi	Titik Koordinat		Ringkasan Data Area (Ha)		Perkiraan Produksi TBS Tahunan (MT)	Status Liability (L/NL)	Tanggal Bergabung
				Latitude / Garis lintang	Longitude / Garis bujur	Total Area yang Disertifikasi	Area Tertanam			
96	108	Taupik Suprianto	Desa Badang Sepakat, Kecamatan Tungkal Ulu	1° 11' 46.088" S	103° 3' 29.605" E	0.80	0.80	16.17	NL	15-Aug-22
97	109	Topan	Desa Badang Sepakat, Kecamatan Tungkal Ulu	1° 12' 56.799" S	103° 5' 9.224" E	1.00	1.00	18.51	NL	15-Oct-23
98	110	Tri Juana	Desa Tanjung Tayas, Kecamatan Tungkal Ulu	1° 12' 36.922" S	103° 5' 50.962" E	1.00	1.00	20.14	NL	15-Oct-23
99	111	Umi Sa'Adiah	Desa Tanjung Tayas, Kecamatan Tungkal Ulu	1° 12' 29.920" S	103° 5' 41.407" E	2.50	2.50	49.64	NL	15-Oct-23
100	112	Waginem 1	Desa Badang Sepakat, Kecamatan Tungkal Ulu	1° 12' 9.915" S	103° 2' 16.504" E	0.25	0.25	4.95	NL	07-Jul-22
	113	Waginem 2	Desa Badang Sepakat, Kecamatan Tungkal Ulu	1° 12' 6.403" S	103° 2' 18.977" E	0.25	0.25	4.58	NL	07-Jul-22
101	114	Waluyo 1	Desa Tanjung Tayas, Kecamatan Tungkal Ulu	1° 13' 13.642" S	103° 5' 5.661" E	1.02	1.02	19.51	NL	15-Oct-23
	115	Waluyo 2	Desa Tanjung Tayas, Kecamatan Tungkal Ulu	1° 13' 11.002" S	103° 5' 3.926" E	0.25	0.25	4.98	NL	15-Oct-23
	116	Waluyo 3	Desa Tanjung Tayas, Kecamatan Tungkal Ulu	1° 12' 41.311" S	103° 5' 5.814" E	0.27	0.27	5.48	NL	15-Oct-23
	117	Waluyo 4	Desa Tanjung Tayas, Kecamatan Tungkal Ulu	1° 12' 44.645" S	103° 5' 5.785" E	0.27	0.27	5.33	NL	15-Oct-23
	118	Waluyo 5	Desa Tanjung Tayas, Kecamatan Tungkal Ulu	1° 12' 44.736" S	103° 5' 6.640" E	0.27	0.27	5.68	NL	15-Oct-23
	119	Waluyo 6	Desa Tanjung Tayas, Kecamatan Tungkal Ulu	1° 12' 26.614" S	103° 5' 8.617" E	0.75	0.75	15.66	NL	15-Oct-23
102	120	Wardi 1	Desa Badang Sepakat, Kecamatan Tungkal Ulu	1° 12' 25.311" S	103° 3' 0.789" E	0.87	0.87	18.10	NL	25-Aug-22
	121	Wardi 2	Desa Tanjung Tayas, Kecamatan Tungkal Ulu	1° 12' 44.134" S	103° 4' 32.323" E	1.04	1.04	19.26	NL	24-Aug-22
	122	Wardi 3	Desa Badang Sepakat, Kecamatan Tungkal Ulu	1° 12' 17.449" S	103° 3' 4.234" E	0.75	0.75	15.61	NL	24-Aug-22
	123	Wardi 4	Desa Badang Sepakat, Kecamatan Tungkal Ulu	1° 12' 20.779" S	103° 3' 1.019" E	2.00	2.00	40.08	NL	24-Aug-22
	124	Wardi 5	Desa Tanjung Tayas, Kecamatan Tungkal Ulu	1° 12' 16.866" S	103° 4' 20.452" E	1.96	1.96	39.28	NL	24-Aug-22
103	125	Warsiti	Desa Tanjung Tayas, Kecamatan Tungkal Ulu	1° 12' 13.097" S	103° 5' 42.523" E	1.01	1.01	18.67	NL	15-Oct-23
104	126	Wasito	Desa Tanjung Tayas, Kecamatan Tungkal Ulu	1° 12' 57.111" S	103° 5' 1.931" E	3.00	3.00	59.61	NL	15-Oct-23
105	127	Winarsih	Desa Badang Sepakat, Kecamatan Tungkal Ulu	1° 13' 13.318" S	103° 5' 40.180" E	1.00	1.00	18.51	NL	15-Oct-23
106	128	Yeni Nurokhmah	Desa Badang Sepakat, Kecamatan Tungkal Ulu	1° 13' 1.776" S	103° 2' 39.139" E	1.30	1.30	26.41	NL	20-Aug-23
107	129	Yono Sukisro	Desa Badang Sepakat, Kecamatan Tungkal Ulu	1° 12' 0.327" S	103° 3' 32.990" E	0.45	0.45	7.81	NL	07-Jul-22
108	130	Yusuf Baeaqi 1	Desa Badang Sepakat, Kecamatan Tungkal Ulu	1° 11' 19.642" S	103° 1' 59.014" E	0.93	0.93	17.15	NL	19-Aug-22
	131	Yusuf Baeaqi 2	Desa Badang Sepakat, Kecamatan Tungkal Ulu	1° 11' 36.526" S	103° 1' 56.396" E	1.00	1.00	18.51	NL	19-Aug-22
	132	Yusuf Baeaqi 3	Desa Badang Sepakat, Kecamatan Tungkal Ulu	1° 12' 30.908" S	103° 2' 28.874" E	0.25	0.25	4.42	NL	19-Aug-22
109	133	Zuliatin	Desa Badang Sepakat, Kecamatan Tungkal Ulu	1° 11' 59.297" S	103° 3' 19.462" E	1.03	1.03	18.16	NL	07-Jul-22
110	134	Ali Mustofa	Desa Badang Sepakat, Kecamatan Tungkal Ulu	1° 12' 45.609" S	103° 2' 53.354" E	1.18	1.18	22.03	NL	25/07/2022



No	No	Nama Petani	Lokasi	Titik Koordinat		Ringkasan Data Area (Ha)		Perkiraan Produksi TBS Tahunan (MT)	Status Liability (L/NL)	Tanggal Bergabung
				Latitude / Garis lintang	Longitude / Garis bujur	Total Area yang Disertifikasi	Area Tertanam			
111	135	Andry Setiawan 1	Desa Badang Sepakat, Kecamatan Tungkal Ulu	1° 12' 46.105" S	103° 2' 33.197" E	2.00	2.00	40.08	NL	18/08/2023
	136	Andry Setiawan 2	Desa Badang Sepakat, Kecamatan Tungkal Ulu	1° 11' 47.808" S	103° 2' 29.488" E	0.29	0.29	5.13	NL	18/08/2023
112	137	Ania	Desa Badang Sepakat, Kecamatan Tungkal Ulu	1° 11' 58.608" S	103° 2' 44.630" E	0.24	0.24	4.17	NL	21/07/2023
113	138	Bambang Edi Sukatno	Desa Badang Sepakat, Kecamatan Tungkal Ulu	1° 12' 35.106" S	103° 2' 41.818" E	0.68	0.68	12.17	NL	19-Aug-22
114	139	Catur Adi Wibowo	Desa Badang Sepakat, Kecamatan Tungkal Ulu	1° 11' 45.932" S	103° 3' 34.191" E	0.93	0.93	19.11	NL	08-Jan-23
115	140	Dewi Restiani 1	Desa Pematang Pauh, Kecamatan Tungkal Ulu	1° 10' 15.715" S	103° 5' 4.653" E	0.67	0.67	14.10	NL	25-Jul-22
	141	Dewi Restiani 2	Desa Pematang Pauh, Kecamatan Tungkal Ulu	1° 10' 11.873" S	103° 5' 2.671" E	1.60	1.60	33.28	NL	25-Jul-22
116	142	Eka Setia Ningsih	Desa Badang Sepakat, Kecamatan Tungkal Ulu	1° 11' 33.608" S	103° 3' 36.077" E	1.05	1.05	22.62	NL	26/12/2022
117	143	Endang Purwaningsih	Desa Badang Sepakat, Kecamatan Tungkal Ulu	1° 12' 7.942" S	103° 2' 34.911" E	0.26	0.26	4.98	NL	01-Aug-22
118	144	Endra Susanto	Desa Badang Sepakat, Kecamatan Tungkal Ulu	1° 11' 42.102" S	103° 2' 37.064" E	0.70	0.70	14.69	NL	08-Jan-23
119	145	Hartini	Desa Badang Sepakat, Kecamatan Tungkal Ulu	1° 12' 9.337" S	103° 2' 38.237" E	0.29	0.29	5.98	NL	21/07/2023
120	146	Ibrahim Ali Totok Laksono	Desa Badang Sepakat, Kecamatan Tungkal Ulu	1° 12' 16.141" S	103° 2' 49.311" E	1.30	1.30	26.35	NL	18-Aug-23
121	147	Inem 1	Desa Badang Sepakat, Kecamatan Tungkal Ulu	1° 12' 39.530" S	103° 2' 44.222" E	1.34	1.34	26.39	NL	08-Aug-22
	148	Inem 2	Desa Badang Sepakat, Kecamatan Tungkal Ulu	1° 12' 39.662" S	103° 2' 46.736" E	1.30	1.30	25.41	NL	08-Aug-22
	149	Inem 3	Desa Badang Sepakat, Kecamatan Tungkal Ulu	1° 11' 39.603" S	103° 5' 12.825" E	1.96	1.96	39.32	NL	10-Oct-22
122	150	Kasiman	Desa Badang Sepakat, Kecamatan Tungkal Ulu	1° 11' 54.011" S	103° 2' 51.337" E	0.44	0.44	9.15	NL	07-Jul-22
123	151	Kasini Fitri	Desa Badang Sepakat, Kecamatan Tungkal Ulu	1° 12' 1.795" S	103° 3' 30.803" E	1.12	1.12	20.82	NL	18-Aug-23
124	152	Kasyanto	Desa Pematang Pauh, Kecamatan Tungkal Ulu	1° 9' 10.116" S	103° 4' 18.341" E	1.23	1.23	22.92	NL	28-Aug-22
125	153	Legiman	Desa Badang Sepakat, Kecamatan Tungkal Ulu	1° 13' 6.979" S	103° 2' 48.897" E	0.40	0.40	8.12	NL	28-Aug-22
126	154	Mahno 1	Desa Badang Sepakat, Kecamatan Tungkal Ulu	1° 11' 47.832" S	103° 2' 43.723" E	1.81	1.81	36.29	NL	15/8/2022
	155	Mahno 2	Desa Badang Sepakat, Kecamatan Tungkal Ulu	1° 11' 59.520" S	103° 3' 0.304" E	0.70	0.70	14.60	NL	15/8/2022
127	156	Marlina	Desa Badang Sepakat, Kecamatan Tungkal Ulu	1° 12' 0.339" S	103° 3' 24.009" E	0.80	0.80	16.67	NL	15-Aug-22
128	157	Masriya	Desa Badang Sepakat, Kecamatan Tungkal Ulu	1° 11' 47.286" S	103° 2' 11.380" E	1.71	1.71	34.49	NL	15-Aug-22
129	158	Muhamad Hasim Ali 1	Desa Badang Sepakat, Kecamatan Tungkal Ulu	1° 12' 16.381" S	103° 2' 53.564" E	2.00	2.00	38.00	NL	10-Aug-22
	159	Muhamad Hasim Ali 2	Desa Badang Sepakat, Kecamatan Tungkal Ulu	1° 11' 54.698" S	103° 3' 14.651" E	0.68	0.68	14.18	NL	10-Aug-22
130	160	Mulyono	Desa Pematang Pauh, Kecamatan Tungkal Ulu	1° 10' 20.943" S	103° 4' 55.548" E	1.15	1.15	23.38	NL	20-Aug-22
131	161	Muryanti	Desa Badang Sepakat, Kecamatan Tungkal Ulu	1° 12' 6.507" S	103° 2' 24.383" E	0.12	0.12	2.34	NL	04-Oct-22



No	No	Nama Petani	Lokasi	Titik Koordinat		Ringkasan Data Area (Ha)		Perkiraan Produksi TBS Tahunan (MT)	Status Liability (L/NL)	Tanggal Bergabung
				Latitude / Garis lintang	Longitude / Garis bujur	Total Area yang Disertifikasi	Area Tertanam			
132	162	Nasan 1	Desa Badang Sepakat, Kecamatan Tungkal Ulu	1° 13' 3.321" S	103° 2' 43.338" E	1.75	1.75	34.48	NL	15/08/2022
	163	Nasan 2	Desa Badang Sepakat, Kecamatan Tungkal Ulu	1° 11' 39.829" S	103° 3' 22.925" E	1.00	1.00	20.24	NL	15/08/2022
133	164	Nasip 1	Desa Badang Sepakat, Kecamatan Tungkal Ulu	1° 12' 34.271" S	103° 2' 44.560" E	1.60	1.60	31.43	NL	15-Aug-22
	165	Nasip 2	Desa Badang Sepakat, Kecamatan Tungkal Ulu	1° 12' 53.679" S	103° 2' 42.844" E	1.50	1.50	28.28	NL	15-Aug-22
	166	Nasip 3	Desa Badang Sepakat, Kecamatan Tungkal Ulu	1° 11' 41.405" S	103° 2' 40.213" E	2.00	2.00	37.03	NL	08-Aug-22
134	167	Ngatmi 1	Desa Badang Sepakat, Kecamatan Tungkal Ulu	1° 12' 0.889" S	103° 2' 47.510" E	0.24	0.24	4.75	NL	08-Aug-22
	168	Ngatmi 2	Desa Badang Sepakat, Kecamatan Tungkal Ulu	1° 11' 52.004" S	103° 2' 30.384" E	1.93	1.93	38.77	NL	08-Aug-22
	169	Ngatmi 3	Desa Badang Sepakat, Kecamatan Tungkal Ulu	1° 11' 40.654" S	103° 2' 32.626" E	0.67	0.67	14.03	NL	08-Aug-22
135	170	Nurul Huda	Desa Badang Sepakat, Kecamatan Tungkal Ulu	1° 12' 28.478" S	103° 2' 27.607" E	0.50	0.50	10.07	NL	25-Jul-22
136	171	Ratmini 1	Desa Badang Sepakat, Kecamatan Tungkal Ulu	1° 12' 44.136" S	103° 2' 38.786" E	2.00	2.00	38.04	NL	18/08/2023
	172	Ratmini 2	Desa Badang Sepakat, Kecamatan Tungkal Ulu	1° 11' 50.769" S	103° 2' 25.601" E	2.00	2.00	40.08	NL	18/08/2023
137	173	Ricky Pranata	Desa Tanjung Tayas, Kecamatan Tungkal Ulu	1° 11' 42.957" S	103° 4' 5.190" E	1.00	1.00	18.51	NL	20/07/2023
138	174	Riski Sahadatul Khotimah	Desa Badang Sepakat, Kecamatan Tungkal Ulu	1° 11' 19.251" S	103° 2' 2.929" E	1.38	1.38	29.94	NL	08-Aug-22
139	175	Rubianto	Desa Badang Sepakat, Kecamatan Tungkal Ulu	1° 11' 54.458" S	103° 2' 59.861" E	1.07	1.07	23.97	NL	08-Aug-22
140	176	Salijo	Desa Badang Sepakat, Kecamatan Tungkal Ulu	1° 11' 42.006" S	103° 2' 14.260" E	0.50	0.50	9.26	NL	15-Aug-22
141	177	Samikun 1	Desa Badang Sepakat, Kecamatan Tungkal Ulu	1° 12' 2.874" S	103° 2' 47.435" E	0.50	0.50	9.46	NL	19-Aug-23
	178	Samikun 2	Desa Badang Sepakat, Kecamatan Tungkal Ulu	1° 12' 8.172" S	103° 2' 47.653" E	0.60	0.60	11.29	NL	19-Aug-23
142	179	Sarikem	Desa Badang Sepakat, Kecamatan Tungkal Ulu	1° 12' 1.806" S	103° 2' 27.848" E	0.44	0.44	8.57	NL	18-Aug-23
143	180	Sehmiati 1	Desa Badang Sepakat, Kecamatan Tungkal Ulu	1° 11' 25.618" S	103° 3' 28.972" E	1.00	1.00	19.62	NL	10-Aug-22
	181	Sehmiati 2	Desa Badang Sepakat, Kecamatan Tungkal Ulu	1° 12' 30.769" S	103° 2' 21.919" E	0.42	0.42	8.25	NL	19-Aug-22
144	182	Sodiq Purwanto	Desa Tanjung Tayas, Kecamatan Tungkal Ulu	1° 11' 44.551" S	103° 4' 16.156" E	0.59	0.59	12.49	NL	08-Aug-22
145	183	Sugeng 1	Desa Badang Sepakat, Kecamatan Tungkal Ulu	1° 13' 3.048" S	103° 2' 19.357" E	4.20	4.20	85.08	NL	08-Aug-22
	184	Sugeng 2	Desa Badang Sepakat, Kecamatan Tungkal Ulu	1° 12' 2.974" S	103° 2' 57.611" E	1.98	1.98	39.77	NL	08-Aug-22
	185	Sugeng 3	Desa Badang Sepakat, Kecamatan Tungkal Ulu	1° 12' 8.379" S	103° 2' 54.972" E	1.34	1.34	27.09	NL	08-Aug-22
146	186	Sugeng Riadi 1	Desa Badang Sepakat, Kecamatan Tungkal Ulu	1° 11' 36.927" S	103° 3' 33.190" E	2.00	2.00	40.08	NL	20-Aug-22
	187	Sugeng Riadi 2	Desa Badang Sepakat, Kecamatan Tungkal Ulu	1° 11' 40.846" S	103° 3' 32.649" E	2.00	2.00	39.37	NL	20-Aug-22
147	188	Suharno	Desa Badang Sepakat, Kecamatan Tungkal Ulu	1° 12' 12.091" S	103° 3' 22.362" E	1.84	1.84	36.16	NL	08-Aug-22



No	No	Nama Petani	Lokasi	Titik Koordinat		Ringkasan Data Area (Ha)		Perkiraan Produksi TBS Tahunan (MT)	Status Liability (L/NL)	Tanggal Bergabung
				Latitude / Garis lintang	Longitude / Garis bujur	Total Area yang Disertifikasi	Area Tertanam			
148	189	Sukarni	Desa Badang Sepakat, Kecamatan Tungkal Ulu	1° 12' 16.556" S	103° 2' 34.792" E	0.88	0.88	17.25	NL	01-Aug-22
149	190	Sukiyo 1	Desa Pematang Pauh, Kecamatan Tungkal Ulu	1° 10' 4.177" S	103° 5' 6.266" E	1.24	1.24	25.37	NL	08-Aug-22
	191	Sukiyo 2	Desa Pematang Pauh, Kecamatan Tungkal Ulu	1° 11' 9.651" S	103° 5' 0.849" E	1.40	1.40	28.30	NL	08-Aug-22
	192	Sukiyo 3	Desa Badang Sepakat, Kecamatan Tungkal Ulu	1° 12' 23.917" S	103° 3' 6.371" E	0.25	0.25	5.03	NL	08-Aug-22
	193	Sukiyo 4	Desa Badang Sepakat, Kecamatan Tungkal Ulu	1° 12' 47.816" S	103° 2' 43.118" E	1.75	1.75	35.16	NL	08-Aug-22
	194	Sukiyo 5	Desa Badang Sepakat, Kecamatan Tungkal Ulu	1° 12' 13.495" S	103° 2' 35.182" E	0.24	0.24	5.01	NL	08-Aug-22
	195	Sukiyo 6	Desa Badang Sepakat, Kecamatan Tungkal Ulu	1° 12' 13.532" S	103° 2' 34.340" E	0.26	0.26	5.62	NL	08-Aug-22
	196	Sukiyo 7	Desa Badang Sepakat, Kecamatan Tungkal Ulu	1° 11' 45.320" S	103° 2' 57.423" E	2.00	2.00	40.02	NL	08-Aug-22
	197	Sukiyo 8	Desa Badang Sepakat, Kecamatan Tungkal Ulu	1° 11' 50.067" S	103° 2' 56.215" E	1.00	1.00	20.24	NL	08-Aug-22
150	198	Sulastri A	Desa Tanjung Tayas, Kecamatan Tungkal Ulu	1° 13' 11.832" S	103° 4' 49.392" E	1.04	1.04	19.24	NL	18-Aug-23
151	199	Sumarni	Desa Badang Sepakat, Kecamatan Tungkal Ulu	1° 12' 34.860" S	103° 2' 47.663" E	0.88	0.88	18.20	NL	15/08/2022
152	200	Sumiati	Desa Badang Sepakat, Kecamatan Tungkal Ulu	1° 11' 45.852" S	103° 2' 41.739" E	0.45	0.45	9.09	NL	18-Aug-23
153	201	Sunarto A	Desa Pematang Pauh, Kecamatan Tungkal Ulu	1° 10' 32.143" S	103° 4' 39.232" E	1.53	1.53	28.92	NL	18-Aug-23
154	202	Suparjo	Desa Badang Sepakat, Kecamatan Tungkal Ulu	1° 11' 55.700" S	103° 3' 17.720" E	1.59	1.59	32.01	NL	18-Aug-23
155	203	Suparmi	Desa Badang Sepakat, Kecamatan Tungkal Ulu	1° 13' 15.599" S	103° 3' 2.480" E	1.00	1.00	20.21	NL	20/07/2023
156	204	Supin	Desa Badang Sepakat, Kecamatan Tungkal Ulu	1° 12' 11.936" S	103° 2' 44.488" E	0.23	0.23	4.67	NL	21/07/2023
157	205	Tentrem Raharjo	Desa Pematang Pauh, Kecamatan Tungkal Ulu	1° 10' 17.750" S	103° 5' 45.257" E	4.60	4.60	90.86	NL	20-Aug-22
158	206	Wajiono	Desa Badang Sepakat, Kecamatan Tungkal Ulu	1° 11' 48.604" S	103° 2' 53.476" E	0.22	0.22	4.71	NL	15-Aug-22
159	207	Wartinem	Desa Badang Sepakat, Kecamatan Tungkal Ulu	1° 11' 49.239" S	103° 2' 50.344" E	0.41	0.41	8.07	NL	08-Aug-22
160	208	Wiliasni	Desa Pematang Pauh, Kecamatan Tungkal Ulu	1° 10' 32.712" S	103° 5' 41.955" E	3.40	3.40	67.42	NL	15-Aug-22
161	209	Wiwin Purwaningsih	Desa Tanjung Tayas, Kecamatan Tungkal Ulu	1° 11' 14.129" S	103° 3' 23.452" E	1.00	1.00	20.24	NL	15/7/2023
162	210	Wiyati	Desa Tanjung Tayas, Kecamatan Tungkal Ulu	1° 11' 56.342" S	103° 2' 40.502" E	0.27	0.27	6.09	NL	21/07/2023
163	211	Basiran 1	Desa Badang Sepakat, Kecamatan Tungkal Ulu	1° 13' 8.528" S	103° 4' 8.799" E	0.75	0.75	15.66	NL	25-Jul-22
	212	Basiran 2	Desa Tanjung Tayas, Kecamatan Tungkal Ulu	1° 11' 40.838" S	103° 3' 28.693" E	0.78	0.78	16.11	NL	25-Jul-22
164	213	Desi Lestari	Desa Tanjung Tayas, Kecamatan Tungkal Ulu	1° 11' 31.721" S	103° 3' 47.792" E	1.82	1.82	36.58	NL	15-Aug-22
165	214	Eddy Suyono	Desa Badang Sepakat, Kecamatan Tungkal Ulu	1° 12' 6.707" S	103° 2' 25.315" E	0.24	0.24	5.02	NL	26-Dec-22
166	215	Eko Budiono 1	Desa Badang Sepakat, Kecamatan Tungkal Ulu	1° 12' 58.411" S	103° 4' 13.334" E	0.75	0.75	15.73	NL	26-Dec-22



No	No	Nama Petani	Lokasi	Titik Koordinat		Ringkasan Data Area (Ha)		Perkiraan Produksi TBS Tahunan (MT)	Status Liability (L/NL)	Tanggal Bergabung
				Latitude / Garis lintang	Longitude / Garis bujur	Total Area yang Disertifikasi	Area Tertanam			
	216	Eko Budiono 2	Desa Badang Sepakat, Kecamatan Tungkal Ulu	1° 13' 1.809" S	103° 2' 13.052" E	0.83	0.83	17.18	NL	26-Dec-22
	217	Eko Budiono 3	Desa Badang Sepakat, Kecamatan Tungkal Ulu	1° 11' 38.930" S	103° 3' 12.178" E	0.35	0.35	6.94	NL	26-Dec-22
	218	Eko Budiono 4	Desa Badang Sepakat, Kecamatan Tungkal Ulu	1° 11' 53.084" S	103° 3' 18.003" E	0.60	0.60	12.78	NL	26-Dec-22
167	219	Eni Purwati	Desa Badang Sepakat, Kecamatan Tungkal Ulu	1° 12' 18.203" S	103° 4' 25.485" E	1.50	1.50	30.31	NL	07-Aug-22
168	220	Hadi Sucipto	Desa Tanjung Tayas, Kecamatan Tungkal Ulu	1° 11' 10.970" S	103° 3' 55.863" E	1.20	1.20	24.38	NL	19-Aug-22
169	221	Imam Yulianto	Desa Badang Sepakat, Kecamatan Tungkal Ulu	1° 11' 23.062" S	103° 3' 39.012" E	1.15	1.15	24.49	NL	19-Aug-22
170	222	Jumono	Desa Badang Sepakat, Kecamatan Tungkal Ulu	1° 11' 47.218" S	103° 2' 34.921" E	0.25	0.25	4.92	NL	07-Jul-22
171	223	Kosim	Desa Badang Sepakat, Kecamatan Tungkal Ulu	1° 12' 57.887" S	103° 2' 8.740" E	0.56	0.56	11.95	NL	26-Dec-22
172	224	Kurnelliyus Gimo	Desa Badang Sepakat, Kecamatan Tungkal Ulu	1° 11' 52.372" S	103° 2' 53.023" E	2.00	2.00	40.08	NL	08-Jul-22
173	225	Lusmiati	Desa Badang Sepakat, Kecamatan Tungkal Ulu	1° 12' 47.076" S	103° 3' 23.835" E	0.79	0.79	16.44	NL	07-Aug-22
174	226	Marno	Desa Badang Sepakat, Kecamatan Tungkal Ulu	1° 11' 34.523" S	103° 3' 39.025" E	1.00	1.00	20.24	NL	20-Aug-22
175	227	Mulyadi	Desa Badang Sepakat, Kecamatan Tungkal Ulu	1° 11' 3.042" S	103° 2' 35.178" E	1.47	1.47	29.63	NL	15-Aug-22
176	228	Ngatijo	Desa Badang Sepakat, Kecamatan Tungkal Ulu	1° 12' 59.273" S	103° 2' 16.228" E	1.00	1.00	20.28	NL	15-Aug-22
177	229	Niswan 1	Desa Tanjung Tayas, Kecamatan Tungkal Ulu	1° 11' 29.713" S	103° 4' 42.612" E	1.37	1.37	28.79	NL	26-Dec-22
	230	Niswan 2	Desa Badang Sepakat, Kecamatan Tungkal Ulu	1° 11' 49.900" S	103° 3' 24.979" E	1.55	1.55	30.44	NL	26-Dec-20
178	231	Nurhayati	Desa Badang Sepakat, Kecamatan Tungkal Ulu	1° 12' 10.306" S	103° 2' 47.529" E	0.24	0.24	4.88	NL	26-Dec-22
179	232	Rajiman	Desa Badang Sepakat, Kecamatan Tungkal Ulu	1° 12' 55.048" S	103° 2' 47.294" E	1.12	1.12	20.76	NL	15-Aug-22
180	233	Rasikun	Desa Tanjung Tayas, Kecamatan Tungkal Ulu	1° 11' 18.984" S	103° 3' 55.014" E	2.40	2.40	47.90	NL	15-Aug-22
181	234	Raswan A 1	Desa Tanjung Tayas, Kecamatan Tungkal Ulu	1° 10' 56.951" S	103° 3' 22.292" E	1.40	1.40	28.36	NL	20-Aug-22
	235	Raswan A 2	Desa Badang Sepakat, Kecamatan Tungkal Ulu	1° 12' 48.162" S	103° 2' 37.317" E	0.95	0.95	19.57	NL	20-Aug-22
	236	Raswan A 3	Desa Badang Sepakat, Kecamatan Tungkal Ulu	1° 12' 28.025" S	103° 2' 21.618" E	0.95	0.95	19.57	NL	20-Aug-22
	237	Raswan A 4	Desa Badang Sepakat, Kecamatan Tungkal Ulu	1° 11' 51.056" S	103° 1' 56.103" E	1.00	1.00	19.62	NL	20-Aug-22
182	238	Royiati	Desa Tanjung Tayas, Kecamatan Tungkal Ulu	1° 11' 41.522" S	103° 3' 55.045" E	1.73	1.73	34.52	NL	19-Aug-22
183	239	Samin	Desa Badang Sepakat, Kecamatan Tungkal Ulu	1° 11' 39.863" S	103° 3' 19.675" E	1.29	1.29	26.13	NL	20-Aug-22
184	240	Siti Rokayah 1	Desa Badang Sepakat, Kecamatan Tungkal Ulu	1° 12' 15.643" S	103° 2' 45.935" E	1.28	1.28	25.92	NL	08-Aug-22
	241	Siti Rokayah 2	Desa Tanjung Tayas, Kecamatan Tungkal Ulu	1° 11' 6.746" S	103° 3' 27.737" E	1.33	1.33	26.44	NL	08-Aug-22
185	242	Sonah	Desa Badang Sepakat, Kecamatan Tungkal Ulu	1° 12' 19.143" S	103° 2' 42.236" E	0.90	0.90	18.54	NL	15-Aug-22



No	No	Nama Petani	Lokasi	Titik Koordinat		Ringkasan Data Area (Ha)		Perkiraan Produksi TBS Tahunan (MT)	Status Liability (L/NL)	Tanggal Bergabung
				Latitude / Garis lintang	Longitude / Garis bujur	Total Area yang Disertifikasi	Area Tertanam			
186	243	Subakri	Desa Tanjung Tayas, Kecamatan Tungkal Ulu	1° 11' 37.688" S	103° 4' 0.965" E	1.03	1.03	20.32	NL	08-Jul-22
187	244	Sucipto	Desa Tanjung Tayas, Kecamatan Tungkal Ulu	1° 11' 39.312" S	103° 3' 56.546" E	1.57	1.57	32.74	NL	19-Aug-22
188	245	Sudar 1	Desa Tanjung Tayas, Kecamatan Tungkal Ulu	1° 11' 38.355" S	103° 3' 45.537" E	1.73	1.73	34.78	NL	07-Aug-22
	246	Sudar 2	Desa Tanjung Tayas, Kecamatan Tungkal Ulu	1° 11' 36.399" S	103° 3' 49.073" E	1.23	1.23	25.04	NL	07-Aug-22
	247	Sudar 3	Desa Badang Sepakat, Kecamatan Tungkal Ulu	1° 11' 23.236" S	103° 2' 7.610" E	1.04	1.04	19.20	NL	07-Aug-22
	248	Sudar 4	Desa Badang Sepakat, Kecamatan Tungkal Ulu	1° 12' 9.882" S	103° 2' 14.186" E	0.27	0.27	6.02	NL	07-Aug-22
189	249	Sugiarto 1	Desa Badang Sepakat, Kecamatan Tungkal Ulu	1° 12' 52.504" S	103° 2' 8.069" E	1.29	1.29	27.25	NL	26-Dec-22
	250	Sugiarto 2	Desa Badang Sepakat, Kecamatan Tungkal Ulu	1° 11' 32.445" S	103° 3' 33.086" E	0.98	0.98	19.27	NL	26-Dec-22
	251	Sugiarto 3	Desa Badang Sepakat, Kecamatan Tungkal Ulu	1° 11' 40.735" S	103° 3' 15.184" E	0.94	0.94	19.24	NL	26-Dec-22
190	252	Suhendri	Desa Tanjung Tayas, Kecamatan Tungkal Ulu	1° 11' 7.467" S	103° 3' 20.222" E	2.00	2.00	40.04	NL	15-Aug-22
191	253	Sukamto 1	Desa Badang Sepakat, Kecamatan Tungkal Ulu	1° 12' 10.058" S	103° 2' 23.732" E	0.24	0.24	5.05	NL	07-Aug-22
	254	Sukamto 2	Desa Tanjung Tayas, Kecamatan Tungkal Ulu	1° 12' 20.578" S	103° 4' 24.688" E	0.89	0.89	18.30	NL	07-Aug-22
	255	Sukamto 3	Desa Tanjung Tayas, Kecamatan Tungkal Ulu	1° 11' 36.892" S	103° 4' 57.875" E	0.78	0.78	16.32	NL	07-Aug-22
192	256	Sulbani	Desa Badang Sepakat, Kecamatan Tungkal Ulu	1° 11' 48.458" S	103° 2' 40.085" E	1.35	1.35	26.39	NL	07-Aug-22
193	257	Sumadi 1	Desa Badang Sepakat, Kecamatan Tungkal Ulu	1° 12' 24.657" S	103° 3' 2.805" E	0.35	0.35	6.94	NL	15-Aug-22
	258	Sumadi 2	Desa Badang Sepakat, Kecamatan Tungkal Ulu	1° 12' 23.617" S	103° 3' 4.231" E	0.50	0.50	10.07	NL	20-Aug-22
194	259	Suparto 1	Desa Badang Sepakat, Kecamatan Tungkal Ulu	1° 12' 59.870" S	103° 2' 10.593" E	1.20	1.20	24.43	NL	07-Aug-22
	260	Suparto 2	Desa Badang Sepakat, Kecamatan Tungkal Ulu	1° 12' 53.787" S	103° 2' 53.666" E	0.90	0.90	18.59	NL	15-Aug-22
195	261	Supiati	Desa Tanjung Tayas, Kecamatan Tungkal Ulu	1° 11' 4.076" S	103° 3' 19.062" E	0.93	0.93	19.18	NL	08-Jul-22
196	262	Suranti	Desa Badang Sepakat, Kecamatan Tungkal Ulu	1° 11' 48.989" S	103° 2' 34.697" E	1.48	1.48	29.90	NL	15-Aug-22
197	263	Susilawati	Desa Badang Sepakat, Kecamatan Tungkal Ulu	1° 12' 53.198" S	103° 2' 55.496" E	1.01	1.01	20.28	NL	15-Aug-22
198	264	Suwondo 1	Desa Badang Sepakat, Kecamatan Tungkal Ulu	1° 12' 6.406" S	103° 2' 19.748" E	0.25	0.25	4.97	NL	15-Aug-22
	265	Suwondo 2	Desa Tanjung Tayas, Kecamatan Tungkal Ulu	1° 11' 31.184" S	103° 3' 50.796" E	1.71	1.71	33.52	NL	15-Aug-22
199	266	Suyetno 1	Desa Badang Sepakat, Kecamatan Tungkal Ulu	1° 11' 47.715" S	103° 3' 31.983" E	0.83	0.83	17.17	NL	19-Aug-22
	267	Suyetno 2	Desa Badang Sepakat, Kecamatan Tungkal Ulu	1° 12' 29.766" S	103° 2' 24.864" E	1.25	1.25	25.39	NL	19-Aug-22
	268	Suyetno 3	Desa Tanjung Tayas, Kecamatan Tungkal Ulu	1° 12' 32.562" S	103° 4' 42.030" E	1.59	1.59	32.01	NL	19-Aug-22
200	269	Taryo	Desa Tanjung Tayas, Kecamatan Tungkal Ulu	1° 11' 14.591" S	103° 3' 33.715" E	1.34	1.34	25.19	NL	20-Aug-22



No	No	Nama Petani	Lokasi	Titik Koordinat		Ringkasan Data Area (Ha)		Perkiraan Produksi TBS Tahunan (MT)	Status Liability (L/NL)	Tanggal Bergabung
				Latitude / Garis lintang	Longitude / Garis bujur	Total Area yang Disertifikasi	Area Tertanam			
201	270	TH Sunarti	Desa Badang Sepakat, Kecamatan Tungkal Ulu	1° 11' 51.919" S	103° 3' 0.425" E	1.12	1.12	20.90	NL	07-Aug-22
202	271	Tias Fitri Rahayu	Desa Badang Sepakat, Kecamatan Tungkal Ulu	1° 12' 19.869" S	103° 3' 18.141" E	1.02	1.02	18.98	NL	20-Aug-22
203	272	Tugi Priono 1	Desa Badang Sepakat, Kecamatan Tungkal Ulu	1° 11' 30.312" S	103° 4' 37.384" E	0.50	0.50	9.86	NL	26-Dec-22
	273	Tugi Priono 2	Desa Tanjung Tayas, Kecamatan Tungkal Ulu	1° 11' 9.995" S	103° 3' 24.357" E	1.49	1.49	28.00	NL	26-Dec-22
	274	Tugi Priono 3	Desa Badang Sepakat, Kecamatan Tungkal Ulu	1° 12' 45.785" S	103° 2' 29.165" E	0.75	0.75	15.73	NL	26-Dec-22
204	275	Umiatun (Sumadi) A	Desa Badang Sepakat, Kecamatan Tungkal Ulu	1° 11' 56.252" S	103° 2' 45.537" E	1.87	1.87	37.60	NL	02-Aug-22
205	276	Umiatun(Mahno) B1	Desa Badang Sepakat, Kecamatan Tungkal Ulu	1° 11' 47.405" S	103° 2' 47.044" E	0.70	0.70	14.69	NL	18-Aug-22
	277	Umiatun(Mahno) B2	Desa Badang Sepakat, Kecamatan Tungkal Ulu	1° 12' 13.897" S	103° 2' 38.400" E	0.55	0.55	11.76	NL	18-Aug-22
206	278	Usman Wahyudi	Desa Badang Sepakat, Kecamatan Tungkal Ulu	1° 12' 6.427" S	103° 2' 20.553" E	0.27	0.27	5.85	NL	26-Dec-22
207	279	Waris	Desa Tanjung Tayas, Kecamatan Tungkal Ulu	1° 11' 4.997" S	103° 3' 23.811" E	1.39	1.39	28.09	NL	28-Aug-22
208	280	Wasito Bejak	Desa Badang Sepakat, Kecamatan Tungkal Ulu	1° 12' 53.616" S	103° 2' 51.602" E	1.10	1.10	20.47	NL	18-Aug-22
209	281	Wiwik Sekar	Desa Badang Sepakat, Kecamatan Tungkal Ulu	1° 12' 13.317" S	103° 2' 50.054" E	1.32	1.32	24.76	NL	07-Jul-22
210	282	Yohanes Riwanto	Desa Badang Sepakat, Kecamatan Tungkal Ulu	1° 11' 49.901" S	103° 3' 21.756" E	1.01	1.01	23.97	NL	20-Aug-22
TOTAL						338.04	338.04	6,714.42		

Note: L - memiliki Liability; NL - tidak memiliki Liability

Organisasi Kebun Pemasok / Estate / Anggota Petani untuk sertifikasi tidak termasuk pengembangan penanaman baru Sebagai konsekuensi, tidak melewati proses New Planting Procedure

Untuk menavigasi detail RaCP, informasi lebih lanjut terkait dengan potensi pertanggungjawaban dapat ditemukan dari situs web (<https://www.rspo.org/certification/remediation-and-compensation/racp-tracker>)



3. Peta Lokasi Perkumpulan Tani Maju Badang Sepakat

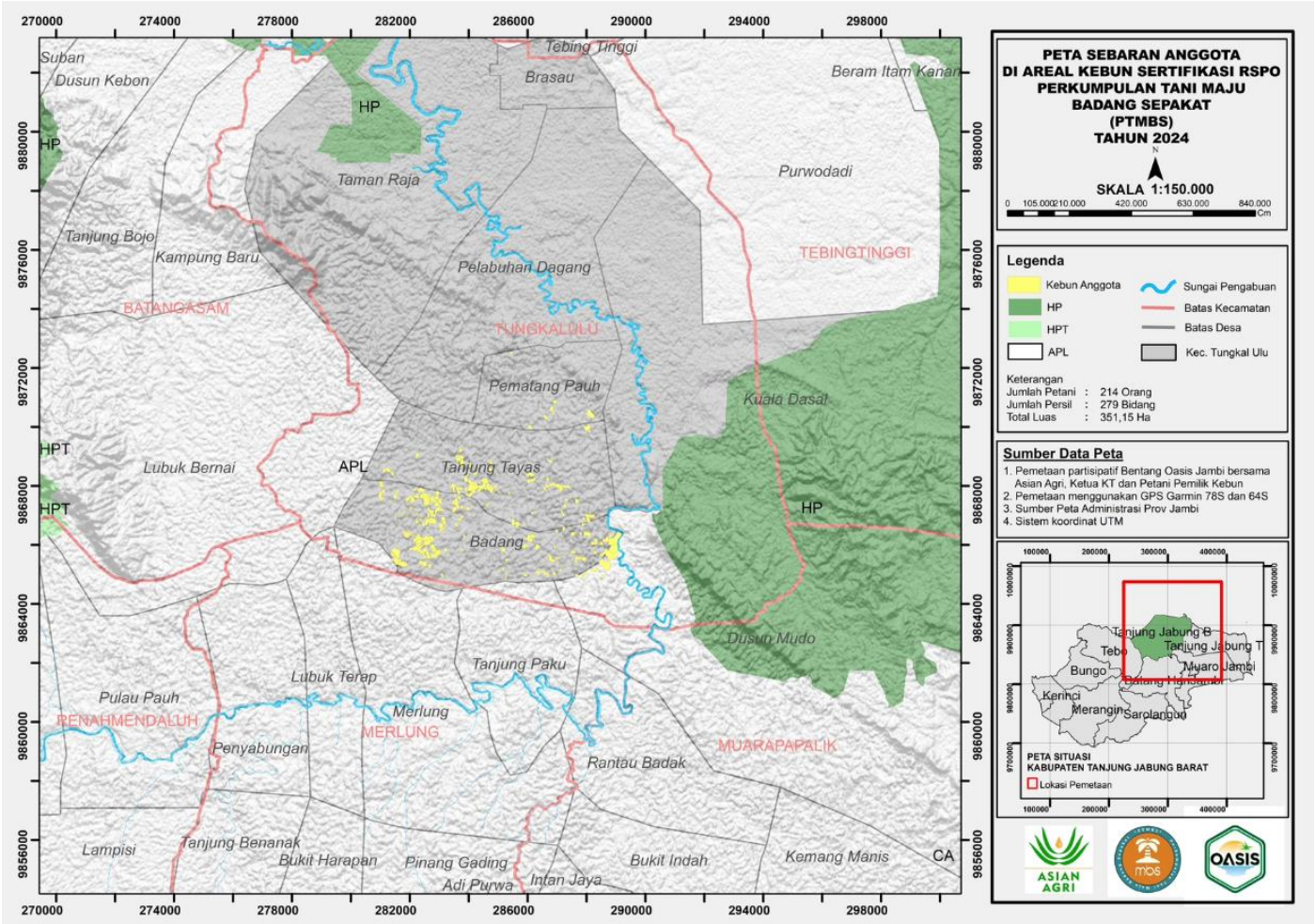

BSI Services Malaysia Sdn. Bhd. Adalah Lembaga terakreditasi yang menyediakan jasa sertifikasi RSPO P&C dan RSPO SCCS pihak ketiga yang independen. BSI Malaysia adalah anak perusahaan BSI Group, perusahaan Royal Charter Kerajaan Inggris. BSI adalah merk terpercaya di dunia dalam penyediaan solusi perkembangan bisnis dengan lebih dari 86.000 klien pada lebih dari 193 negara di seluruh dunia. Misi BSI adalah untuk membagikan pengetahuan, inovasi dan praktek-praktek terbaik yang membantu organisasi dalam membuat kesempurnaan sebagai kebiasaan. BSI adalah Badan Standardisasi Nasional di Kerajaan Inggris. BSI Services Malaysia Sdn. Bhd. Memiliki kantor dengan afiliasi RSPO di Indonesia, Australia, China dan India.

Tim audit untuk audit ini akan terdiri atas:

Tim Audit	Peran / Area Persyaratan	Kualifikasi dan Pengalaman
Eko Prastio Ramadhan	Team Leader Dalam audit ini melakukan penilaian Aspek legal, Kode etik, Pengelolaan ekonomi jangka panjang, Prosedur operasional, Kebijakan organisasi, ICS D.	Edukasi: Lulusan Sarjana Kehutanan dengan Jurusan Konservasi Sumberdaya Hutan, Lulusan dari Institut Pertanian Bogor (IPB) tahun 2010. Pengalaman Kerja: pengalaman kerja 6 tahun di bidang industri perkebunan kelapa sawit di Indonesia sebagai Sustainability. Memiliki pengalaman lebih dari 4 tahun bekerja sebagai Auditor Lembaga Sertifikasi dan terlibat dalam proses audit untuk beberapa skema, khususnya RSPO dan ISPO. Pelatihan-pelatihan: Telah mengikuti dan lulus dalam pelatihan ISO 9001 Lead Auditor Course, ISO 14001 Lead



		<p>Auditor Course, ISO 45001 Lead Auditor Course, Endorsed RSPO P&C Lead Auditor Course, Endorsed RSPO SCCS Lead Auditor.</p> <p>Kemampuan berbahasa: Berbahasa Indonesia dan berbahasa Inggris.</p>
Briyogi Shadiwa	<p>Team Member</p> <p>Dalam audit ini melakukan penilaian aspek Sosial, Ketenagakerjaan, Perbaikan berkelanjutan,</p>	<p>Edukasi: Lulusan Diploma Program Keahlian Perkebunan Kelapa Sawit dari Institut Pertanian Bogor.</p> <p>Pengalaman kerja: Memiliki pengalaman kerja lebih dari 5 tahun di industri perkebunan kelapa sawit di Indonesia sebagai Asisten Agronomi. Memiliki pengalaman lebih dari 5 tahun bekerja sebagai Auditor Lembaga Sertifikasi dan terlibat dalam proses audit untuk beberapa skema, khususnya RSPO dan ISPO.</p> <p>Pelatihan-pelatihan: Telah mengikuti dan lulus dalam pelatihan: Ahli K3 Umum, Endorsed RSPO P&C Lead Auditor Course, RSPO ISH Standard Training Course, Endorsed RSPO Supply Chain Lead Auditor Training Course, SA8000 requirement course.</p> <p>Kemampuan berbahasa: Lancar berbahasa Indonesia dan Bahasa Inggris.</p>
Nanang Rusmana	<p>Team Member</p> <p>Dalam audit ini melakukan penilaian Kesehatan dan keselamatan kerja, Hak Asasi Manusia, Pengelolaan lingkungan, NKT dan Konservasi, ICS.</p>	<p>Edukasi: Lulusan Sarjana Kehutanan dengan Jurusan Konservasi Sumberdaya Hutan, Lulusan dari Institut Pertanian Bogor (IPB).</p> <p>Pengalaman kerja: Memiliki pengalaman kerja 5 tahun di industri perkebunan kelapa sawit di Indonesia sebagai Asisten EHS. Memiliki pengalaman kerja 3 tahun di industry pertambangan sebagai Environment Coordinator dan SHE Coordinator. Memiliki pengalaman lebih dari 6 tahun bekerja sebagai Auditor Lembaga Sertifikasi dan terlibat dalam proses audit untuk beberapa skema, khususnya RSPO dan ISPO.</p> <p>Pelatihan-pelatihan: Telah mengikuti dan lulus dalam pelatihan; ISO 9001:2015 Lead Auditor Course, ISPO Auditor Course, ISO 14001:2015 Lead Auditor Course, ISO 45001:2018 Lead Auditor Course, Endorsed RSPO P&C Lead Auditor Course, Endorsed RSPO Supply Chain Certification Lead Auditor Course, SMK3 Auditor Course, HCV Assessor Course, General OHS Expert Course, SMETA Requirements training.</p> <p>Kemampuan berbahasa: Lancar berbahasa Indonesia dan Bahasa Inggris.</p>

Sebagai bentuk persiapan menghadapi audit, para pemangku kepentingan terkait diundang untuk memberikan masukan tertulis terkait penilaian audit ini dengan cara memberikan komentar terkait aspek-aspek terkait di dalam unit sertifikasi. Topik yang dapat Anda komentari seperti berikut, namun tidak terbatas pada:

- Perlindungan dan Konservasi lingkungan
- Hak Asasi Manusia & Kesejahteraan Pekerja
- Peluang untuk mendapatkan pekerjaan
- Pendekatan organisasi untuk Pengembangan Masyarakat
- Hubungan Anda dengan organisasi
- Partisipasi dalam pengambilan keputusan
- Persetujuan atas dasar informasi di awal tanpa paksaan (PADIATAPA)
- Saran untuk perbaikan



Komentar-komentar yang diterima dalam 30 hari sejak surat tertanggal surat ini akan dipertimbangkan dalam proses penilaian audit. Mohon masukkan detail-detail terkait bilamana kami perlu menghubungi anda untuk klarifikasi atau menindaklanjuti isu-isu yang anda layangkan.

Nama: Email:
 Jabatan: Nomor telepon:

Apabila Anda ingin komentar-komentar anda diperlakukan secara rahasia atau tetap anonim, mohon tuliskan "RAHASIA" dalam balasan anda. Anda dapat juga menyampaikan komentar-komentar secara langsung kepada:

Scheme Manager:

Dr. Chaiyaporn Seekao
 BSI Services Malaysia Sdn. Bhd.
 Suite 29.01 Level 29 The Gardens North
 Tower, Mid Valley City Lingkaran Syed
 Putra 59200 Kuala Lumpur
 Federal Territory, Malaysia
 Faks : +603 9212 9639
 Email : Chaiyaporn.Seekao@bsigroup.com

DAN / ATAU

Detail Auditee:

Ali Sudarto (Group Manager)
 Perkumpulan Tani Maju Badang Sepakat
 Desa Badang Sepakat, Kecamatan Tungkal Ulu,
 Kabupaten Tanjung Jabung Barat, Provinsi
 Jambi, Indonesia
 Email : badangsepakat24@gmail.com

Kami mengucapkan terimakasih atas komentar komentar Anda.

Salam hormat,

.....

Chaiyaporn Seekao, Ph.D
 Technical and Compliance Manager –
 Food (RSPO)
 BSI Services Malaysia Sdn Bhd