



Your partner
in progress

Tarikh: 25/07/2024

Pemberitahuan Awam: RSPO Penilaian Persijilan untuk Kilang Kelapa Sawit Lahad Datu (Lahad Datu Production Unit), J.C. Chang Holdings Sdn Bhd (Nombor Keanggotaan RSPO: 2-0029-06-000-00)

Kepada Pihak Kepentingan,

Ini adalah untuk memberitahu bahawa Kilang Kelapa Sawit Lahad Datu (Lahad Datu Production Unit) di bawah Syarikat Induk J.C. Chang Holdings Sdn Bhd dengan nombor keanggotaan RSPO (2-0029-06-000-00) telah melantik BSI Services Malaysia Sdn Bhd ("BSI Malaysia") untuk melaksanakan penilaian Persijilan Awal yang akan dilaksanakan di lokasi Kinabatangan, Sabah, Malaysia. Pelaksanaan persijilan akan bermula pada 03/09 hingga 06/09/2024 menggunakan persyarat standard Malaysia National Interpretation 2019 of the RSPO P&C 2018. Model rantai bekalan adalah Mass Balance.

Nombor RSPO PO ID untuk Kilang Kelapa Sawit Lahad Datu adalah: RSPO_PO1000005713

J C Chang Group ialah kumpulan perniagaan yang berpangkalan di Malaysia dan milik persendirian yang meliputi perniagaan dalam penanaman kelapa sawit, pengilangan dan penapisan minyak sawit, hartanah dan pembangunan, hotel, insurans, pembuatan dan perdagangan. Perladangan kelapa sawit dan pengilangan membentuk perniagaan teras J C Chang Group. J C Chang Group mempunyai satu kilang dan lima ladang kelapa sawit di Pahang, tiga kilang dan dua belas ladang kelapa sawit di Sabah. Jumlah kawasan ladang adalah kira-kira 40,000 hektar. Jumlah kapasiti pengilangan adalah kira-kira 200 MT/jam. J C Chang Group juga mempunyai satu kilang penapisan dan pembuatan di Pasir Gudang yang mengeluarkan pelbagai produk hiliran sawit untuk dieksport. J C Chang Group sentiasa menekankan dan menerima pakai Amalan Pertanian Baik (GAP) dan Amalan Pengurusan Baik (MAP) untuk memastikan pengurusan yang baik dan cekap dalam semua bidang aktiviti perniagaan bagi menggalakkan amalan mesra alam dan bertanggungjawab sosial dalam perniagaan teras perladangan dan kilang. Matlamat mereka adalah untuk merealisasikan dan meningkatkan pengeluaran dan pengedaran mampan produk sawit yang selamat dan berkualiti premium, selaras dengan objektif dan matlamat mereka untuk menyertai RSPO.

1. Maklumat yang berkaitan dengan data pengeluaran yang akan dinilai adalah sebagai berikut:

Kilang Kelapa Sawit Lahad Datu dan Sumber Pembekal			
Kilang Kelapa Sawit		Kilang Kelapa Sawit Lahad Datu	
Kapasiti KKS (ton/jam)		45 MT/jam	
Alamat / Lokasi		CL095327218, Tenegang-Koyah Kinabatangan, Sabah, Malaysia	
Rujukan GPS (dalam derajat, menit & detik)	Latitude/Garis lintang	005° 19' 09.20" N	
	Longitude/Garis bujur	118° 02' 34.10" E	
Anggaran Tahunan (MT)	Pegeluaran	CPO	16,222.70 mt
		PK	4,200.92 mt
		FFB/TBS	51,510.00 mt



2. Maklumat perincian mengenai Sumber Pembekal sebagai berikut:

No.	Ladang / Pekebun Kecil	Lokasi	Rujukan GPS		Ringkasan Kawasan (Ha)		Anggaran Keluaran FFB Tahunan (MT)	Status <i>Liability</i> (L/NL)	Tarikh sertai (untuk Petani bebas)
			Latitude / Garis lintang	Longitude / Garis bujur	Jum. kaw. yg akan diperakui	Kawasan ditanam			
1.	Ladang Hwa Li 2	Mukim Tenengangkoyah, 90200 Kinabatangan, Sabah, Malaysia	005° 19' 26.36" N	118° 2' 43.39" E	3,007.00	2,941.78	51,510.00	NL	N/A
TOTAL					3,007.00	2,941.78	51,510.00		

Note: L – memiliki *Liability*; NL – tidak memiliki *Liability*

Pembekal Ladang untuk persijilan ini tidak termasuk pengembangan penanaman baru Oleh yang sedemikian, tidak ada proses New Planting Procedure.

3. Lokasi Unit Pengurusan

Lahad Datu Palm Oil Mill

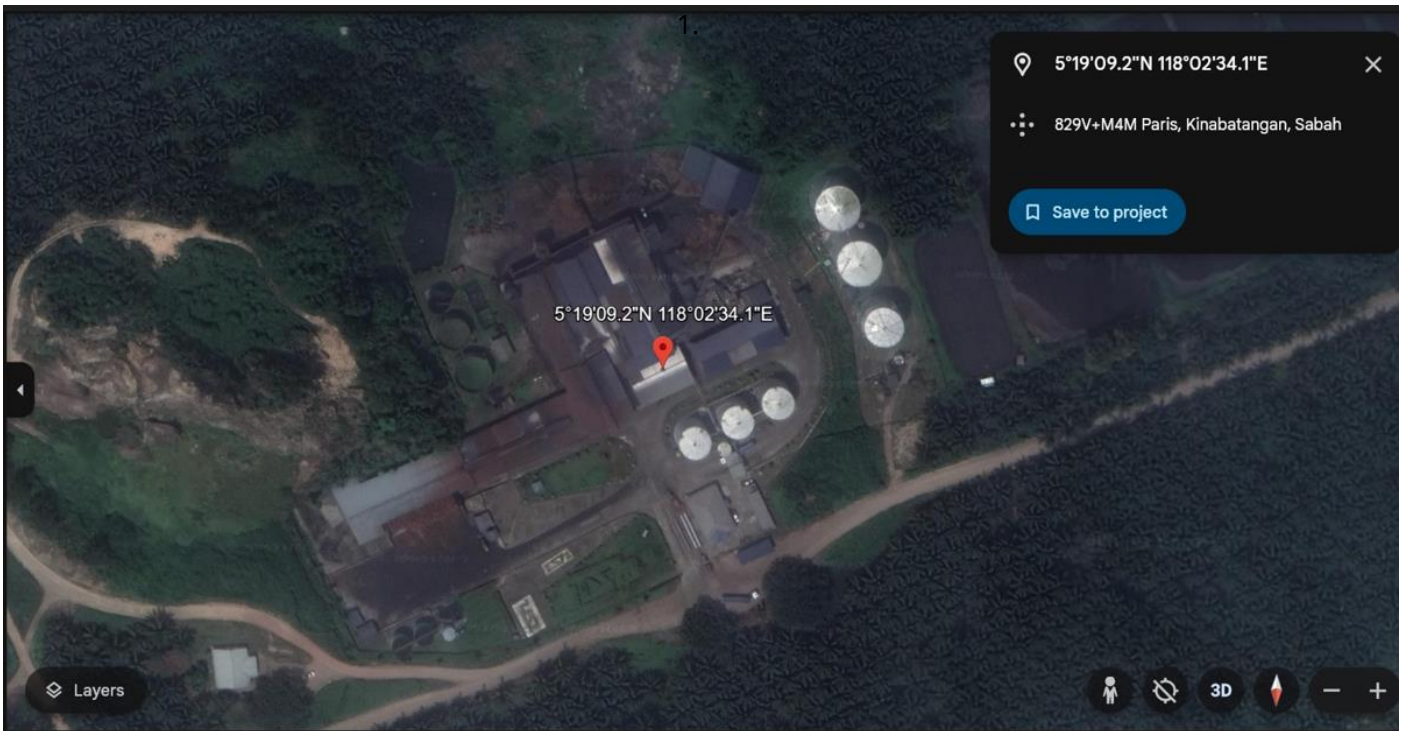

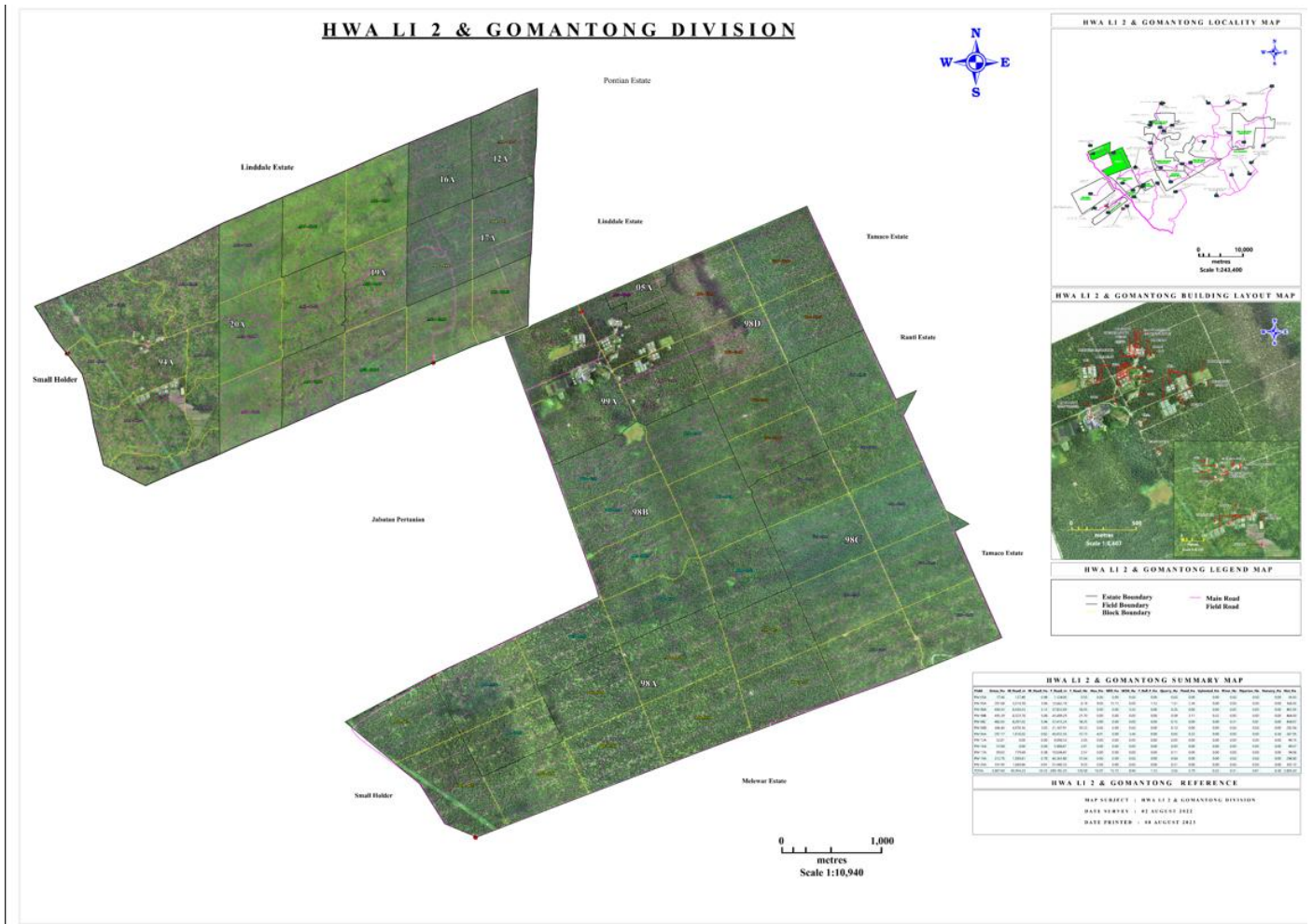

BSI Services Malaysia Sdn. Bhd. diakreditasi untuk menyediakan perkhidmatan persijilan RSPO P&C dan RSPO SCCS pihak ketiga yang bebas. BSI Malaysia adalah anak syarikat Kumpulan BSI, sebuah Syarikat Piagam Diraja Negara Inggeris. BSI adalah jenama dipercayai di dunia dalam menyediakan penyelesaian peningkatan perniagaan dengan lebih daripada 86,000 pelanggan di lebih dari 193 negara. Misi BSI adalah untuk berkongsi pengetahuan, inovasi dan amalan terbaik untuk membantu orang dan organisasi menjadikan kecemerlangan sebagai kebiasaan. BSI adalah Badan Piawai Nasional UK. BSI Services Malaysia Sdn. Bhd. Mempunyai pejabat gabungan RSPO di Indonesia, Australia, China dan India.

Pasukan Penilaian akan terdiri:

Nama	Peranan / Aspek Pengliputan	Kelayakan dan Pengalaman
Zulkifli bin Kamarol Zaman	Ketua Pasukan Audit Pelatih Keselamatan dan kesihatan pekerja, prosedur operasi, komitmen organisasi, pematuhan undang-undang, pelan ekonomi jangka panjang.	<ul style="list-style-type: none"> - Memiliki Ijazah Sarjana Muda Sains dalam Perniagaan Tani dari Universiti Putra Malaysia. - Mempunyai 10 tahun pengalaman dalam industri kelapa sawit bekerja sebagai Penolong Pengurus sebelum menyertai Badan Pensijilan sebagai Juruaudit. - Terlibat dalam operasi harian ladang serta amalan pengurusan terbaik untuk penanaman kelapa sawit. - Berjaya menamatkan Kursus IMS (ISO 9001, ISO 14001 dan ISO 45001), Kursus Ketua Juruaudit ISO



		9001, ISO 45001, RSPO P&C, RSPO SCCS, MSPO, MSPO SCCS, HCV-HCS Training dan SA8000.
Mohamed Hidhir bin Zainal Abidin	Ketua Pasukan Audit/ Ahli Pasukan Amalan pengurusan baik untuk kilang sawit dan ladang, aspek lingkungan hidup, HCV & perlepasan gas rumah hijau, penambahbaikan yang berterusan	<ul style="list-style-type: none"> - Memiliki Ijazah Sarjana Muda Kejuruteraan Kimia, Universiti Kebangsaan Malaysia. - Mempunyai pengalaman bekerja selama 7 tahun dalam bidang berkaitan dengan industri kelapa sawit, 5 tahun khusus dalam pengilangan kelapa sawit. - Memiliki pengalaman sebagai juruaudit untuk beberapa standard termasuk ISO 9001, ISO 14001, ISO 45001, MSPO dan RSPO di badan pensijilan sebelumnya. - Berjaya menamatkan Kursus Ketua Juruaudit ISO 9001, ISO 14001, ISO 45001, RSPO P&C, RSPO SCCS, Latihan MPOB MSPO, MSPO SCCS, Latihan HCV-HCS dan Latihan Keperluan SMETA.
Fahmi bin Othman	Ahli Pasukan Aspek social dan kebajikan pekerja, temuduga pihak kepentingan, hak asasi manusia, penilaian impak, polisi, rantaian bekalan untuk kilang sawit	<ul style="list-style-type: none"> - Memiliki Ijazah Sarjana Muda dalam Biologi Industri, Universiti Teknologi Malaysia, 2010. - Beliau mendapat pendedahan kerja dalam sektor perladangan, berkhidmat sebagai Penolong Pengurus dengan syarikat perladangan yang menguruskan operasi perladangan harian sebelum bertindak sebagai Pegawai Kelestarian selama 4 tahun. Dalam kerjayanya, Fahmi telah mengumpul lebih 9 tahun pengalaman pelaksanaan kemampunan termasuk kebajikan pekerja, pekerjaan pekerja, kesihatan & keselamatan, pemuliharaan dan perlindungan alam sekitar di kawasan penampunan dan pelan pengurusan penambahbaikan berterusan. Sebelum menyertai BSI, beliau adalah juruaudit untuk badan pensijilan tempatan lain yang berpengalaman dalam Audit Pensijilan MSPO dan PEFC. - Berjaya menamatkan Kursus Juruaudit Utama ISO 9001 & ISO 45001, MSPO 2530:2013, RSPO P&C, RSPO SCCS dan Akauntabiliti Sosial (SA8000).

Sebagai persediaan untuk proses penilaian, pihak berkepentingan yang berkaitan dijemput untuk memberikan input bertulis mengenai penilaian ini dengan memberi komen mengenai aspek-aspek yang berkaitan dengan unit pensijilan. Topik yang mungkin ingin anda komen adalah seperti berikut tetapi tidak terhad kepada:

- Perlindungan dan Penjagaan lingkungan hidup
- Hak Asasi Manusia & kebajikan pekerja
- Peluang pekerjaan
- Pendekatan pihak syarikat dalam kemajuan komuniti
- Perhubungan anda dengan pihak syarikat
- Penyertaan dalam proses membuat keputusan
- Free, prior and informed consent
- Cadangan-cadangan penambahbaikan

Komen yang diterima dalam masa 30 hari dari tarikh surat ini akan dipertimbangkan dalam Penilaian. Sila sertakan butir-butir berikut sekiranya kami mungkin perlu menghubungi anda untuk mendapatkan penjelasan atau tindakan lanjut mengenai masalah yang dibangkitkan oleh anda.



Nama:

Emel:

Jabatan:

Nombor telefon:

Jika komen-komen yang anda hendak ajukan itu berbentuk sulit dan rahsia atau tidak ingin diketahui penamanya, sila nyatakan "SULIT" dan hantarkan kepada:

Pengurus Skim:

Dr. Chaiyaporn Seekao
BSI Services Malaysia Sdn. Bhd.
Suite 29.01 Level 29 The Gardens North
Tower, Mid Valley City Lingkaran Syed
Putra 59200 Kuala Lumpur
Wilayah Persekutuan, Malaysia
Faks : +603 9212 9639
Emel : chaiyaporn.seekao@bsigroup.com

DAN / ATAU

Auditee:

En. Wong Chun Wei
J.C. Chang Holdings Sdn. Bhd.
Unit 30-01, Level 30, Menara Landmark
No. 12, Jalan Ngee Heng
80000 Johor Bahru
Johor, Malaysia
Faks : +607 224 1546
Emel : wongcw@jcc.com.my

Terima kasih dan maklumbalas yang diberikan amat dihargai.

Yang benar,

.....

Dr. Chaiyaporn Seekao
Pengurus
Teknikal & Pematuhan - Makanan (RSPO)