

Date: 30 กรกฎาคม 2567

**ประกาศสาธารณะ: การตรวจเพื่อให้การรับรอง มาตรฐาน RSPO ครั้งแรก (MSB) ของกลุ่มวิสาหกิจชุมชนแปลงใหญ่ ปาล์มน้ำมันเขาต่อ (สมาชิก RSPO: 1-0353-22-000-00)**

เรียน ผู้มีส่วนได้ส่วนเสีย

ขอแจ้งให้ทราบว่า วิสาหกิจชุมชนแปลงใหญ่ปาล์มน้ำมันเขาต่อ ซึ่งมีหมายเลขสมาชิก RSPO (1-0353-22-000-00) ได้แต่งตั้งให้ BSI Services Malaysia Sdn Bhd ("BSI Malaysia") ดำเนินการตรวจสอบ เพื่อให้การรับรองครั้งแรก ในระบบมาตรฐาน RSPO สำหรับเกษตรกรรายย่อยอิสระ RSPO Initial Certification (Eligibility, MSA และ MSB) ที่สถานที่ดำเนินการซึ่งตั้งอยู่ที่ บ้านเลขที่ 12 หมู่ 1 ตำบลเขาต่อ อำเภอปลายพระยา จังหวัดกระบี่ การตรวจสอบจะดำเนินการตั้งแต่วันที่ 3-6 กันยายน 2567 ตามข้อกำหนดของระบบมาตรฐาน RSPO สำหรับเกษตรกรรายย่อยอิสระ เพื่อการปลูกปาล์มน้ำมันอย่างยั่งยืน ลงนามโดยคณะกรรมการบริหาร RSPO และรับรองโดยที่ประชุมใหญ่สามัญประจำปีสมาชิก RSPO ครั้งที่ 16 วันที่ 6 พฤศจิกายน 2562 (RSPO Independent Smallholder Standard For the Production of Sustainable Palm Oil, Endorsed by the RSPO Board of Governors and adopted at the 16th Annual General Assembly by RSPO Members on 6 November, 2019) โดยใช้แบบจำลองห่วงโซ่อุปทานเป็นแบบรักษาเอกลักษณ์ (Identity Preserved)

หมายเลข RSPO PO ของ วิสาหกิจชุมชนแปลงใหญ่ปาล์มน้ำมันเขาต่อ คือ: RSPO\_PO1000014479

ประวัติองค์กร: กลุ่มวิสาหกิจชุมชนแปลงใหญ่ปาล์มน้ำมันเขาต่อตั้งอยู่ที่ 12 หมู่ 1 ตำบลเขาต่อ อำเภอปลายพระยา จังหวัดกระบี่ 81160 ประเทศไทย ได้ก่อตั้งขึ้นอย่างถูกต้องตามกฎหมายเมื่อวันที่ 11 พฤษภาคม พ.ศ. 2564 องค์กรประกอบด้วยสมาชิกเกษตรกรรายย่อย 94 ราย จำนวนแปลงปลูกปาล์มน้ำมันทั้งหมด 162 แปลง รวมพื้นที่ปลูกปาล์มน้ำมัน 2,437.20 ไร่ (389.95 เฮกตาร์) สมาชิกเกษตรกรรายย่อยของกลุ่มวิสาหกิจชุมชนแปลงใหญ่ปาล์มน้ำมันเขาต่อ ได้รับการฝึกอบรม และคำแนะนำ จาก GIZ ประเทศไทยและ RSPO ประเทศไทย เพื่อให้กลุ่มเกษตรกร ได้นำมาตรฐาน RSPO ISH มาประยุกต์ใช้ และปฏิบัติให้สอดคล้องกับข้อกำหนดและได้รับการรับรองมาตรฐาน อีกทั้งเพื่อเป็นการสนับสนุนให้สมาชิกเกษตรกรรายย่อยมีการผลิตปาล์มน้ำมันอย่างยั่งยืนตามความมุ่งมั่นของกลุ่ม

## 1. ข้อมูลการผลิตที่ของกลุ่มจะประเมินมีดังนี้:

วิสาหกิจชุมชนแปลงใหญ่ปาล์มน้ำมันเขาต่อ		
ชื่อกลุ่มเกษตรกรรายย่อย	วิสาหกิจชุมชนแปลงใหญ่ปาล์มน้ำมันเขาต่อ	
จำนวนสมาชิกและแปลงปลูก	94 smallholder members with 162 land parcels	
สถานที่ตั้ง	12 หมู่ 1 ตำบลเขาต่อ อำเภอปลายพระยา จังหวัดกระบี่ 81160 ประเทศไทย	
เลข GPS	ละติจูด	8°34'9.53"N
	ลองจิจูด	98°44'14.08"E
ประมาณการผลผลิต (ตัน)	CPO	1,470.49 ตัน
	PK	367.62 ตัน
	FFB	7,352.45 ตัน

## 2. รายชื่อสมาชิกกลุ่มและรายละเอียดของ:

Public

เลขที่	ชื่อสมาชิก	แปลง	สถานที่ตั้งแปลงปลูก			GPS Coordinates		Area Summary (ไร่)		ประมาณการผลผลิตต่อปี (ตัน)	สถานะความรับผิดชอบของที่ดิน (L/NL)	วันที่เข้าร่วมกลุ่ม
			ตำบล	อำเภอ	จังหวัด	ละติจูด	ลองจิจูด	พื้นที่ตามเอกสารสิทธิ์ (ไร่)	พื้นที่ปลูกปาล์ม (ไร่)			
1	อำพร ทองดี	A	เขาเขน	ปลายพระยา	กระบี่	8°35'24.65"N	98°49'15.68"E	39.62	39.62	35.21	NL	10/1/2022
	อำพร ทองดี	B	เขาต่อ	ปลายพระยา	กระบี่	8°38'23.69"N	98°46'13.72"E	11.89	10.89	36.17	NL	10/1/2022
2	อุบนรัตน์ เผือกแดง	A	เขาต่อ	ปลายพระยา	กระบี่	8°39'34.48"N	98°46'0.84"E	26.00	24.94	124.43	NL	10/1/2022
3	อุทัยรัตน์ คงรงค์	A	เขาต่อ	ปลายพระยา	กระบี่	8°39'26.43"N	98°45'27.85"E	10.06	10.06	34.39	NL	10/1/2022
	อุทัยรัตน์ คงรงค์	B	เขาต่อ	ปลายพระยา	กระบี่	8°39'23.40"N	98°45'23.74"E	7.28	7.28	47.99	NL	10/1/2022
	อุทัยรัตน์ คงรงค์	C	เขาต่อ	ปลายพระยา	กระบี่	8°39'16.23"N	98°45'13.16"E	32.53	19.81	62.89	NL	10/1/2022
4	อุษะรา เฟงกิจ	A	เขาต่อ	ปลายพระยา	กระบี่	8°39'15.39"N	98°45'50.03"E	22.81	22.50	76.82	NL	10/1/2022
5	บำรุง กล่อมสุข	A	เขาต่อ	ปลายพระยา	กระบี่	8°35'56.31"N	98°44'58.30"E	4.84	4.84	13.07	NL	10/1/2022
	บำรุง กล่อมสุข	A2	เขาต่อ	ปลายพระยา	กระบี่	8° 35' 54.863" N	98° 45' 1.256" E	12.69	12.69	38.06	NL	10/1/2022
	บำรุง กล่อมสุข	B	เขาต่อ	ปลายพระยา	กระบี่	8° 36' 12.37" N	98° 45' 9.356" E	6.50	6.50	19.50	NL	10/1/2022
6	บุญธรรม แสงจันทร์	A	เขาต่อ	ปลายพระยา	กระบี่	8°38'6.29"N	98°47'13.79"E	28.11	28.11	47.14	NL	10/1/2022
7	เจริญ ทองทิพย์	A	เขาต่อ	ปลายพระยา	กระบี่	8°38'42.73"N	98°45'25.15"E	10.40	10.40	85.07	NL	10/1/2022
8	เจริญ ปรีชาการ	A	เขาต่อ	ปลายพระยา	กระบี่	8°40'1.81"N	98°45'49.95"E	10.86	10.86	41.86	NL	10/1/2022
	เจริญ ปรีชาการ	B	เขาต่อ	ปลายพระยา	กระบี่	8°38'13.16"N	98°46'36.36"E	37.42	33.38	47.45	NL	10/1/2022
9	ชาติรี สุดศรี	A	เขาต่อ	ปลายพระยา	กระบี่	8°37'6.94"N	98°44'33.29"E	18.73	18.73	50.40	NL	10/1/2022
10	โชติกรวิษณุวัฒน์ วัฒนอนันต์โชติ	A	เขาต่อ	ปลายพระยา	กระบี่	8°33'13.13"N	98°46'10.24"E	52.63	52.63	86.89	NL	10/1/2022
11	จริต เกลี้ยงเกล้า	A	เขาต่อ	ปลายพระยา	กระบี่	8°38'44.39"N	98°46'22.07"E	29.05	28.99	58.60	NL	10/1/2022
12	ขวัญใจ สุดศรี	A	เขาต่อ	ปลายพระยา	กระบี่	8°37'14.29"N	98°44'50.82"E	11.88	11.88	35.78	NL	10/1/2022
13	จาร์ อินทอง	A	เขาต่อ	ปลายพระยา	กระบี่	8°38'28.47"N	98°45'59.43"E	15.92	15.92	28.39	NL	10/1/2022
	จาร์ อินทอง	B	เขาต่อ	ปลายพระยา	กระบี่	8°36'15.08"N	98°47'6.89"E	13.70	13.70	20.94	NL	10/1/2022
14	จาดุก คงยศ	A	เขาต่อ	ปลายพระยา	กระบี่	8°39'19.24"N	98°45'25.67"E	13.87	13.87	33.65	NL	10/1/2022

Public

เลขที่	ชื่อสมาชิก	แปลง	สถานที่ตั้งแปลงปลูก			GPS Coordinates		Area Summary (ไร่)		ประมาณการผลผลิตต่อปี (ตัน)	สถานะความรับผิดชอบของที่ดิน (L/NL)	วันที่เข้าร่วมกลุ่ม
			ตำบล	อำเภอ	จังหวัด	ละติจูด	ลองจิจูด	พื้นที่ตามเอกสารสิทธิ์ (ไร่)	พื้นที่ปลูกปาล์ม (ไร่)			
14	จตุภูมิ พวงข่อย	A	เขาต่อ	ปลายพระยา	กระบี่	8°33'5.27"N	98°46'9.11"E	45.00	45.00	142.42	NL	10/1/2022
	จตุภูมิ พวงข่อย	B	เขาต่อ	ปลายพระยา	กระบี่	8°34'16.83"N	98°45'4.26"E	12.32	12.32	8.21	NL	10/1/2022
	จตุภูมิ พวงข่อย	C	เขาต่อ	ปลายพระยา	กระบี่	8°34'17.31"N	98°45'7.44"E	7.03	7.03	11.24	NL	10/1/2022
	จตุภูมิ พวงข่อย	D	เขาต่อ	ปลายพระยา	กระบี่	8°34'1.77"N	98°45'12.71"E	2.96	2.96	0.46	NL	10/1/2022
16	จิราภรณ์ อรรถทรัพย์	A	เขาต่อ	ปลายพระยา	กระบี่	8°35'11.47"N	98°44'25.89"E	4.96	4.96	10.79	NL	10/1/2022
	จิราภรณ์ อรรถทรัพย์	B	เขาต่อ	ปลายพระยา	กระบี่	8°35'9.30"N	98°44'39.22"E	5.91	5.91	14.18	NL	10/1/2022
	จิราภรณ์ อรรถทรัพย์	C	เขาต่อ	ปลายพระยา	กระบี่	8°34'44.25"N	98°43'36.16"E	10.43	0.00	0.00	NL	10/1/2022
	จิราภรณ์ อรรถทรัพย์	D	เขาต่อ	ปลายพระยา	กระบี่	8°38'14.93"N	98°44'47.29"E	37.38	37.38	125.02	NL	10/1/2022
17	กรรณิกา จันทร์กลิ่น	A	เขาต่อ	ปลายพระยา	กระบี่	8°38'57.26"N	98°45'43.47"E	5.86	5.86	14.16	NL	10/1/2022
	กรรณิกา จันทร์กลิ่น	B	เขาต่อ	ปลายพระยา	กระบี่	8°39'24.49"N	98°45'27.20"E	7.23	6.73	22.21	NL	10/1/2022
	กรรณิกา จันทร์กลิ่น	C	เขาต่อ	ปลายพระยา	กระบี่	8°39'25.30"N	98°45'19.89"E	1.86	1.86	4.36	NL	10/1/2022
	กรรณิกา จันทร์กลิ่น	D	เขาต่อ	ปลายพระยา	กระบี่	8°39'10.70"N	98°45'22.84"E	5.87	5.87	17.91	NL	10/1/2022
18	กรุณา ณ ตะกั่วทุ่ง	A	เขาต่อ	ปลายพระยา	กระบี่	8°35'13.39"N	98°44'23.15"E	3.08	3.08	17.27	NL	10/1/2022
19	กษนิภา สุดศรี	A	เขาต่อ	ปลายพระยา	กระบี่	8°36'41.21"N	98°45'10.02"E	19.19	10.00	39.94	NL	10/1/2022
20	มนัน คงรงค์	A	เขาต่อ	ปลายพระยา	กระบี่	8°38'37.41"N	98°46'12.19"E	37.21	33.19	134.83	NL	10/1/2022
	มนัน คงรงค์	B	เขาต่อ	ปลายพระยา	กระบี่	8°39'46.73"N	98°46'16.04"E	9.95	9.95	28.21	NL	10/1/2022
21	มนัน พุ่มบุตร	A	เขาต่อ	ปลายพระยา	กระบี่	8°36'21.47"N	98°44'51.72"E	11.60	10.41	59.13	NL	10/1/2022
	มนัน พุ่มบุตร	B	เขาต่อ	ปลายพระยา	กระบี่	8°38'42.05"N	98°44'51.78"E	7.00	7.00	18.61	NL	10/1/2022
22	มาริสา อรัญ	A	เขาต่อ	ปลายพระยา	กระบี่	8°39'35.77"N	98°45'24.76"E	12.81	12.81	34.13	NL	10/1/2022
	มาริสา อรัญ	B	เขาต่อ	ปลายพระยา	กระบี่	8°39'31.99"N	98°45'36.82"E	12.98	10.88	32.69	NL	10/1/2022
23	เมตตา สัมครกิจ	A	เขาต่อ	ปลายพระยา	กระบี่	8°35'20.39"N	98°47'3.07"E	13.38	13.38	38.26	NL	10/1/2022

Public

เลขที่	ชื่อสมาชิก	แปลง	สถานที่ตั้งแปลงปลูก			GPS Coordinates		Area Summary (ไร่)		ประมาณการผลผลิตต่อปี (ตัน)	สถานะความรับผิดชอบของที่ดิน (L/NL)	วันที่เข้าร่วมกลุ่ม
			ตำบล	อำเภอ	จังหวัด	ละติจูด	ลองจิจูด	พื้นที่ตามเอกสารสิทธิ์ (ไร่)	พื้นที่ปลูกปาล์ม (ไร่)			
24	มลศรี เลื่อนลอย	A	เขาต่อ	ปลายพระยา	กระบี่	8°34'39.51"N	98°47'17.72"E	35.50	35.31	50.70	NL	10/1/2022
	มลศรี เลื่อนลอย	B	เขาใหญ่	อ่าวลึก	กระบี่	8° 29' 7.987" N	98° 42' 55.541" E	44.69	37.19	111.56	NL	10/1/2022
25	ณพาทักษ์ ฤตินลิน	A	เขาต่อ	ปลายพระยา	กระบี่	8°38'43.83"N	98°46'54.60"E	1.45	1.45	5.55	NL	10/1/2022
	ณพาทักษ์ ฤตินลิน	B	เขาต่อ	ปลายพระยา	กระบี่	8°38'44.44"N	98°46'55.23"E	0.38	0.38	2.67	NL	10/1/2022
	ณพาทักษ์ ฤตินลิน	C	เขาต่อ	ปลายพระยา	กระบี่	8°38'44.49"N	98°46'58.97"E	8.75	8.75	18.71	NL	10/1/2022
	ณพาทักษ์ ฤตินลิน	D	เขาต่อ	ปลายพระยา	กระบี่	8°39'49.40"N	98°46'9.12"E	9.76	9.76	21.68	NL	10/1/2022
26	นิยม มีชัย	A	เขาต่อ	ปลายพระยา	กระบี่	8°37'2.94"N	98°45'39.32"E	15.94	15.94	40.15	NL	10/1/2022
27	นิยม คล่องการ	A	เขาต่อ	ปลายพระยา	กระบี่	8°39'21.48"N	98°47'42.54"E	9.88	9.88	20.31	NL	10/1/2022
28	เนย คำเกิด	A	เขาต่อ	ปลายพระยา	กระบี่	8°39'23.48"N	98°46'35.78"E	15.88	14.62	0.00	NL	10/1/2022
29	นพคุณ คงดี	A	เขาต่อ	ปลายพระยา	กระบี่	8°38'17.35"N	98°44'41.00"E	9.09	9.09	22.91	NL	10/1/2022
30	ผกามาศ ชูลาภ	A	เขาต่อ	ปลายพระยา	กระบี่	8°37'0.73"N	98°45'9.12"E	12.50	10.88	50.87	NL	10/1/2022
	ผกามาศ ชูลาภ	B	เขาต่อ	ปลายพระยา	กระบี่	8°37'9.81"N	98°44'56.24"E	6.90	6.90	27.51	NL	10/1/2022
	ผกามาศ ชูลาภ	C	เขาต่อ	ปลายพระยา	กระบี่	8°37'38.84"N	98°44'52.20"E	10.05	10.05	21.59	NL	10/1/2022
31	ปัสตา บุญรอด	A	เขาต่อ	ปลายพระยา	กระบี่	8°39'22.36"N	98°45'18.81"E	4.00	3.62	10.38	NL	10/1/2022
32	ปทุมวดี คงดี	A	เขาต่อ	ปลายพระยา	กระบี่	8°35'17.72"N	98°44'59.83"E	14.75	12.51	35.91	NL	10/1/2022
	ปทุมวดี คงดี	B	เขาต่อ	ปลายพระยา	กระบี่	8°35'15.68"N	98°44'53.74"E	19.77	19.77	53.64	NL	10/1/2022
33	ไพรัตน์ เมืองสุข	A	เขาต่อ	ปลายพระยา	กระบี่	8°38'47.28"N	98°44'59.33"E	16.00	16.00	39.60	NL	10/1/2022
34	พยอม เพาะพืช	A	เขาต่อ	ปลายพระยา	กระบี่	8°38'53.04"N	98°46'4.04"E	19.50	18.87	33.28	NL	10/1/2022
35	พิพัฒน์ บุญทอย	A	เขาต่อ	ปลายพระยา	กระบี่	8°39'14.46"N	98°46'23.32"E	10.70	10.70	37.33	NL	10/1/2022
	พิพัฒน์ บุญทอย	B	เขาต่อ	ปลายพระยา	กระบี่	8°39'4.61"N	98°46'15.58"E	17.83	17.83	61.31	NL	10/1/2022
	พิพัฒน์ บุญทอย	C	เขาต่อ	ปลายพระยา	กระบี่	8°38'5.74"N	98°46'33.66"E	13.08	13.08	48.69	NL	10/1/2022

Public

เลขที่	ชื่อสมาชิก	แปลง	สถานที่ตั้งแปลงปลูก			GPS Coordinates		Area Summary (ไร่)		ประมาณการผลผลิตต่อปี (ตัน)	สถานะความรับผิดชอบของที่ดิน (L/NL)	วันที่เข้าร่วมกลุ่ม
			ตำบล	อำเภอ	จังหวัด	ละติจูด	ลองจิจูด	พื้นที่ตามเอกสารสิทธิ์ (ไร่)	พื้นที่ปลูกปาล์ม (ไร่)			
36	ประคอง เกตุแก้ว	A	เขาต่อ	ปลายพระยา	กระบี่	8°39'20.56"N	98°45'50.25"E	25.26	25.14	73.76	NL	10/1/2022
37	ปราณี ชูชื่น	A	เขาต่อ	ปลายพระยา	กระบี่	8°39'31.45"N	98°46'59.18"E	13.97	13.97	51.95	NL	10/1/2022
	ปราณี ชูชื่น	B	เขาต่อ	ปลายพระยา	กระบี่	8°39'8.24"N	98°46'32.95"E	9.56	9.56	19.48	NL	10/1/2022
38	ประพันธ์ แสงไชยศรี	A	เขาต่อ	ปลายพระยา	กระบี่	8°39'35.68"N	98°45'10.08"E	2.95	2.95	13.93	NL	10/1/2022
	ประพันธ์ แสงไชยศรี	B	เขาต่อ	ปลายพระยา	กระบี่	8°39'45.05"N	98°45'25.33"E	15.36	15.36	94.31	NL	10/1/2022
39	ประภาส ทาดี	A	เขาต่อ	ปลายพระยา	กระบี่	8°36'13.43"N	98°44'27.98"E	7.49	7.49	20.95	NL	10/1/2022
	ประภาส ทาดี	B	เขาต่อ	ปลายพระยา	กระบี่	8°36'16.57"N	98°44'5.15"E	2.38	2.38	6.96	NL	10/1/2022
	ประภาส ทาดี	C	เขาต่อ	ปลายพระยา	กระบี่	8°36'12.49"N	98°44'9.72"E	11.06	10.69	45.19	NL	10/1/2022
40	ปรารพ ชูชื่น	A	เขาต่อ	ปลายพระยา	กระบี่	8°38'6.25"N	98°46'38.69"E	20.94	20.69	66.90	NL	10/1/2022
	ปรารพ ชูชื่น	B	เขาต่อ	ปลายพระยา	กระบี่	8°38'49.76"N	98°46'38.98"E	7.51	7.51	26.40	NL	10/1/2022
41	ประทีป มีกรณ์	A	เขาต่อ	ปลายพระยา	กระบี่	8°35'46.66"N	98°45'19.06"E	12.93	12.93	52.12	NL	10/1/2022
	ประทีป มีกรณ์	B	เขาต่อ	ปลายพระยา	กระบี่	8°35'43.08"N	98°45'0.55"E	1.81	1.81	7.08	NL	10/1/2022
42	ทุสดี พรหมหมวด	A	เขาต่อ	ปลายพระยา	กระบี่	8°38'49.60"N	98°45'38.65"E	13.81	12.06	52.12	NL	10/1/2022
43	รัตนาภรณ์ ช่อสม	A	เขาต่อ	ปลายพระยา	กระบี่	8°38'57.48"N	98°45'34.70"E	22.00	18.63	52.51	NL	10/1/2022
44	รอย จันทรเพ็ญ	A	เขาต่อ	ปลายพระยา	กระบี่	8°35'15.82"N	98°44'39.07"E	5.20	5.20	34.36	NL	10/1/2022
	รอย จันทรเพ็ญ	B	เขาต่อ	ปลายพระยา	กระบี่	8°35'36.82"N	98°44'6.38"E	8.37	8.37	47.39	NL	10/1/2022
	รอย จันทรเพ็ญ	C	เขาต่อ	ปลายพระยา	กระบี่	8°37'26.77"N	98°44'10.28"E	9.89	9.89	58.39	NL	10/1/2022
45	สกลพัชญ์ บางคราม	A	เขาต่อ	ปลายพระยา	กระบี่	8°38'27.74"N	98°46'16.18"E	10.17	9.17	22.24	NL	10/1/2022
46	สำราญ จันทรเพ็ญ	A	เขาต่อ	ปลายพระยา	กระบี่	8°35'59.51"N	98°44'38.40"E	6.56	6.56	35.21	NL	10/1/2022
	สำราญ จันทรเพ็ญ	B	เขาต่อ	ปลายพระยา	กระบี่	8°37'19.18"N	98°44'6.04"E	24.17	24.17	69.26	NL	10/1/2022
47	สัมฤทธิ์ คงยศ	A	เขาต่อ	ปลายพระยา	กระบี่	8°39'17.01"N	98°45'28.39"E	17.31	17.31	64.20	NL	10/1/2022

Public

เลขที่	ชื่อสมาชิก	แปลง	สถานที่ตั้งแปลงปลูก			GPS Coordinates		Area Summary (ไร่)		ประมาณการผลผลิตต่อปี (ตัน)	สถานะความรับผิดชอบของที่ดิน (L/NL)	วันที่เข้าร่วมกลุ่ม
			ตำบล	อำเภอ	จังหวัด	ละติจูด	ลองจิจูด	พื้นที่ตามเอกสารสิทธิ์ (ไร่)	พื้นที่ปลูกปาล์ม (ไร่)			
48	สำเร็จจันทร์เพ็ญ	A	เขาต่อ	ปลายพระยา	กระบี่	8°37'20.78"N	98°44'19.52"E	20.35	18.73	66.33	NL	10/1/2022
49	สัญญาธิ์ภักหมุบุตร	A	เขาต่อ	ปลายพระยา	กระบี่	8°36'19.40"N	98°44'57.54"E	6.94	5.07	18.84	NL	10/1/2022
	สัญญาธิ์ภักหมุบุตร	B	เขาต่อ	ปลายพระยา	กระบี่	8°36'24.23"N	98°45'2.57"E	5.96	5.96	18.84	NL	10/1/2022
	สัญญาธิ์ภักหมุบุตร	C	เขาต่อ	ปลายพระยา	กระบี่	8°38'34.86"N	98°44'52.48"E	25.00	25.00	17.34	NL	10/1/2022
	สัญญาธิ์ภักหมุบุตร	D	เขาต่อ	ปลายพระยา	กระบี่	8° 38' 39.973" N	98° 44' 45.769" E	11.75	11.75	112.73	NL	10/1/2022
50	เสาวลักษณ์หมุบุตร	A	เขาต่อ	ปลายพระยา	กระบี่	8°39'11.76"N	98°45'50.89"E	9.66	9.66	46.57	NL	10/1/2022
	เสาวลักษณ์หมุบุตร	B	เขาต่อ	ปลายพระยา	กระบี่	8°38'27.43"N	98°44'58.77"E	9.90	9.40	43.54	NL	10/1/2022
51	ศรราช หุงคาโน	A	เขาต่อ	ปลายพระยา	กระบี่	8°36'25.92"N	98°45'17.83"E	42.94	42.94	180.90	NL	10/1/2022
	ศรราช หุงคาโน	B	เขาต่อ	ปลายพระยา	กระบี่	8°35'56.46"N	98°43'52.82"E	8.00	8.00	39.34	NL	10/1/2022
52	ฉินเวดี แสงขวัญ	A	เขาต่อ	ปลายพระยา	กระบี่	8°40'13.14"N	98°45'50.64"E	32.02	31.90	242.14	NL	10/1/2022
53	ศิริกรพลายชนะ	A	เขาต่อ	ปลายพระยา	กระบี่	8°36'14.99"N	98°44'29.83"E	29.51	29.51	154.77	NL	10/1/2022
54	สิทธิชัย หัดแก้ว	A	เขาต่อ	ปลายพระยา	กระบี่	8°37'43.09"N	98°45'0.16"E	9.45	9.45	57.52	NL	10/1/2022
	สิทธิชัย หัดแก้ว	B	เขาต่อ	ปลายพระยา	กระบี่	8°37'5.97"N	98°45'9.56"E	2.00	2.00	4.46	NL	10/1/2022
55	สมชาย เกตุแก้ว	A	เขาต่อ	ปลายพระยา	กระบี่	8°38'36.17"N	98°45'53.24"E	23.39	23.39	98.02	NL	10/1/2022
	สมชาย เกตุแก้ว	B	เขาต่อ	ปลายพระยา	กระบี่	8°38'52.17"N	98°45'45.51"E	3.91	3.91	14.58	NL	10/1/2022
56	สมสุข เผือกพันธ์	A	เขาต่อ	ปลายพระยา	กระบี่	8°35'46.22"N	98°43'36.90"E	9.83	9.83	22.78	NL	10/1/2022
57	ชัย เสมอภาค	A	เขาต่อ	ปลายพระยา	กระบี่	8°33'56.31"N	98°43'1.91"E	32.75	29.75	87.28	NL	10/1/2022
58	สุกัลยา สาเรศ	A	เขาต่อ	ปลายพระยา	กระบี่	8°38'15.47"N	98°47'1.58"E	17.62	12.82	28.96	NL	10/1/2022
59	สุนทร พรหมนวม	A	เขาต่อ	ปลายพระยา	กระบี่	8°38'14.37"N	98°46'18.09"E	28.60	27.38	72.88	NL	10/1/2022
60	สุนทร บุญเชื้อ	A	เขาต่อ	ปลายพระยา	กระบี่	8°35'50.42"N	98°44'23.08"E	9.40	9.40	37.50	NL	10/1/2022
61	สุพิน เกิดทรัพย์	A	เขาต่อ	ปลายพระยา	กระบี่	8°37'40.99"N	98°44'39.98"E	23.77	23.77	58.26	NL	10/1/2022

Public

เลขที่	ชื่อสมาชิก	แปลง	สถานที่ตั้งแปลงปลูก			GPS Coordinates		Area Summary (ไร่)		ประมาณการผลผลิตต่อปี (ตัน)	สถานะความรับผิดชอบของที่ดิน (L/NL)	วันที่เข้าร่วมกลุ่ม
			ตำบล	อำเภอ	จังหวัด	ละติจูด	ลองจิจูด	พื้นที่ตามเอกสารสิทธิ์ (ไร่)	พื้นที่ปลูกปาล์ม (ไร่)			
	สุพิน เกิดทรัพย์	B	เขาต่อ	ปลายพระยา	กระบี่	8°37'32.09"N	98°44'29.26"E	14.00	14.00	21.82	NL	10/1/2022
62	สุรศักดิ์ นวนนุ่น	A	เขาต่อ	ปลายพระยา	กระบี่	8°39'28.21"N	98°46'7.76"E	14.72	14.72	37.64	NL	10/1/2022
63	สุรียา ชุมจิตต์	A	เขาต่อ	ปลายพระยา	กระบี่	8°39'3.66"N	98°45'45.59"E	15.29	15.29	30.57	NL	10/1/2022
64	สุรียงค์ กล่อมสุข	A	เขาต่อ	ปลายพระยา	กระบี่	8°38'50.85"N	98°45'52.06"E	37.69	36.13	102.80	NL	10/1/2022
65	สุวรรณ โทแก้ว	A	เขาต่อ	ปลายพระยา	กระบี่	8°35'32.88"N	98°44'17.56"E	7.04	6.04	16.08	NL	10/1/2022
66	ทนต์ เดชกล้า	A	เขาต่อ	ปลายพระยา	กระบี่	8°37'53.15"N	98°45'19.96"E	12.07	11.63	40.73	NL	10/1/2022
	ทนต์ เดชกล้า	B	เขาต่อ	ปลายพระยา	กระบี่	8°39'8.94"N	98°45'55.82"E	5.72	5.72	18.48	NL	10/1/2022
	ทนต์ เดชกล้า	C	เขาต่อ	ปลายพระยา	กระบี่	8°38'6.40"N	98°46'46.24"E	16.09	4.06	11.28	NL	10/1/2022
67	ธรรมบุญ พรหมหมวด	A	เขาต่อ	ปลายพระยา	กระบี่	8°38'48.12"N	98°45'41.93"E	13.91	13.48	29.62	NL	10/1/2022
68	ทินกร คงรงค์	A	เขาต่อ	ปลายพระยา	กระบี่	8°39'9.20"N	98°45'10.16"E	34.27	30.63	55.32	NL	10/1/2022
	ทินกร คงรงค์	B	เขาต่อ	ปลายพระยา	กระบี่	8°39'13.35"N	98°44'59.61"E	14.58	14.58	31.24	NL	10/1/2022
69	ตรีทิพย์ รัชชัญญ	A	เขาเขน	ปลายพระยา	กระบี่	8°34'36.74"N	98°47'29.90"E	34.31	33.88	76.95	NL	10/1/2022
	ตรีทิพย์ รัชชัญญ	B	เขาต่อ	ปลายพระยา	กระบี่	8°37'13.35"N	98°47'3.87"E	16.50	16.50	46.49	NL	10/1/2022
	ตรีทิพย์ รัชชัญญ	C	เขาใหญ่	อ่าวลึก	กระบี่	8° 29' 7.746" N	98° 42' 57.971" E	21.75	15.69	47.06	NL	10/1/2022
70	วินิตย์ คงรงค์	A	เขาต่อ	ปลายพระยา	กระบี่	8°39'15.18"N	98°45'5.09"E	47.36	30.31	46.03	NL	10/1/2022
71	วรรณดา คงยศ	A	เขาต่อ	ปลายพระยา	กระบี่	8°36'24.69"N	98°44'45.43"E	8.88	8.90	28.35	NL	10/1/2022
	วรรณดา คงยศ	B	เขาต่อ	ปลายพระยา	กระบี่	8°34'47.43"N	98°46'33.04"E	31.00	31.00	42.49	NL	10/1/2022
72	วรรณิ์ ประทับสิน	A	เขาต่อ	ปลายพระยา	กระบี่	8°38'1.31"N	98°46'32.96"E	4.95	4.95	19.25	NL	10/1/2022
	วรรณิ์ ประทับสิน	B	เขาต่อ	ปลายพระยา	กระบี่	8°38'21.70"N	98°46'31.69"E	40.69	31.07	121.02	NL	10/1/2022
73	วัฒนา ศรีนาค	A	เขาต่อ	ปลายพระยา	กระบี่	8°39'10.19"N	98°45'31.74"E	9.57	9.57	24.41	NL	10/1/2022
74	วีระศักดิ์ ชื่นอารมณต์	A	เขาต่อ	ปลายพระยา	กระบี่	8°34'24.21"N	98°46'29.50"E	64.38	64.38	140.76	NL	10/1/2022

Public

เลขที่	ชื่อสมาชิก	แปลง	สถานที่ตั้งแปลงปลูก			GPS Coordinates		Area Summary (ไร่)		ประมาณการผลผลิตต่อปี (ตัน)	สถานะความรับผิดชอบของที่ดิน (L/NL)	วันที่เข้าร่วมกลุ่ม
			ตำบล	อำเภอ	จังหวัด	ละติจูด	ลองจิจูด	พื้นที่ตามเอกสารสิทธิ์ (ไร่)	พื้นที่ปลูกปาล์ม (ไร่)			
	วีระศักดิ์ ชื่นอารมณต์	B	เขาต่อ	ปลายพระยา	กระบี่	8° 35' 11.417" N	98° 42' 57.702" E	13.56	13.56	40.69	NL	10/1/2022
75	วันดี ทองสง	A	เขาต่อ	ปลายพระยา	กระบี่	8°36'7.16"N	98°44'29.39"E	12.41	12.41	37.23	NL	10/1/2022
76	ยีนดี ไทยรักษ์	A	เขาต่อ	ปลายพระยา	กระบี่	8°35'40.03"N	98°43'47.82"E	9.09	8.56	19.35	NL	10/1/2022
77	อำนาจ เทียนแพ	A	เขาต่อ	ปลายพระยา	กระบี่	8° 35' 38.483" N	98° 43' 50.178" E	8.94	8.00	24.00	NL	22/12/2022
78	อาภรณ์ ณ ตะกั่วทุ่ง	A	เขาต่อ	ปลายพระยา	กระบี่	8° 33' 8.413" N	98° 43' 31.109" E	8.44	8.44	25.31	NL	1/2/2022
	อาภรณ์ ณ ตะกั่วทุ่ง	B	เขาต่อ	ปลายพระยา	กระบี่	8° 35' 8.124" N	98° 44' 35.819" E	20.38	20.38	61.12	NL	1/2/2022
	อาภรณ์ ณ ตะกั่วทุ่ง	C	เขาต่อ	ปลายพระยา	กระบี่	8° 34' 7.007" N	98° 46' 47.637" E	33.38	33.38	100.00	NL	1/2/2022
79	แจลัม เพาะพืช	A	เขาต่อ	ปลายพระยา	กระบี่	8° 38' 56.062" N	98° 46' 4.105" E	5.69	5.69	17.00	NL	3/2/2022
80	ชนพร รอดภัย	A	เขาต่อ	ปลายพระยา	กระบี่	8° 38' 26.894" N	98° 46' 27.16" E	18.50	18.50	55.50	NL	12/6/2022
	ชนพร รอดภัย	B	บางงอน	พุนพิน	สุราษฎร์ธานี	9° 5' 31.513" N	99° 5' 7.303" E	4.69	4.69	14.00	NL	12/6/2022
81	เจริญ ปากลาว	A	เขาต่อ	ปลายพระยา	กระบี่	8° 36' 44.078" N	98° 45' 46.937" E	9.56	9.31	27.93	NL	2/11/2023
82	จันทร์เรียม เกตุแก้ว	A	เขาต่อ	ปลายพระยา	กระบี่	8° 38' 35.614" N	98° 46' 0.041" E	17.56	13.94	41.81	NL	19/12/2022
	จันทร์เรียม เกตุแก้ว	B	เขาต่อ	ปลายพระยา	กระบี่	8° 38' 41.367" N	98° 45' 44.482" E	15.00	14.63	43.87	NL	19/12/2022
	จันทร์เรียม เกตุแก้ว	C	เขาต่อ	ปลายพระยา	กระบี่	8° 38' 42.144" N	98° 45' 44.842" E	9.50	9.50	28.50	NL	19/12/2022
83	คำนิง สุขช่วง	A	เขาต่อ	ปลายพระยา	กระบี่	8° 37' 21.576" N	98° 44' 31.196" E	19.44	19.44	58.31	NL	14/11/2023
84	เขี้ยว ประกอบสิน	A	เขาต่อ	ปลายพระยา	กระบี่	8° 35' 38.479" N	98° 44' 4.081" E	8.56	8.56	25.68	NL	3/2/2022
	เขี้ยว ประกอบสิน	B	เขาต่อ	ปลายพระยา	กระบี่	8° 35' 41.471" N	98° 44' 6.205" E	6.94	6.44	19.31	NL	3/2/2022
	เขี้ยว ประกอบสิน	C	เขาต่อ	ปลายพระยา	กระบี่	8° 35' 45.388" N	98° 44' 21.664" E	14.38	14.38	43.12	NL	3/2/2022
85	มาลี คงดี	A	เขาต่อ	ปลายพระยา	กระบี่	8° 38' 12.61" N	98° 44' 40.229" E	10.56	10.56	31.68	NL	20/11/2023
86	มานพ แสงไชยศรี	A	เขาต่อ	ปลายพระยา	กระบี่	8° 38' 18.881" N	98° 46' 13.609" E	8.13	5.00	15.00	NL	19/10/2023
	มานพ แสงไชยศรี	B	เขาต่อ	ปลายพระยา	กระบี่	8° 38' 26.074" N	98° 46' 8.958" E	34.63	20.81	62.43	NL	19/10/2023



Public

เลขที่	ชื่อสมาชิก	แปลง	สถานที่ตั้งแปลงปลูก			GPS Coordinates		Area Summary (ไร่)		ประมาณการผลผลิตต่อปี (ตัน)	สถานะความรับผิดชอบของที่ดิน (L/NL)	วันที่เข้าร่วมกลุ่ม
			ตำบล	อำเภอ	จังหวัด	ละติจูด	ลองจิจูด	พื้นที่ตามเอกสารสิทธิ์ (ไร่)	พื้นที่ปลูกปาล์ม (ไร่)			
	มานพ แสงไชยศรี	C	เขาต่อ	ปลายพระยา	กระบี่	8° 38' 32.183" N	98° 46' 5.027" E	42.06	27.00	81.00	NL	19/10/2023
	มานพ แสงไชยศรี	D	เขาต่อ	ปลายพระยา	กระบี่	8° 38' 25.591" N	98° 46' 2.946" E	6.06	6.06	18.00	NL	19/10/2023
	มานพ แสงไชยศรี	E	เขาต่อ	ปลายพระยา	กระบี่	8° 38' 9.553" N	98° 46' 14.16" E	19.19	19.19	57.56	NL	19/10/2023
87	นิพนธ์ สุขช่วง	A	เขาต่อ	ปลายพระยา	กระบี่	8° 37' 32.563" N	98° 44' 35.272" E	10.25	9.81	29.43	NL	20/11/2023
88	ไพรัตน์ นนทา	A	เขาต่อ	ปลายพระยา	กระบี่	8° 37' 4.397" N	98° 44' 52.22" E	25.25	23.19	69.56	NL	20/11/2023
89	เพียร เพาะพืช	A	เขาต่อ	ปลายพระยา	กระบี่	8° 38' 40.078" N	98° 45' 48.431" E	16.38	15.06	45.18	NL	20/8/2022
	เพียร เพาะพืช	B	เขาต่อ	ปลายพระยา	กระบี่	8° 39' 12.82" N	98° 46' 2.086" E	2.56	2.25	6.75	NL	20/8/2022
	เพียร เพาะพืช	C	เขาต่อ	ปลายพระยา	กระบี่	8° 39' 27.889" N	98° 45' 50.53" E	19.75	9.56	28.68	NL	20/8/2022
90	สายเพ็ญทองคำ	A	เขาต่อ	ปลายพระยา	กระบี่	8° 39' 4.165" N	98° 45' 59.81" E	27.75	14.44	43.31	NL	20/8/2022
	สายเพ็ญทองคำ	B	เขาต่อ	ปลายพระยา	กระบี่	8° 38' 45.532" N	98° 45' 59.591" E	5.75	3.38	10.12	NL	20/8/2022
91	สำราญ สมพุ่ม	A	เขาต่อ	ปลายพระยา	กระบี่	8° 37' 57.393" N	98° 44' 34.483" E	28.00	28.00	84.00	NL	20/11/2023
92	สำราญ สมพุ่ม	A	เขาต่อ	ปลายพระยา	กระบี่	8° 36' 19.736" N	98° 44' 6.986" E	20.69	17.81	53.43	NL	12/1/2022
93	สมภักษ์ ประทับศิลป์	A	เขาต่อ	ปลายพระยา	กระบี่	8° 37' 5.693" N	98° 44' 57.476" E	11.88	10.75	32.25	NL	14/11/2023
	สมภักษ์ ประทับศิลป์	B	เขาต่อ	ปลายพระยา	กระบี่	8° 39' 38.193" N	98° 49' 37.977" E	44.38	43.56	130.68	NL	14/11/2023
94	สมัย สหกิจ	A	เขาต่อ	ปลายพระยา	กระบี่	8° 37' 25.515" N	98° 44' 32.19" E	13.38	10.38	31.12	NL	14/11/2023
<b>Total</b>								<b>2,645.92</b>	<b>2,437.20</b>	<b>7,352.45</b>		

หากต้องการสำรวจรายละเอียดของ RaCP สามารถดูข้อมูลเพิ่มเติมเกี่ยวกับความรับผิดชอบที่อาจเกิดขึ้นได้จากเว็บไซต์ของ RSP0 (<https://www.rspo.org/certification/remediation-and-compensation/racp-tracker>)

Public

3. แผนที่ที่ตั้งของสมาชิกกลุ่ม

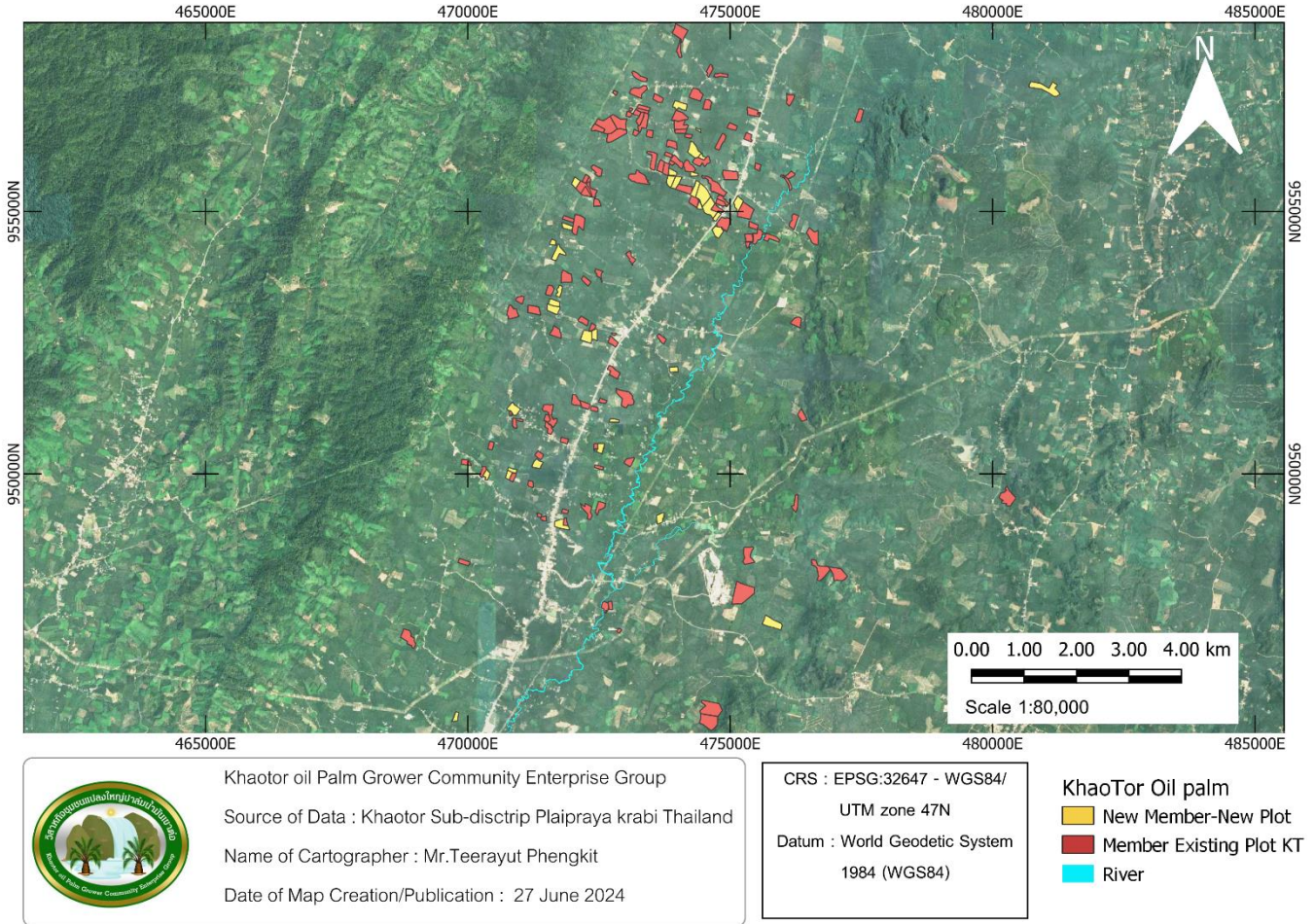

BSI Services Malaysia Sdn. Bhd. ได้รับการรับรองในการให้บริการ การรับรองมาตรฐาน RSPO P&C และ RSPO SCCS กับบุคคลทั่วไปอย่างเป็นอิสระ ทั้งนี้ บี เอส ไอ มาเลเซีย เป็นหนึ่งในบริษัทในเครือของ บี เอส ไอ กรุ๊ป ซึ่งเป็นบริษัทภายใต้สถาบันมาตรฐานระดับชาติของสหราชอาณาจักร อันเป็นแบรนด์ที่ได้รับการยอมรับและความเชื่อถือได้ของโลก ซึ่งมีการให้บริการ ให้บริการ กับลูกค้ามากกว่า 86,000 ราย จาก 193 ประเทศ พันธกิจ ของ BSI คือการแบ่งปันความรู้ นวัตกรรมและแนวปฏิบัติที่ดีที่สุดเพื่อช่วยให้ผู้คนและองค์กรสร้างความเป็นเลิศให้เป็นนิสัย

BSI คือหน่วยงานมาตรฐานแห่งชาติของสหราชอาณาจักร BSI Services Malaysia Sdn. Bhd. มีสำนักงานในเครือ RSPO ในประเทศ อินโดนีเซีย ออสเตรเลีย จีน และอินเดีย

Public

ทีมผู้ตรวจประเมินประกอบไปด้วย:

Audit Team	Role/Area of Requirement	Qualification and Experience
<p>นายสุพิรัช เณรตา ก้อง</p>	<p>หัวหน้าทีม ตรวจสอบในเรื่องการจัดการสวนอย่างถูกต้อง แนวการจัดการสวน, แรงงาน, สวัสดิการแรงงาน ความปลอดภัยและอาชีวอนามัย, การปฏิบัติตามกฎหมาย, การวางแผนเศรษฐกิจระยะยาว, ระบบควบคุมภายในด้านสังคม, นโยบายและขั้นตอนขององค์กร, ความมุ่งมั่นขององค์กร, ระบบควบคุมภายใน การปรึกษาหารือผู้มีส่วนได้ส่วนเสีย ผลกระทบต่อสิ่งแวดล้อม, การปรับปรุงอย่างต่อเนื่อง, การลดก๊าซเรือนกระจก, HCV</p>	<p>การศึกษา: วิทยาศาสตรบัณฑิต (สาขาประมง) มหาวิทยาลัยเกษตรศาสตร์ ประเทศไทย. ประสบการณ์การทำงาน : มีประสบการณ์ในการดูแลและจัดการสวนปาล์มน้ำมันของครอบครัวมากกว่า 10 ปี อีกทั้งประสบการณ์ในการเป็นผู้ตรวจประเมินเพื่อให้การรับรองในมาตรฐาน RSPO P &amp; C, RISS มากกว่า 5 ปี และ ประสบการณ์ 1 ปี ในตำแหน่งหัวหน้าทีมผู้ตรวจประเมิน ในมาตรฐาน RSPO P &amp;C, RISS และ SCC ก่อนที่จะเข้าร่วมกับ BSI การฝึกอบรม: ผ่านการฝึกอบรมและสำเร็จหลักสูตรหัวหน้าผู้ตรวจประเมิน เพื่อให้การรับรอง มาตรฐาน การจัดการควบคุมคุณภาพ (Quality Management System ISO9001:2015), การจัดการสิ่งแวดล้อม ISO 14001:2015 (EMS), อาชีวอนามัยและความปลอดภัย 18001:2007 , ISO 45001:2018, มาตรฐานแรงงานไทย ( Thai Labour Standard TLS Lead auditor (TLS 8001), มาตรฐาน SA8000 , มาตรฐาน RSPO P&amp;C, RSPO ISH Training (RISS 2019) และ RSPO endorsed RSPO SCCS ความสามารถทางภาษา: ภาษาไทยดีเยี่ยม และภาษาอังกฤษปานกลาง</p>
<p>นางจรงค์ ดะกาศ</p>	<p>สมาชิกในทีม ตรวจสอบในเรื่องการจัดการสวนอย่างถูกต้อง แนวการจัดการสวน, แรงงาน, สวัสดิการแรงงาน ความปลอดภัยและอาชีวอนามัย, การปฏิบัติตามกฎหมาย, การวางแผนเศรษฐกิจระยะยาว, ระบบควบคุมภายในด้านสังคม, นโยบายและขั้นตอนขององค์กร, ความมุ่งมั่นขององค์กร, ระบบควบคุมภายใน การปรึกษาหารือผู้มีส่วนได้ส่วนเสีย ผลกระทบต่อสิ่งแวดล้อม, การปรับปรุงอย่างต่อเนื่อง, การลดก๊าซเรือนกระจก, HCV</p>	<p>การศึกษา: วิทยาศาสตรบัณฑิต: การอาชีวศึกษา (โรคพืช) จากมหาวิทยาลัยแม่โจ้ ประเทศไทย ในปี พ.ศ. 2541 และศิลปศาสตรมหาบัณฑิต: การพัฒนาทรัพยากรมนุษย์ (HRD) จากมหาวิทยาลัยรามคำแหง ประเทศไทย ในปี พ.ศ. 2559 ประสบการณ์การทำงาน: ประสบการณ์การทำงานมากกว่า 10 ปี ซึ่งทำให้เธอคุ้นเคยกับความรู้ในท้องถิ่น/ภูมิภาคเกี่ยวกับกฎหมายท้องถิ่น นอกจากนี้ยังผ่านการตรวจสอบในระบบมาตรฐานด้าน ISO9001, SA8000, TLS, SMETA, Social Second party audit (การตรวจสอบทางสังคม) เคยทำงานในภาคเกษตรสำหรับ มากกว่า 10 ปีก่อนเข้าร่วมทำงานกับทาง BSI และประสบการณ์การทำงาน 5 ปี ในฐานะผู้ตรวจสอบความยั่งยืนของโครงการ RSPO P &amp; C, RISH และ SCC การฝึกอบรมที่เข้าร่วม: ผ่านการฝึกอบรมและสำเร็จหลักสูตรผู้ตรวจประเมินระบบการจัดการคุณภาพ/หัวหน้าผู้ตรวจประเมิน ISO9001:2015, ISO14001:2015, OHSAS 18001:2007 และ มาตรฐาน OHSMS ISO 45001:2018, หลักสูตร หัวหน้าผู้ตรวจประเมิน TLS 8001, หลักสูตรผู้ตรวจสอบขั้นพื้นฐาน และ SA8000 ขั้นสูง SA8000, หลักสูตรหัวหน้าผู้ตรวจประเมิน ESEP, หลักสูตรผู้ตรวจประเมิน P&amp;C ที่รับรองโดย RSPO P&amp;C, หลักสูตรทบทวนสำหรับ RSPO ที่รับรอง P&amp;C หัวหน้าผู้ตรวจประเมิน, การฝึกอบรม RSPO ISH (RISS 2019) ) ซึ่งเป็นส่วนหนึ่งของคุณสมบัติสำหรับผู้ตรวจประเมินของ RSPO ในการปฏิบัติตามข้อกำหนด 4.8.6(จ) ของระบบการรับรอง RSPO ปี 2020 และ RSPO ให้การรับรองหัวหน้าผู้ตรวจประเมิน RSPO SCCS ความสามารถทางภาษา: ภาษาไทยดีเยี่ยม และภาษาอังกฤษปานกลาง</p>

Public

Audit Team	Role/Area of Requirement	Qualification and Experience
<p>นางสาวจัทมาส กันทอง</p>	<p>สมาชิกในทีม ตรวจสอบในเรื่องการจัดการสวนอย่างถูกต้อง แนวการจัดการสวน, ความปลอดภัยและอาชีวอนามัย, การปฏิบัติตามกฎหมาย, การวางแผนเศรษฐกิจระยะยาว, ระบบควบคุมภายในด้านสังคม, นโยบายและขั้นตอนขององค์กร, ความมุ่งมั่นขององค์กร, ระบบควบคุมภายใน การปรึกษาหารือผู้มีส่วนได้ส่วนเสีย ผลกระทบต่อสิ่งแวดล้อม, การปรับปรุงอย่างต่อเนื่อง, การลดก๊าซเรือนกระจก, HCV</p>	<p>การศึกษา: วิทยาศาสตร์บัณฑิต (สาขาประมง) มหาวิทยาลัยเกษตรศาสตร์ ประเทศไทย. ประสบการณ์การทำงาน : ประสบการณ์งานที่เกี่ยวข้องกับสิ่งแวดล้อมในภาคเกษตรกรรมและความปลอดภัยและสุขภาพในฟาร์ม/สวนมากกว่า 3 ปี ในตำแหน่งที่ปรึกษา/ผู้ฝึกสอนสำหรับมาตรฐาน TAS จาก CB ก่อนหน้า: Management System Certification Institute (ประเทศไทย) MASCI. ก่อนที่จะเข้ามาร่วมกันกับ BSI การฝึกอบรม: ผ่านการฝึกอบรมและสำเร็จหลักสูตรหัวหน้าผู้ตรวจประเมิน เพื่อให้การรับรอง มาตรฐาน การจัดการควบคุมคุณภาพ (Quality Management System ISO9001:2015), การจัดการสิ่งแวดล้อม ISO 14001:2015 (EMS), อาชีวอนามัยและความปลอดภัย 18001:2007 , ISO 45001:2018, มาตรฐาน RSPO P&amp;C และ RSPO ISH Training (RISS 2019) ความสามารถทางภาษา: ภาษาไทยดีเยี่ยม และภาษาอังกฤษปานกลาง</p>
<p>นางสาวเจตนา อินทร์สุวรรณ</p>	<p>สมาชิกในทีม ตรวจสอบในเรื่องการจัดการสวนอย่างถูกต้อง แนวการจัดการสวน, ความปลอดภัยและอาชีวอนามัย, การปฏิบัติตามกฎหมาย, การวางแผนเศรษฐกิจระยะยาว, ระบบควบคุมภายในด้านสังคม, นโยบายและขั้นตอนขององค์กร, ความมุ่งมั่นขององค์กร, ระบบควบคุมภายใน การปรึกษาหารือผู้มีส่วนได้ส่วนเสีย ผลกระทบต่อสิ่งแวดล้อม, การปรับปรุงอย่างต่อเนื่อง, การลดก๊าซเรือนกระจก, HCV</p>	<p>การศึกษา: ปริญญาตรี สาขาวิทยาศาสตร์สิ่งแวดล้อม มหาวิทยาลัยศิลปากร และ ปริญญาตรี สาขาอาชีวอนามัยและความปลอดภัย มหาวิทยาลัยสุโขทัยธรรมาธิราช ประสบการณ์การทำงาน : ประสบการณ์เป็นเจ้าของสวนปาล์มน้ำมันและทำงานที่โรงงานปาล์มน้ำมัน รวมถึงผู้จัดการกลุ่มของวิสาหกิจชุมชนผู้ผลิตน้ำมันปาล์มยั่งยืนสมอทอง (ISH) และวิสาหกิจชุมชนการผลิตน้ำมันปาล์มอย่างยั่งยืน (ธัชนา-ไชยา) ดังนั้นเธอจึงมีประสบการณ์มากกว่า 5 ปีในการทำงานในภาคน้ำมันปาล์ม และมีประสบการณ์ทำงานมากกว่า 3 ปีในตำแหน่งผู้ตรวจสอบภายในของ RSPO P &amp; C, RISH และผู้ตรวจสอบภายในของ SCC ก่อนที่จะร่วมงานกับกลุ่ม BSI ความรู้ของเธอในภาคเกษตรกรรม (ปาล์ม น้ำมัน) ได้รับการประเมินผ่านการสัมภาษณ์ และแสดงให้เห็นโดยการมีส่วนร่วมโดยตรงในการจัดการปาล์มน้ำมันของครอบครัวของเธอ การฝึกอบรม: สำเร็จหลักสูตรผู้ตรวจสอบระบบการจัดการคุณภาพ/หัวหน้าผู้ตรวจสอบบัญชี ISO9001:2015, ISO14001:2015, ISO 45001:2018, หลักสูตรผู้ตรวจสอบหัวหน้า P&amp;C ที่ได้รับการรับรอง RSPO, หลักสูตร Refresher สำหรับผู้ตรวจสอบหัวหน้า RSPO P&amp;C ที่ได้รับการรับรอง, การฝึกอบรม RSPO ISH (RISS 2019) ความสามารถทางภาษา: ภาษาไทยดีเยี่ยม และภาษาอังกฤษปานกลาง</p>

ผู้มีส่วนได้ส่วนเสียที่เกี่ยวข้องทั้งหมดได้รับเชิญเพื่อให้ข้อมูลเป็นลายลักษณ์อักษรเกี่ยวกับการประเมินนี้โดยแสดงความคิดเห็นในประเด็นที่เกี่ยวข้องกับหน่วยรับรอง เพื่อเป็นข้อมูลในการเตรียมตัวเพื่อการตรวจประเมิน หัวข้อที่ต้องการให้แสดงความคิดเห็นมีดังต่อไปนี้:

- การคุ้มครองป้องกันและการอนุรักษ์สิ่งแวดล้อม
- สิทธิมนุษยชนและสวัสดิการแรงงาน
- โอกาสในการทำงาน
- แนวทางในการพัฒนาชุมชนของกลุ่ม
- ความสัมพันธ์ของคุณกับกลุ่ม
- การมีส่วนร่วมในการตัดสินใจ
- ความยินยอมที่ได้รับการแจ้งล่วงหน้าโดยสมัครใจ
- ข้อเสนอแนะเพื่อการปรับปรุง

Public

ความคิดเห็นที่ได้รับนับจากวันที่จดหมายลงประกาศภายใน 30 ก่อนจะดำเนินการตรวจประเมินจะถูกนำมาพิจารณาประกอบการตรวจประเมินเพื่อให้การรับรอง โปรดระบุรายละเอียดต่อไปนี้ เพื่อเป็นช่องทางในการในการติดต่อสื่อสารเพื่อขอคำชี้แจงหรือติดตามปัญหาใดๆ ที่คุณแจ้งมา

ชื่อ: ..... Email: .....  
ตำแหน่ง: ..... เบอร์โทรศัพท์: .....

หากคุณต้องการให้ความคิดเห็นของคุณที่ทางเราได้รับ ต้องการให้เป็นความลับหรือไม่เปิดเผยตัวตน โปรดทำเครื่องหมายคำตอบของคุณว่า "เป็นความลับ" คุณสามารถนำส่งความคิดเห็นของคุณไปที่:

**Scheme Manager:**

ดร. ชัยพร สีขาว  
BSI Services Malaysia Sdn. Bhd.  
Suite 29.01 Level 29 The Gardens North  
Tower, Mid Valley City Lingkaran Syed Putra  
59200 Kuala Nmpur  
Federal Territory, Malaysia  
Fax: +603 9212 9639  
Email : [Chaiyaporn.Seekao@bsigroup.com](mailto:Chaiyaporn.Seekao@bsigroup.com)

และ / หรือ

**ผู้รับการตรวจประเมิน:**

ปาริฉัตร อริสา เสี่ยงแทน (ผู้จัดการกลุ่ม)  
วิสาหกิจชุมชนแปลงใหญ่ปาล์มน้ำมันเขาดอ  
12 หมู่ 1 ตำบลเขาดอ อำเภอบลายนพรัตน์ จังหวัดกระบี่  
81160, ประเทศไทย  
Phone Number: + 66 83 0815 1623  
Email : [khaotor.gm@gamil.com](mailto:khaotor.gm@gamil.com)

ขอบคุณสำหรับความคิดเห็นของคุณ

ขอแสดงความนับถือ

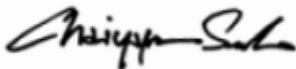

.....  
ดร. ชัยพร สีขาว  
Technical and Compliance Manager - Food (RSPO)  
BSI Services Malaysia Sdn Bhd