

Date: 06 พฤษภาคม 2567

ประกาศสาธารณะ: การตรวจเพื่อให้การรับรอง มาตรฐาน RSPO ในรอบต่ออายุใบรับรอง MSB ของเครือข่ายวิสาหกิจชุมชนเหนือคลอง-เขาพนม (สมาชิก RSPO: 1-0120-12-000-00)

เรียน ผู้มีส่วนได้ส่วนเสีย.

ขอแจ้งให้ทราบว่า เครือข่ายวิสาหกิจชุมชนเหนือคลอง-เขาพนม ซึ่งมีหมายเลขสมาชิก RSPO (1-0120-12-000-00) ได้แต่งตั้งให้ BSI Services Malaysia Sdn Bhd ("BSI Malaysia") ดำเนินการตรวจสอบ เพื่อให้การรับรองเพื่อต่ออายุการรับรอง ในระบบมาตรฐาน RSPO สำหรับเกษตรกรรายย่อยอิสระ RSPO Recertification (Eligibility, MSA และ MSB) ที่สถานที่ดำเนินการซึ่งตั้งอยู่ที่ บ้านเลขที่ 135 หมู่ที่ 6 ต.ห้วยยูง อ.เหนือคลอง จ.กระบี่ ประเทศไทย การตรวจสอบจะดำเนินการตั้งแต่วันที่ 13- 16 พฤษภาคม 2567 ตามข้อกำหนดของระบบมาตรฐาน RSPO สำหรับเกษตรกรรายย่อยอิสระ เพื่อการปลูกปาล์มน้ำมันอย่างยั่งยืน ลงนามโดยคณะกรรมการบริหาร RSPO และรับรองโดยที่ประชุมใหญ่สามัญประจำปีสมาชิก RSPO ครั้งที่ 16 วันที่ 06 พฤศจิกายน 2562 (RSPO Independent Smallholder Standard For the Production of Sustainable Palm Oil, Endorsed by the RSPO Board of Governors and adopted at the 16th Annual General Assembly by RSPO Members on 6 November, 2019) โดยใช้แบบจำลองห่วงโซ่อุปทานเป็นแบบรักษาเอกลักษณ์ (Identity Preserved)

หมายเลข RSPO PO ของ เครือข่ายวิสาหกิจชุมชนเหนือคลอง-เขาพนม คือ: RSPO_PO 1000008862

ประวัติองค์กร: เครือข่ายวิสาหกิจชุมชนเหนือคลอง-เขาพนม ตั้งอยู่ที่บ้านเลขที่ 135 หมู่ที่ 6 ต.ห้วยยูง อ.เหนือคลอง จ.กระบี่ ประเทศไทย ได้ก่อตั้งขึ้นอย่างถูกต้องตามกฎหมายเมื่อวันที่ 10 ตุลาคม 2555. องค์กรประกอบด้วยสมาชิกเกษตรกรรายย่อย 343 ราย จำนวนแปลงปลูกปาล์มน้ำมันทั้งหมด 648 แปลง รวมพื้นที่เอกสารสิทธิ์ 12,642.25 ไร่ (2,022.76 เฮกตาร์) ปลูกปาล์มน้ำมัน 11,459.03 ไร่ (1,833.44 เฮกตาร์) สมาชิกเกษตรกรรายย่อยของวิสาหกิจชุมชนทำเนียบปาล์มได้รับการฝึกอบรม และคำแนะนำ จาก GIZ ประเทศไทย RSPO ประเทศไทย และกรมส่งเสริมการเกษตร เพื่อให้กลุ่มเกษตรกร ได้นำมาตรฐาน RSPO ISH มาประยุกต์ใช้ และปฏิบัติให้สอดคล้องกับข้อกำหนดและได้รับการรับรองมาตรฐาน อีกทั้งเพื่อเป็นการสนับสนุนให้สมาชิกเกษตรกรรายย่อยมีการผลิตปาล์มน้ำมันอย่างยั่งยืนตามความมุ่งมั่นของกลุ่ม

1. ข้อมูลการผลิตของกลุ่มจะประเมินมีดังนี้:

วิสาหกิจชุมชนทำเนียบปาล์ม		
ชื่อกลุ่มเกษตรกรรายย่อย	เครือข่ายวิสาหกิจชุมชนเหนือคลอง-เขาพนม	
จำนวนสมาชิกและแปลงปลูก	จำนวนสมาชิก 343 ราย และจำนวนแปลงปลูก 648 แปลง	
สถานที่ตั้ง	บ้านเลขที่ 135 หมู่ที่ 6 ต.ห้วยยูง อ.เหนือคลอง จ.กระบี่ ประเทศไทย	
เลข GPS	ละติจูด	8°08'11.8"N
	ลองจิจูด	99°01'01.6"E
ประมาณการณผลผลิต (ตัน)	CPO	8,444.84 MT
	PK	2,111.21 MT
	FFB	42,224.22 MT

2. รายชื่อสมาชิกกลุ่มและรายละเอียดของ:

Public

เลขที่	ชื่อสมาชิก	สถานที่ตั้งแปลงปลูก			GPS Coordinates		สรุปพื้นที่รวม (ไร่)		ประมาณการผลผลิตต่อปี (ตัน)	สถานะความรับผิดชอบต่อสังคม (L/NL)	วันที่เข้าร่วมกลุ่ม
		ตำบล	อำเภอ	จังหวัด	ละติจูด	ลองจิจูด	พื้นที่ตามเอกสารสิทธิ์ (ไร่)	พื้นที่ปลูกปาล์ม (ไร่)			
1	นายอภิรักษ์ มลิลคุณ	หน้าเขา	เขาพนม	กระบี่	8°18'12.35"N	98°58'16.46"E	32.25	32.25	118.83	L	11/10/2016
2	นายจรัญ มาคะมะโน	หน้าเขา	เขาพนม	กระบี่	8°20'6.98"N	98°58'35.95"E	20.00	14.38	52.97	L	9/24/2011
	นายจรัญ มาคะมะโน	หน้าเขา	เขาพนม	กระบี่	8°19'45.19"N	98°57'32.43"E	10.00	9.13	33.62	L	9/24/2011
	นายจรัญ มาคะมะโน	หน้าเขา	เขาพนม	กระบี่	8°19'34.69"N	98°57'54.85"E	28.49	28.49	104.99	L	7/1/2023
3	นายชอมศักดิ์ ดวงภักดี	หน้าเขา	เขาพนม	กระบี่	8°18'4.40"N	98°59'41.57"E	20.00	20.00	73.70	L	1/21/2012
	นายชอมศักดิ์ ดวงภักดี	หน้าเขา	เขาพนม	กระบี่	8°19'9.46"N	99° 0'5.01"E	12.00	12.00	44.22	L	1/21/2012
4	นาย จิตต์ เพชรลูก	หน้าเขา	เขาพนม	กระบี่	8°19'21.96"N	98°58'3.64"E	39.06	39.06	143.94	L	7/25/2014
	นาย จิตต์ เพชรลูก	หน้าเขา	เขาพนม	กระบี่	8°18'21.98"N	99° 1'25.25"E	10.00	7.25	26.71	L	7/25/2014
5	นายเชิม แก้วแก้ว	หน้าเขา	เขาพนม	กระบี่	8°19'22.42"N	98°56'45.82"E	82.00	82.00	302.15	L	9/24/2011
	นายเชิม แก้วแก้ว	หน้าเขา	เขาพนม	กระบี่	8°17'51.00"N	99° 0'6.76"E	31.39	31.39	115.68	L	9/24/2011
6	นายช้อง แก้วแก้ว	หน้าเขา	เขาพนม	กระบี่	8°19'15.84"N	98°56'49.36"E	50.00	50.00	184.24	L	7/25/2015
	นายช้อง แก้วแก้ว	หน้าเขา	เขาพนม	กระบี่	8°18'8.44"N	98°59'52.53"E	18.57	18.57	68.44	L	7/25/2015
7	นาย สุนันท์ สวัสดิศิริมย์	หน้าเขา	เขาพนม	กระบี่	8°22'21.06"N	98°59'10.22"E	140.00	140.00	515.87	L	7/25/2015
	นาย สุนันท์ สวัสดิศิริมย์	หน้าเขา	เขาพนม	กระบี่	8°19'41.86"N	98°59'58.11"E	38.00	38.00	140.02	L	7/14/2016
8	นาย สุธรรม สวัสดิศิริมย์	หน้าเขา	เขาพนม	กระบี่	8°21'6.87"N	98°58'19.46"E	106.00	106.00	390.59	L	8/30/2012
	นาย สุธรรม สวัสดิศิริมย์	หน้าเขา	เขาพนม	กระบี่	8°22'38.26"N	98°59'2.59"E	35.00	35.00	128.97	L	8/30/2012
9	นายไวย์ ปราศภัย	หน้าเขา	เขาพนม	กระบี่	8°13'0.47"N	99° 6'30.60"E	22.88	22.25	81.99	L	9/24/2011
	นายไวย์ ปราศภัย	หน้าเขา	เขาพนม	กระบี่	8°19'19.24"N	98°56'12.43"E	10.00	10.00	36.85	L	9/24/2011
10	นายยุทธหัต ขูประพันธ์	หน้าเขา	เขาพนม	กระบี่	8°19'38.99"N	98°56'15.41"E	2.00	2.00	7.37	L	9/24/2011
	นายยุทธหัต ขูประพันธ์	หน้าเขา	เขาพนม	กระบี่	8°19'39.74"N	98°56'23.21"E	6.00	6.00	22.11	L	9/24/2011

Public

เลขที่	ชื่อสมาชิก	สถานที่ตั้งแปลงปลูก			GPS Coordinates		สรุปพื้นที่รวม (ไร่)		ประมาณการผลผลิตต่อปี (ตัน)	สถานะความรับผิดชอบของที่ดิน (L/NL)	วันที่เข้าร่วมกลุ่ม
		ตำบล	อำเภอ	จังหวัด	ละติจูด	ลองจิจูด	พื้นที่ตามเอกสารสิทธิ์ (ไร่)	พื้นที่ปลูกปาล์ม (ไร่)			
11	นายณัฐดนัย ขยายแก้ว	เขาดิน	เขาพนม	กระบี่	8°19'49.94"N	99° 7'53.05"E	22.59	8.89	32.74	L	2/14/2017
12	นาย มลเทียร บุญทอง แก้ว	หน้าเขา	เขาพนม	กระบี่	8°18'6.66"N	98°58'43.60"E	10.00	10.00	36.85	L	1/21/2015
	นาย มลเทียร บุญทอง แก้ว	หน้าเขา	เขาพนม	กระบี่	8°21'4.41"N	98°58'13.84"E	10.00	10.00	36.85	L	1/21/2015
13	นาย สมจิต มาดะมะโน	หน้าเขา	เขาพนม	กระบี่	8°19'45.49"N	98°57'53.71"E	53.63	36.01	132.67	L	21//1/2012
	นาย สมจิต มาดะมะโน	เขาดิน	เขาพนม	กระบี่	8°19'47.30"N	99° 1'1.52"E	10.94	10.94	40.30	L	21//1/2012
14	นาย ประสาร ทองยอด	เขาพนม	เขาพนม	กระบี่	8°18'45.03"N	99° 1'31.09"E	37.14	37.14	136.85	L	21//1/2012
15	นาย บุญชนะ ศรีจันทร์	หน้าเขา	เขาพนม	กระบี่	8°19'7.70"N	99° 1'21.54"E	8.00	8.00	29.48	L	11/24/2011
	นาย บุญชนะ ศรีจันทร์	หน้าเขา	เขาพนม	กระบี่	8°20'23.64"N	98°57'49.05"E	10.00	8.00	29.48	L	11/24/2011
	นาย บุญชนะ ศรีจันทร์	หน้าเขา	เขาพนม	กระบี่	8°20'11.49"N	98°58'59.23"E	16.00	13.95	51.40	L	11/24/2011
16	นาย ศักดา ศรีจันทร์	เขาดิน	เขาพนม	กระบี่	8°19'15.63"N	99° 1'7.12"E	13.75	13.75	50.67	L	2/21/2015
	นาย ศักดา ศรีจันทร์	หน้าเขา	เขาพนม	กระบี่	8°19'38.23"N	98°59'34.57"E	20.07	19.57	72.10	L	2/21/2015
17	นาย อำนวย สัสดีเดช	หน้าเขา	เขาพนม	กระบี่	8°19'11.44"N	99° 0'49.99"E	32.00	32.00	117.91	L	3/3/2015
	นาย อำนวย สัสดีเดช	หน้าเขา	เขาพนม	กระบี่	8°19'7.34"N	99° 1'0.21"E	20.00	20.00	73.70	L	3/3/2015
18	นาย ปรีชา หลานไทย	หน้าเขา	เขาพนม	กระบี่	8°18'37.91"N	99° 1'0.04"E	31.00	15.63	57.58	L	5/1/2015
19	นาย โสภณ ชุมบุตร	หน้าเขา	เขาพนม	กระบี่	8°17'52.62"N	98°59'58.89"E	24.39	24.39	89.87	L	10/20/2017
20	นาย มัญญูดี ศรีจันทร์	หน้าเขา	เขาพนม	กระบี่	8°19'54.45"N	99° 1'0.41"E	9.38	8.94	32.93	L	11/24/2011
21	นาง นันทลักษณ์ บัวตม	เขาดิน	เขาพนม	กระบี่	8°19'17.57"N	99° 3'8.65"E	27.01	26.76	98.61	L	1/21/2012
22	นายสมบูรณ์ ดั่งทองกุล	เขาดิน	เขาพนม	กระบี่	8°20'28.64"N	99°10'0.72"E	27.69	27.69	102.04	L	10/20/2017
23	นายประกอบ ศิริรัตน์	เขาดิน	เขาพนม	กระบี่	8°19'33.66"N	99° 4'26.21"E	9.56	9.56	35.24	L	3/1/2017
24	นางรัชนิกร ดั่งทองกุล	เขาดิน	เขาพนม	กระบี่	8°20'26.67"N	99°10'4.72"E	20.00	20.00	73.70	L	6/14/2017

Public

เลขที่	ชื่อสมาชิก	สถานที่ตั้งแปลงปลูก			GPS Coordinates		สรุปพื้นที่รวม (ไร่)		ประมาณการผลผลิตต่อปี (ตัน)	สถานะความรับผิดชอบต่อสังคม (L/NL)	วันที่เข้าร่วมกลุ่ม
		ตำบล	อำเภอ	จังหวัด	ละติจูด	ลองจิจูด	พื้นที่ตามเอกสารสิทธิ์ (ไร่)	พื้นที่ปลูกปาล์ม (ไร่)			
25	นายธานี อุดมศรี	เขาพนม	เขาพนม	กระบี่	8°10'26.52"N	99° 2'0.99"E	11.00	11.00	40.53	L	10/20/2017
	นายธานี อุดมศรี	เขาพนม	เขาพนม	กระบี่	8°16'43.50"N	99° 7'5.89"E	30.00	30.00	110.54	L	10/20/2017
26	นายจำเนียร พิเศษศิลป์	พรตเดียว	เขาพนม	กระบี่	8°15'18.36"N	99° 5'58.81"E	20.96	20.96	77.23	L	5/25/2017
	นายจำเนียร พิเศษศิลป์	พรตเดียว	เขาพนม	กระบี่	8°15'29.73"N	99° 5'48.84"E	20.75	20.75	76.46	L	5/25/2017
27	นางขุมขีวา จรุงวาศ	ห้วยยูง	เหนือคลอง	กระบี่	8° 7'19.32"N	99° 4'5.89"E	9.07	9.07	33.43	L	10/27/2017
28	นางลักขณา สิทธิพิทักษ์เกียรติ	พรตเดียว	เขาพนม	กระบี่	8°17'45.40"N	99° 4'30.55"E	3.94	3.94	14.51	L	10/19/2017
	นางลักขณา สิทธิพิทักษ์เกียรติ	พรตเดียว	เขาพนม	กระบี่	8°18'16.01"N	99° 4'52.73"E	9.63	9.63	35.47	L	10/19/2017
29	นายยศศักดิ์ หนูแก้ว	พรตเดียว	เขาพนม	กระบี่	8°16'34.81"N	99° 5'28.33"E	9.31	7.31	26.95	L	5/25/2017
	นายยศศักดิ์ หนูแก้ว	พรตเดียว	เขาพนม	กระบี่	8°16'32.89"N	99° 5'30.94"E	9.21	9.21	33.92	L	5/25/2017
30	นายวีโรจน์ ดวงแก้ว	พรตเดียว	เขาพนม	กระบี่	8°15'35.92"N	99° 5'24.12"E	11.50	11.50	42.38	L	5/25/2017
31	นายอุตร ชูคำ	พรตเดียว	เขาพนม	กระบี่	8°18'15.85"N	99° 7'32.82"E	20.52	12.25	45.14	L	5/25/2017
32	นายสมพล จินหนู	พรตเดียว	เขาพนม	กระบี่	8°17'21.58"N	99° 6'55.16"E	41.25	12.25	45.14	L	7/1/2017
	นายสมพล จินหนู	พรตเดียว	เขาพนม	กระบี่	8°16'53.26"N	99° 6'19.91"E	8.90	8.90	32.79	L	7/1/2017
33	นางอำภย์ พูลสวัสดิ์	เขาพนม	เขาพนม	กระบี่	8°10'15.01"N	99° 1'36.69"E	17.94	16.69	61.49	L	8/21/2015
34	นายประพล ชีพวรรณ	เขาพนม	เขาพนม	กระบี่	8°10'18.38"N	99° 1'46.90"E	12.44	10.81	39.84	L	4/26/2015
35	นางหนูราย ป่านพันธ์	เขาพนม	เขาพนม	กระบี่	8°10'0.50"N	99° 1'15.57"E	15.88	10.00	36.85	L	8/20/2015
36	นางเกษร ทองอ่อน	เขาพนม	เขาพนม	กระบี่	8°10'6.99"N	99° 1'15.33"E	13.26	13.26	48.84	L	8/20/2015
37	นางอำนาจ หนูเงิน	เขาพนม	เขาพนม	กระบี่	8°10'8.36"N	99° 1'5.87"E	12.25	12.25	45.14	L	1/21/2012
	นางอำนาจ หนูเงิน	เขาพนม	เขาพนม	กระบี่	8°10'10.78"N	99° 1'38.41"E	15.44	13.44	49.52	L	1/21/2012
38	นายพิชัย ไชยสุข	เขาพนม	เขาพนม	กระบี่	8°12'38.09"N	99° 0'55.76"E	30.00	30.00	110.54	L	1/21/2012

Public

เลขที่	ชื่อสมาชิก	สถานที่ตั้งแปลงปลูก			GPS Coordinates		สรุปพื้นที่รวม (ไร่)		ปริมาณการผลิตต่อปี (ตัน)	สถานะความรับผิดชอบ (L/NL)	วันที่เข้าร่วมกลุ่ม
		ตำบล	อำเภอ	จังหวัด	ละติจูด	ลองจิจูด	พื้นที่ตามเอกสารสิทธิ์ (ไร่)	พื้นที่ปลูกปาล์ม (ไร่)			
	นายพิชัย ไชยสุข	เขาพนม	เขาพนม	กระบี่	8°12'33.91"N	99° 1'0.07"E	20.00	20.00	73.70	L	1/21/2012
39	นายยุทธเศรษฐ์ ร่องรัตน์	เขาดิน	เขาพนม	กระบี่	8°22'3.16"N	99° 1'16.32"E	22.47	22.47	82.79	L	7/1/2017
40	นางรัตนา ศรีชาย	เขาพนม	เขาพนม	กระบี่	8°11'18.65"N	99° 2'39.02"E	23.81	23.81	87.74	L	1/21/2012
41	นายสุริยัน เกือบตร	เขาพนม	เขาพนม	กระบี่	8°10'22.36"N	99° 3'51.55"E	21.65	21.65	79.79	L	1/21/2015
	นายสุริยัน เกือบตร	เขาพนม	เขาพนม	กระบี่	8°10'31.62"N	99° 3'59.49"E	74.15	31.13	114.69	L	1/21/2015
	นายสุริยัน เกือบตร	เขาพนม	เขาพนม	กระบี่	8°10'32.35"N	99° 3'55.94"E	26.69	26.67	98.28	L	7/1/2023
42	นายสมบุญ พิเศษศิลป์	เขาพนม	เขาพนม	กระบี่	8°13'50.52"N	99° 4'14.70"E	29.25	29.25	107.78	L	1/21/2012
43	นายรัฐกร เทพเสถียร	เขาพนม	เขาพนม	กระบี่	8°11'21.48"N	99° 1'58.83"E	14.76	14.76	54.37	L	1/21/2012
44	นางอ่อนพิภร์ หนูเงิน	เขาพนม	เขาพนม	กระบี่	8°10'8.93"N	99° 1'38.23"E	9.59	9.59	35.33	L	1/21/2012
	นางอ่อนพิภร์ หนูเงิน	เขาพนม	เขาพนม	กระบี่	8° 9'28.01"N	99° 1'46.55"E	17.63	11.63	42.84	L	1/21/2012
	นางอ่อนพิภร์ หนูเงิน	เขาพนม	เขาพนม	กระบี่	8°11'24.77"N	99° 2'24.69"E	20.38	20.38	75.08	L	1/21/2012
45	นางอัมภา คงพัฒน์	เขาพนม	เขาพนม	กระบี่	8° 9'45.09"N	99° 2'4.89"E	19.20	19.20	70.73	L	1/21/2012
	นางอัมภา คงพัฒน์	เขาพนม	เขาพนม	กระบี่	8° 9'40.44"N	99° 1'53.37"E	19.19	19.19	70.70	L	1/21/2012
	นางอัมภา คงพัฒน์	เขาพนม	เขาพนม	กระบี่	8° 9'15.93"N	99° 1'51.44"E	19.31	6.69	24.64	L	11/5/2021
46	นายสมจิต แยมหอม	เขาพนม	เขาพนม	กระบี่	8°11'45.00"N	99° 3'36.62"E	36.00	25.00	92.12	L	7/6/2014
47	นายนิพนธ์ นึกพื่อน	เขาพนม	เขาพนม	กระบี่	8°11'56.35"N	99° 2'13.24"E	8.56	7.63	28.10	L	1/21/2012
	นายนิพนธ์ นึกพื่อน	เขาพนม	เขาพนม	กระบี่	8°11'50.07"N	99° 2'3.78"E	3.08	3.08	11.33	L	1/21/2012
	นายนิพนธ์ นึกพื่อน	เขาพนม	เขาพนม	กระบี่	8°11'54.47"N	99° 3'13.59"E	10.69	10.69	39.38	L	1/21/2012
48	นายสุรสิทธิ์ พิเศษศิลป์	เขาพนม	เขาพนม	กระบี่	8°11'19.67"N	99° 1'6.60"E	29.26	29.26	107.81	L	1/21/2012
	นายสุรสิทธิ์ พิเศษศิลป์	เขาพนม	เขาพนม	กระบี่	8°11'42.33"N	99° 2'2.21"E	10.59	10.59	39.03	L	1/21/2012

Public

เลขที่	ชื่อสมาชิก	สถานที่ตั้งแปลงปลูก			GPS Coordinates		สรุปพื้นที่รวม (ไร่)		ปริมาณการผลิตต่อปี (ตัน)	สถานะความรับผิดชอบต่อสังคม (L/NL)	วันที่เข้าร่วมกลุ่ม
		ตำบล	อำเภอ	จังหวัด	ละติจูด	ลองจิจูด	พื้นที่ตามเอกสารสิทธิ์ (ไร่)	พื้นที่ปลูกปาล์ม (ไร่)			
	นายสุรสิทธิ์ พิเศษศิลป์	เขาพนม	เขาพนม	กระบี่	8°11'21.00"N	99° 1'34.89"E	6.69	4.69	17.27	L	1/21/2012
49	นายสฤติย์ คงพัฒน์	เขาพนม	เขาพนม	กระบี่	8° 9'7.88"N	99° 1'43.68"E	10.69	10.69	39.37	L	1/21/2012
50	นางสำลี ทองดวง	เขาพนม	เขาพนม	กระบี่	8°10'24.71"N	99° 1'18.44"E	10.94	10.94	40.30	L	5/25/2017
51	นางขวัญทิพย์ นึกพ็อน	เขาพนม	เขาพนม	กระบี่	8°12'32.11"N	99° 3'42.05"E	22.27	19.69	72.54	L	6/14/2017
52	นางบานเย็น ศรีสิทธิ์	เขาพนม	เขาพนม	กระบี่	8°10'23.34"N	99° 1'6.66"E	18.07	5.82	21.45	L	5/25/2017
	นางบานเย็น ศรีสิทธิ์	เขาพนม	เขาพนม	กระบี่	8° 9'47.59"N	99° 3'13.22"E	9.58	9.58	35.31	L	5/25/2017
53	นางนุสบา นึกพ็อน	เขาพนม	เขาพนม	กระบี่	8°12'32.28"N	99° 1'25.20"E	20.51	20.51	75.57	L	6/14/2017
54	นางอารรณ์ เวชกุล	เขาพนม	เขาพนม	กระบี่	8°13'24.82"N	99° 3'53.96"E	34.81	19.81	73.01	L	6/14/2017
55	นางสาวสกาเดือน หนูเงิน	เขาพนม	เขาพนม	กระบี่	8°12'16.62"N	99° 4'0.39"E	19.69	10.75	39.61	L	6/14/2017
56	นางสาวณมล สมดวง	เขาพนม	เขาพนม	กระบี่	8°12'19.82"N	99° 2'46.27"E	13.47	12.02	44.27	L	5/25/2017
57	นางบุญสนอง สังข์คำ	เขาพนม	เขาพนม	กระบี่	8°13'7.91"N	99° 1'37.37"E	12.13	12.13	44.69	L	6/14/2017
58	นายประทีป จรฤทธิ	เขาพนม	เขาพนม	กระบี่	8°11'6.75"N	99° 2'3.07"E	17.38	14.63	53.89	L	6/14/2017
59	นายมนตรี แก้วปรุง	เขาพนม	เขาพนม	กระบี่	8°10'24.07"N	99° 3'32.27"E	47.82	47.82	176.21	L	5/25/2017
60	นางปรารถ เดชคำ	เขาพนม	เขาพนม	กระบี่	8°16'7.95"N	98°58'23.13"E	35.56	17.56	64.71	L	6/13/2017
61	นางบุญลภา เพชรล	เขาพนม	เขาพนม	กระบี่	8°12'34.54"N	99° 1'5.27"E	11.94	11.94	43.99	L	6/14/2017
62	นายบรรเทา นึกพ็อน	เขาพนม	เขาพนม	กระบี่	8°12'33.12"N	99° 1'17.52"E	30.00	13.75	50.67	L	6/14/2017
	นายบรรเทา นึกพ็อน	เขาพนม	เขาพนม	กระบี่	8°12'35.58"N	99° 1'44.98"E	21.13	21.13	77.84	L	6/14/2017
63	นางศุภิกา ณ นง	เขาพนม	เขาพนม	กระบี่	8°13'30.99"N	99° 2'0.22"E	50.50	19.90	73.33	L	6/14/2017
64	นายสมยศ เวชกุล	เขาพนม	เขาพนม	กระบี่	8°12'10.35"N	99° 3'57.18"E	33.25	18.75	69.10	L	6/14/2017
65	นายพนมพร ศรียัง	เขาพนม	เขาพนม	กระบี่	8°13'17.05"N	99° 5'1.85"E	46.31	46.31	170.65	L	5/25/2017

Public

เลขที่	ชื่อสมาชิก	สถานที่ตั้งแปลงปลูก			GPS Coordinates		สรุปพื้นที่รวม (ไร่)		ปริมาณการผลิตต่อปี (ตัน)	สถานะความรับผิดชอบที่ดิน (L/NL)	วันที่เข้าร่วมกลุ่ม
		ตำบล	อำเภอ	จังหวัด	ละติจูด	ลองจิจูด	พื้นที่ตามเอกสารสิทธิ์ (ไร่)	พื้นที่ปลูกปาล์ม (ไร่)			
66	นายการณ แสงศรี	เขาพนม	เขาพนม	กระบี่	8°13'30.85"N	99° 3'56.90"E	21.21	21.21	78.16	L	3/20/2017
	นายการณ แสงศรี	เขาพนม	เขาพนม	กระบี่	8°13'33.03"N	99° 3'47.09"E	39.62	39.62	145.97	L	7/1/2023
67	นางพรทิสัย สุงไส	เพพลา	คลองท่อม	กระบี่	8° 2'37.91"N	99° 6'54.77"E	32.69	29.69	109.39	L	6/14/2017
68	นางปราณี สิริพิพัฒน์พร	เขาพนม	เขาพนม	Krabi	8°12'34.48"N	99° 2'40.91"E	32.06	20.89	76.98	L	5/25/2017
69	นางนวนอน ชูเชื้อ	เขาพนม	เขาพนม	Krabi	8°13'31.21"N	99° 2'34.42"E	15.00	15.00	55.27	L	3/20/2017
	นางนวนอน ชูเชื้อ	เขาพนม	เขาพนม	Krabi	8°13'18.41"N	99° 2'36.97"E	10.46	10.46	38.55	L	1/15/2022
70	นายจารึก พิกุลทอง	เขาพนม	เขาพนม	Krabi	8°15'7.64"N	98°59'51.58"E	11.25	10.88	40.07	L	5/29/2017
71	นางประนอม สังข์คำ	หน้าเขา	เขาพนม	กระบี่	8°19'46.49"N	98°59'5.27"E	27.94	27.94	102.96	L	5/28/2017
72	นางนิศยา ศรีมกข์	ห้วยยูง	เหนือคลอง	กระบี่	8° 9'43.14"N	99° 3'13.20"E	36.88	25.00	92.12	L	5/25/2017
73	นายเสรีย์ ทวีแก้ว	เขาพนม	เขาพนม	Krabi	8°12'59.86"N	99° 5'18.39"E	30.00	30.00	110.54	L	1/21/2012
	นายเสรีย์ ทวีแก้ว	เขาพนม	เขาพนม	Krabi	8°13'15.24"N	99° 2'6.50"E	18.13	12.00	44.22	L	1/21/2012
	นายเสรีย์ ทวีแก้ว	เขาพนม	เขาพนม	Krabi	8°13'34.71"N	99° 2'23.83"E	13.00	13.00	47.90	L	1/21/2012
74	นายถาวร ก่ออ้อ	เขาพนม	เขาพนม	Krabi	8°14'4.97"N	99° 2'0.69"E	11.26	7.26	26.75	L	1/21/2012
	นายถาวร ก่ออ้อ	เขาพนม	เขาพนม	Krabi	8°14'37.83"N	99° 2'58.52"E	17.72	17.72	65.29	L	1/21/2012
75	นางสาวศุภลักษณ์ เก้าเอียน	เขาพนม	เขาพนม	Krabi	8°11'28.41"N	99° 2'36.35"E	47.63	47.63	175.49	L	1/21/2012
76	นางพัชริน สมดวง	เขาพนม	เขาพนม	Krabi	8°10'40.26"N	99° 1'9.73"E	41.38	28.25	104.10	L	1/21/2012
	นางพัชริน สมดวง	เขาพนม	เขาพนม	Krabi	8°11'9.64"N	99° 1'32.78"E	11.20	11.20	41.25	L	1/21/2012
77	นางจาร์ ทองปรุง	ห้วยยูง	เหนือคลอง	กระบี่	8° 7'1.83"N	99° 4'25.94"E	7.63	7.38	27.18	L	6/15/2017
	นางจาร์ ทองปรุง	ห้วยยูง	เหนือคลอง	กระบี่	8° 6'7.85"N	99° 2'51.70"E	5.06	5.06	18.65	L	6/15/2017
	นางจาร์ ทองปรุง	ห้วยยูง	เหนือคลอง	กระบี่	8° 6'13.23"N	99° 2'55.55"E	4.31	4.31	15.89	L	6/15/2017

Public

เลขที่	ชื่อสมาชิก	สถานที่ตั้งแปลงปลูก			GPS Coordinates		สรุปพื้นที่รวม (ไร่)		ปริมาณการผลิตต่อปี (ตัน)	สถานะความรับผิดชอบต่อสังคม (L/NL)	วันที่เข้าร่วมกลุ่ม
		ตำบล	อำเภอ	จังหวัด	ละติจูด	ลองจิจูด	พื้นที่ตามเอกสารสิทธิ์ (ไร่)	พื้นที่ปลูกปาล์ม (ไร่)			
78	นางสาววิภาพร ชูทอง	ห้วยยูง	เหนือคลอง	กระบี่	8° 7'49.66"N	99° 4'11.34"E	15.63	15.63	57.58	L	9/14/2017
	นางสาววิภาพร ชูทอง	ห้วยยูง	เหนือคลอง	กระบี่	8° 8'23.37"N	99° 4'34.18"E	11.90	11.90	43.86	L	6/15/2017
79	นายกิตติศักดิ์ หวานดี	ห้วยยูง	เหนือคลอง	กระบี่	8° 8'50.32"N	99° 1'22.54"E	7.84	7.84	28.89	L	5/15/2017
80	นายยุทธนาภรณ์ บัวทอง	ห้วยยูง	เหนือคลอง	กระบี่	8° 7'46.56"N	99° 2'12.63"E	17.58	17.58	64.76	L	6/15/2017
	นายยุทธนาภรณ์ บัวทอง	ห้วยยูง	เหนือคลอง	กระบี่	8° 8'14.94"N	99° 1'45.67"E	4.19	4.19	15.43	L	6/15/2017
	นายยุทธนาภรณ์ บัวทอง	ห้วยยูง	เหนือคลอง	กระบี่	8° 7'43.57"N	99° 2'22.95"E	16.38	16.38	60.34	L	6/15/2017
81	นายสมดวง สิทธิเวช	ห้วยยูง	เหนือคลอง	กระบี่	8° 6'47.73"N	99° 4'2.68"E	6.06	6.06	22.35	L	6/15/2017
	นายสมดวง สิทธิเวช	โคกยาง	เหนือคลอง	กระบี่	8° 6'12.98"N	99° 6'19.42"E	13.02	13.02	48.86	L	6/15/2017
82	นายสมชาย แก้วสุข	คลองขนาน	เหนือคลอง	กระบี่	7°58'32.74"N	99° 2'49.15"E	78.00	78.00	292.78	L	5/5/2017
83	นางสาคร แก้วสุข	เพทลา	คลองท่อม	กระบี่	8° 9'49.99"N	99°10'36.89"E	290.00	289.50	1086.67	L	6/15/2017
84	นางสุดารัตน์ คิ้วทอง	ห้วยยูง	เหนือคลอง	กระบี่	8° 7'6.84"N	99° 4'10.78"E	10.19	9.69	36.36	L	6/15/2017
	นางสุดารัตน์ คิ้วทอง	ห้วยยูง	เหนือคลอง	กระบี่	8° 6'41.50"N	99° 3'31.93"E	8.44	8.44	31.67	L	6/15/2017
85	อัญญากร ปลอดฤทธิ	ห้วยยูง	เหนือคลอง	กระบี่	8° 7'20.36"N	99° 2'59.15"E	18.82	18.82	70.65	L	6/15/2017
	อัญญากร ปลอดฤทธิ	ห้วยยูง	เหนือคลอง	กระบี่	8° 7'10.11"N	99° 3'40.63"E	5.65	5.40	20.26	L	6/15/2017
	อัญญากร ปลอดฤทธิ	ห้วยยูง	เหนือคลอง	กระบี่	8° 7'20.52"N	99° 3'22.97"E	16.38	16.38	61.60	L	6/15/2017
	อัญญากร ปลอดฤทธิ	ห้วยยูง	เหนือคลอง	กระบี่	8° 7'11.64"N	99° 3'13.30"E	5.00	5.00	18.77	L	6/15/2017
86	นางปรีดา นิกพิณ	ห้วยยูง	เหนือคลอง	กระบี่	8°13'14.47"N	99° 1'44.66"E	12.13	7.13	26.75	L	6/15/2017
87	นางอุไรวรรณ กิ่งชม	ห้วยยูง	เหนือคลอง	กระบี่	8° 8'30.43"N	99° 1'12.78"E	7.00	7.00	26.42	L	11/21/2017
88	นายทวีป อินทร์เหมือน	ห้วยยูง	เหนือคลอง	กระบี่	8° 6'2.51"N	99° 1'10.46"E	14.88	14.88	55.85	L	5/25/2017
	นายทวีป อินทร์เหมือน	ห้วยยูง	เหนือคลอง	กระบี่	8° 5'54.02"N	99° 1'7.95"E	10.63	10.63	40.01	L	1/15/2022

Public

เลขที่	ชื่อสมาชิก	สถานที่ตั้งแปลงปลูก			GPS Coordinates		สรุปพื้นที่รวม (ไร่)		ปริมาณการผลิตต่อปี (ตัน)	สถานะความรับผิดชอบต่อสังคม (L/NL)	วันที่เข้าร่วมกลุ่ม
		ตำบล	อำเภอ	จังหวัด	ละติจูด	ลองจิจูด	พื้นที่ตามเอกสารสิทธิ์ (ไร่)	พื้นที่ปลูกปาล์ม (ไร่)			
89	นางนิรมล คงผล	ห้วยยูง	เหนือคลอง	กระบี่	8°10'44.79"N	99° 6'51.27"E	19.75	19.75	74.35	L	2/20/2017
	นางนิรมล คงผล	ห้วยยูง	เหนือคลอง	กระบี่	8° 7'31.51"N	99° 1'8.00"E	3.83	3.08	11.57	L	7/1/2023
90	นางจิตมรรจง อุปลา	ห้วยยูง	เหนือคลอง	กระบี่	8° 6'14.85"N	99° 0'38.79"E	2.46	2.46	9.22	L	6/15/2017
	นางจิตมรรจง อุปลา	ห้วยยูง	เหนือคลอง	กระบี่	8° 6'25.66"N	99° 0'30.53"E	6.94	6.44	24.29	L	6/15/2017
	นางจิตมรรจง อุปลา	ห้วยยูง	เหนือคลอง	กระบี่	8° 6'16.30"N	99° 0'35.94"E	15.02	15.02	56.36	L	1/15/2022
91	นายประเสริฐ คงปาน	ห้วยยูง	เหนือคลอง	กระบี่	8° 9'13.07"N	99° 0'4.25"E	27.13	26.63	98.11	L	11/25/2017
92	นางสาวธนัชพร อุดมศรี	ห้วยยูง	เหนือคลอง	กระบี่	8° 8'50.04"N	99° 0'44.56"E	42.00	39.00	143.71	L	1/21/2015
93	นางสาววัลภา สายปาน	ห้วยยูง	เหนือคลอง	กระบี่	8° 8'47.72"N	99° 0'44.47"E	41.39	34.39	126.70	L	1/21/2012
94	นางสกุณา ไชยพงษ์	ห้วยยูง	เหนือคลอง	กระบี่	8° 8'12.17"N	99° 1'28.57"E	4.69	4.69	17.29	L	1/21/2012
	นางสกุณา ไชยพงษ์	ห้วยยูง	เหนือคลอง	กระบี่	8° 8'22.99"N	99° 1'32.99"E	22.00	22.00	81.07	L	1/21/2012
	นางสกุณา ไชยพงษ์	ห้วยยูง	เหนือคลอง	กระบี่	8° 8'22.75"N	99° 1'32.45"E	7.00	7.00	25.79	L	1/21/2012
95	นายเอกวิทย์ เดชะวรวิทย์	ห้วยยูง	เหนือคลอง	กระบี่	8° 7'56.92"N	99° 0'26.99"E	9.45	9.45	34.80	L	1/21/2012
	นายเอกวิทย์ เดชะวรวิทย์	ห้วยยูง	เหนือคลอง	กระบี่	8° 7'48.89"N	99° 0'25.05"E	18.75	17.88	65.87	L	1/21/2012
96	นางมนฤดี จงใจ	ห้วยยูง	เหนือคลอง	กระบี่	8° 7'20.85"N	99° 1'58.53"E	19.25	19.25	70.93	L	1/21/2012
	นางมนฤดี จงใจ	ห้วยยูง	เหนือคลอง	กระบี่	8° 7'26.06"N	99° 1'45.71"E	47.53	18.03	66.44	L	1/21/2012
	นางมนฤดี จงใจ	ห้วยยูง	เหนือคลอง	กระบี่	8° 7'18.69"N	99° 1'50.62"E	9.63	9.61	35.39	L	7/1/2023
	นางมนฤดี จงใจ	ห้วยยูง	เหนือคลอง	กระบี่	8° 7'19.84"N	99° 1'43.76"E	7.00	7.03	25.90	L	7/1/2023
	นางมนฤดี จงใจ	ห้วยยูง	เหนือคลอง	กระบี่	8° 7'13.94"N	99° 2'6.30"E	5.44	5.43	20.01	L	7/1/2023
	นางมนฤดี จงใจ	ห้วยยูง	เหนือคลอง	กระบี่	8° 7'48.66"N	99° 1'19.95"E	3.49	3.49	12.86	L	7/1/2023
97	นายอนุรักษ์ สมิครแก้ว	ห้วยยูง	เหนือคลอง	กระบี่	8° 7'53.03"N	98°59'49.99"E	15.00	13.00	47.90	L	1/21/2012

Public

เลขที่	ชื่อสมาชิก	สถานที่ตั้งแปลงปลูก			GPS Coordinates		สรุปพื้นที่รวม (ไร่)		ประมาณการผลผลิตต่อปี (ตัน)	สถานะความรับผิดชอบที่ดิน (L/NL)	วันที่เข้าร่วมกลุ่ม
		ตำบล	อำเภอ	จังหวัด	ละติจูด	ลองจิจูด	พื้นที่ตามเอกสารสิทธิ์ (ไร่)	พื้นที่ปลูกปาล์ม (ไร่)			
	นายอนุรักษ์ สมัครแก้ว	ห้วยยุง	เหนือคลอง	กระบี่	8° 7'54.77"N	98°59'45.64"E	7.38	4.88	17.96	L	1/21/2012
	นายอนุรักษ์ สมัครแก้ว	ห้วยยุง	เหนือคลอง	กระบี่	8° 9'20.63"N	99° 4'53.19"E	18.63	18.63	68.63	L	1/21/2012
98	นางหนูน้อม แก้วโลก	เหนือคลอง	เหนือคลอง	กระบี่	8° 5'17.42"N	99° 2'43.51"E	13.00	13.00	47.90	L	1/21/2012
	นางหนูน้อม แก้วโลก	เหนือคลอง	เหนือคลอง	กระบี่	8° 5'17.28"N	99° 2'48.22"E	16.06	15.06	55.50	L	1/15/2022
99	นายสว่าง รัตนบุรี	ห้วยยุง	เหนือคลอง	กระบี่	8° 5'34.14"N	99° 3'0.66"E	16.94	16.94	62.41	L	1/21/2012
	นายสว่าง รัตนบุรี	ห้วยยุง	เหนือคลอง	กระบี่	8° 5'57.12"N	99° 2'27.41"E	26.50	25.00	92.12	L	1/21/2012
	นายสว่าง รัตนบุรี	ห้วยยุง	เหนือคลอง	กระบี่	8° 6'9.64"N	99° 2'48.30"E	21.97	21.97	80.94	L	1/21/2012
100	นางศิริพร หลานไทย	ห้วยยุง	เหนือคลอง	กระบี่	8° 7'31.09"N	99° 3'51.95"E	29.13	29.13	107.32	L	6/15/2017
	นางศิริพร หลานไทย	ห้วยยุง	เหนือคลอง	กระบี่	8° 7'2.16"N	99° 3'24.32"E	6.94	6.94	25.56	L	6/15/2017
	นางศิริพร หลานไทย	ห้วยยุง	เหนือคลอง	กระบี่	8° 7'42.45"N	99° 4'16.68"E	9.14	9.14	33.69	L	6/15/2017
	นางศิริพร หลานไทย	ห้วยยุง	เหนือคลอง	กระบี่	8° 7'41.73"N	99° 4'14.25"E	7.72	7.72	28.43	L	6/15/2017
101	นายพยุ บุญช่วย	ห้วยยุง	เหนือคลอง	กระบี่	8° 7'7.69"N	99° 4'18.61"E	8.63	8.63	31.78	L	6/14/2017
	นายพยุ บุญช่วย	ห้วยยุง	เหนือคลอง	กระบี่	8° 6'49.83"N	99° 3'42.86"E	17.90	3.90	14.37	L	6/14/2017
	นายพยุ บุญช่วย	ห้วยยุง	เหนือคลอง	กระบี่	8° 6'52.12"N	99° 3'42.95"E	4.01	3.39	12.47	L	6/14/2017
	นายพยุ บุญช่วย	ห้วยยุง	เหนือคลอง	กระบี่	8° 7'7.50"N	99° 3'39.18"E	4.44	4.44	16.35	L	6/14/2017
102	นายสมรวัช หวังกลิ่น	เพพลา	คลองท่อม	กระบี่	8° 8'4.21"N	99° 5'16.07"E	21.56	21.06	77.61	L	6/15/2017
	นายสมรวัช หวังกลิ่น	เพพลา	คลองท่อม	กระบี่	8° 8'14.20"N	99° 5'34.56"E	9.75	9.75	35.93	L	6/15/2017
	นายสมรวัช หวังกลิ่น	เพพลา	คลองท่อม	กระบี่	8° 8'15.51"N	99° 5'31.72"E	0.95	0.95	3.49	L	6/15/2017
103	นางสาวอานวย ชุนแสง	ห้วยยุง	เหนือคลอง	กระบี่	8° 8'22.07"N	98°59'25.90"E	11.76	11.76	43.34	L	6/14/2017
104	นางยุพดี แต่งเกลี้ยง	ห้วยยุง	เหนือคลอง	กระบี่	8° 6'49.74"N	99° 0'51.48"E	23.59	23.59	86.92	L	6/14/2017

Public

เลขที่	ชื่อสมาชิก	สถานที่ตั้งแปลงปลูก			GPS Coordinates		สรุปพื้นที่รวม (ไร่)		ประมาณการผลผลิตต่อปี (ตัน)	สถานะความรับผิดชอบต่อสังคม (L/NL)	วันที่เข้าร่วมกลุ่ม
		ตำบล	อำเภอ	จังหวัด	ละติจูด	ลองจิจูด	พื้นที่ตามเอกสารสิทธิ์ (ไร่)	พื้นที่ปลูกปาล์ม (ไร่)			
105	นางสาวยุภาพร ชูคด	ห้วยยูง	เหนือคลอง	กระบี่	8° 5'31.73"N	99° 2'23.27"E	5.20	5.20	19.16	L	6/15/2017
106	นางนิศาชล คงเจริญ	ห้วยยูง	เหนือคลอง	กระบี่	8° 5'53.31"N	99° 3'21.31"E	15.72	15.72	57.91	L	6/15/2017
	นางนิศาชล คงเจริญ	ห้วยยูง	เหนือคลอง	กระบี่	8° 6'29.27"N	99° 2'59.76"E	4.63	4.63	17.04	L	6/15/2017
107	นางศิริมา แดงขาว	ห้วยยูง	เหนือคลอง	กระบี่	8° 9'38.75"N	99° 6'42.43"E	14.14	14.14	52.09	L	4/8/2017
	นางศิริมา แดงขาว	ห้วยยูง	เหนือคลอง	กระบี่	8° 6'29.75"N	99° 3'16.63"E	15.00	10.50	38.69	L	4/8/2017
108	นายธนวัฒน์ ไชยขาว	ห้วยยูง	เหนือคลอง	กระบี่	8° 7'34.43"N	99° 3'0.80"E	37.47	37.47	138.06	L	1/21/2012
	นายธนวัฒน์ ไชยขาว	ห้วยยูง	เหนือคลอง	กระบี่	8°13'25.93"N	99° 4'16.96"E	11.44	11.44	42.14	L	1/21/2012
109	นายโชคศักดิ์ สิมเครือยาน	โคกยาง	เหนือคลอง	กระบี่	8° 8'20.12"N	99° 6'2.37"E	25.00	25.00	92.12	L	1/21/2012
	นายโชคศักดิ์ สิมเครือยาน	ห้วยยูง	เหนือคลอง	กระบี่	8° 8'5.31"N	99° 5'44.67"E	9.00	9.00	33.16	L	1/21/2012
	นายโชคศักดิ์ สิมเครือยาน	ห้วยยูง	เหนือคลอง	กระบี่	8° 8'7.49"N	99° 5'44.90"E	8.00	8.00	29.48	L	1/15/2022
110	นางเฉลิม ฉายบัณฑิต	ห้วยยูง	เหนือคลอง	กระบี่	8° 8'44.50"N	99° 1'36.72"E	30.88	17.50	64.48	L	1/21/2015
	นางเฉลิม ฉายบัณฑิต	ห้วยยูง	เหนือคลอง	กระบี่	8° 7'49.97"N	99° 2'28.04"E	29.75	28.75	105.95	L	1/21/2015
111	นางกนกวรรณ มนูญานพงษ์	ห้วยยูง	เหนือคลอง	กระบี่	8° 8'21.07"N	99° 0'17.76"E	14.50	14.50	53.43	L	1/21/2012
	นางกนกวรรณ มนูญานพงษ์	ห้วยยูง	เหนือคลอง	กระบี่	8° 8'26.83"N	99° 0'1.57"E	8.25	8.25	30.40	L	1/21/2012
112	นายจิตร ไชยขาว	ห้วยยูง	เหนือคลอง	กระบี่	8° 7'38.49"N	99° 4'40.11"E	29.57	29.57	108.96	L	1/21/2015
	นายจิตร ไชยขาว	ห้วยยูง	เหนือคลอง	กระบี่	8°10'32.86"N	99° 5'36.19"E	46.38	32.38	119.30	L	1/21/2015
113	นายทวีพร ยิ่งประดิษฐ์	ห้วยยูง	เหนือคลอง	กระบี่	8° 8'23.69"N	99° 0'0.73"E	12.76	9.01	33.20	L	1/21/2012
	นายทวีพร ยิ่งประดิษฐ์	ห้วยยูง	เหนือคลอง	กระบี่	8° 2'3.32"N	99° 5'12.31"E	10.94	10.94	40.30	L	1/21/2012
114	นายพานิช เวชกุล	ห้วยยูง	เหนือคลอง	กระบี่	8° 8'37.93"N	99° 3'26.37"E	31.94	31.94	117.68	L	1/21/2012
115	นายสมศักดิ์ แสนยาพันธ์	ห้วยยูง	เหนือคลอง	กระบี่	8° 8'5.19"N	99° 1'55.63"E	10.09	9.38	34.55	L	1/21/2015

Public

เลขที่	ชื่อสมาชิก	สถานที่ตั้งแปลงปลูก			GPS Coordinates		สรุปพื้นที่รวม (ไร่)		ประมาณการผลผลิตต่อปี (ตัน)	สถานะความรับผิดชอบที่ดิน (L/NL)	วันที่เข้าร่วมกลุ่ม
		ตำบล	อำเภอ	จังหวัด	ละติจูด	ลองจิจูด	พื้นที่ตามเอกสารสิทธิ์ (ไร่)	พื้นที่ปลูกปาล์ม (ไร่)			
	นายสมศักดิ์ แสนยาพันธ์	ห้วยยูง	เหนือคลอง	กระบี่	8° 7'34.40"N	99° 2'26.62"E	13.81	13.81	50.90	L	1/21/2015
	นายสมศักดิ์ แสนยาพันธ์	ห้วยยูง	เหนือคลอง	กระบี่	8° 8'16.34"N	99° 1'18.26"E	18.50	7.31	26.95	L	1/21/2015
	นายสมศักดิ์ แสนยาพันธ์	ห้วยยูง	เหนือคลอง	กระบี่	8° 8'37.55"N	99° 3'13.38"E	20.00	20.00	73.70	L	1/21/2015
	นายสมศักดิ์ แสนยาพันธ์	ห้วยยูง	เหนือคลอง	กระบี่	8° 8'9.66"N	99° 2'18.70"E	20.75	20.75	76.46	L	1/21/2015
	นายสมศักดิ์ แสนยาพันธ์	ห้วยยูง	เหนือคลอง	กระบี่	8° 7'39.89"N	99° 1'38.40"E	3.16	3.16	11.63	L	1/21/2015
	นายสมศักดิ์ แสนยาพันธ์	เหนือคลอง	เหนือคลอง	กระบี่	8° 8'25.26"N	99° 3'18.90"E	37.00	37.00	136.35	L	1/21/2015
	นายสมศักดิ์ แสนยาพันธ์	ห้วยยูง	เหนือคลอง	กระบี่	8° 7'24.09"N	99° 2'44.54"E	39.25	39.25	144.63	L	1/21/2015
	นายสมศักดิ์ แสนยาพันธ์	ห้วยยูง	เหนือคลอง	กระบี่	8° 7'26.61"N	99° 2'21.49"E	41.56	41.56	153.15	L	1/21/2015
	นายสมศักดิ์ แสนยาพันธ์	ห้วยยูง	เหนือคลอง	กระบี่	8° 8'8.94"N	99° 2'22.05"E	4.63	4.63	17.04	L	1/21/2015
	นายสมศักดิ์ แสนยาพันธ์	ห้วยยูง	เหนือคลอง	กระบี่	8° 8'0.81"N	99° 2'4.60"E	11.25	11.25	41.45	L	1/21/2015
	นายสมศักดิ์ แสนยาพันธ์	ห้วยยูง	เหนือคลอง	กระบี่	8° 8'0.27"N	99° 2'6.30"E	10.13	10.13	37.31	L	1/21/2015
	นายสมศักดิ์ แสนยาพันธ์	ห้วยยูง	เหนือคลอง	กระบี่	8° 8'3.01"N	99° 2'2.58"E	12.31	12.31	45.37	L	1/21/2015
116	นางเรา ไทศาลกุลอารยะ	ห้วยยูง	เหนือคลอง	กระบี่	8° 6'55.61"N	99° 0'51.24"E	15.00	15.00	55.27	L	1/21/2015
	นางเรา ไทศาลกุลอารยะ	ห้วยยูง	เหนือคลอง	กระบี่	8°10'51.73"N	99° 5'19.22"E	60.00	59.25	218.32	L	1/21/2015
117	นายอชิรัตน์ คงผล	ห้วยยูง	เหนือคลอง	กระบี่	8° 7'24.32"N	99° 4'15.86"E	16.00	15.75	58.04	L	7/20/2015
	นายอชิรัตน์ คงผล	ห้วยยูง	เหนือคลอง	กระบี่	8° 6'0.73"N	99° 2'8.83"E	10.00	10.00	36.85	L	7/20/2015
	นายอชิรัตน์ คงผล	ห้วยยูง	เหนือคลอง	กระบี่	8° 6'2.97"N	99° 2'14.36"E	7.00	7.00	25.79	L	7/20/2015
	นายอชิรัตน์ คงผล	ห้วยยูง	เหนือคลอง	กระบี่	8° 6'22.67"N	99° 3'46.69"E	12.60	12.60	46.41	L	7/1/2023
118	นายสาคร ทวีรัตน์	ห้วยยูง	เหนือคลอง	กระบี่	8° 6'16.19"N	98°59'53.04"E	34.25	9.19	33.85	L	7/26/2015
	นายสาคร ทวีรัตน์	ห้วยยูง	เหนือคลอง	กระบี่	8° 6'18.17"N	98°59'56.79"E	25.08	25.08	92.40	L	1/15/2022

Public

เลขที่	ชื่อสมาชิก	สถานที่ตั้งแปลงปลูก			GPS Coordinates		สรุปพื้นที่รวม (ไร่)		ปริมาณการผลิตต่อปี (ตัน)	สถานะความรับผิดชอบต่อสังคม (L/NL)	วันที่เข้าร่วมกลุ่ม
		ตำบล	อำเภอ	จังหวัด	ละติจูด	ลองจิจูด	พื้นที่ตามเอกสารสิทธิ์ (ไร่)	พื้นที่ปลูกปาล์ม (ไร่)			
119	นางเสาวคนธ์ อัมเกษม	ห้วยยูง	เหนือคลอง	กระบี่	8° 8'40.23"N	99° 1'46.24"E	13.50	13.50	49.74	L	1/21/2012
	นางเสาวคนธ์ อัมเกษม	ห้วยยูง	เหนือคลอง	กระบี่	8° 8'34.83"N	99° 1'24.74"E	19.56	15.71	57.87	L	1/21/2012
120	นางเสรี กิ่งขุม	ห้วยยูง	เหนือคลอง	กระบี่	8° 8'55.34"N	99° 1'46.59"E	16.94	16.94	62.42	L	7/26/2015
	นางเสรี กิ่งขุม	ห้วยยูง	เหนือคลอง	กระบี่	8° 7'29.55"N	99° 1'49.97"E	4.50	4.50	16.58	L	7/26/2015
	นางเสรี กิ่งขุม	ห้วยยูง	เหนือคลอง	กระบี่	8° 8'52.27"N	99° 1'36.21"E	11.60	11.60	42.74	L	7/1/2023
121	นายสฤติย ศรีเหลือง	ห้วยยูง	เหนือคลอง	กระบี่	8° 8'41.71"N	98°59'23.68"E	21.81	21.81	80.37	L	9/19/2018
	นายสฤติย ศรีเหลือง	ห้วยยูง	เหนือคลอง	กระบี่	8° 9'0.19"N	98°59'55.66"E	11.88	11.88	43.76	L	9/19/2018
122	นายสุพจน์ เพ็ชรล	ห้วยยูง	เหนือคลอง	กระบี่	8° 7'58.09"N	99° 2'40.44"E	16.19	7.25	26.71	L	8/24/2014
	นายสุพจน์ เพ็ชรล	ห้วยยูง	เหนือคลอง	กระบี่	8°10'10.45"N	99° 4'56.18"E	13.71	13.71	50.51	L	8/24/2014
	นายสุพจน์ เพ็ชรล	ห้วยยูง	เหนือคลอง	กระบี่	8° 9'54.27"N	99° 5'0.99"E	11.00	5.00	18.42	L	8/24/2014
123	นายเสน่ห์ ช่อมณี	ห้วยยูง	เหนือคลอง	กระบี่	8°10'42.11"N	99° 6'18.91"E	29.59	29.59	109.03	L	7/27/2014
124	นายอุทัย นึกพอน	โคกยาง	เหนือคลอง	กระบี่	8° 8'16.78"N	99° 5'39.92"E	10.75	10.75	39.61	L	6/27/2014
	นายอุทัย นึกพอน	ห้วยยูง	เหนือคลอง	กระบี่	8° 8'37.82"N	99° 4'26.65"E	28.90	28.88	106.40	L	6/27/2014
	นายอุทัย นึกพอน	ห้วยยูง	เหนือคลอง	กระบี่	8° 8'47.93"N	99° 4'18.15"E	21.70	21.70	79.97	L	6/27/2014
125	นายเกรียงไกร มนูญพันธ์	ห้วยยูง	เหนือคลอง	กระบี่	8° 7'45.06"N	99° 1'33.06"E	13.00	7.88	29.02	L	1/21/2012
	นายเกรียงไกร มนูญพันธ์	ห้วยยูง	เหนือคลอง	กระบี่	8° 8'9.00"N	99° 2'53.29"E	15.00	15.00	55.27	L	1/21/2012
	นายเกรียงไกร มนูญพันธ์	ห้วยยูง	เหนือคลอง	กระบี่	8° 7'31.33"N	99° 1'27.57"E	5.87	5.37	19.80	L	7/1/2023
	นายเกรียงไกร มนูญพันธ์	ห้วยยูง	เหนือคลอง	กระบี่	8° 7'31.39"N	99° 1'36.15"E	5.42	5.42	19.96	L	7/1/2023
126	นางฉวีราวี ทวีรัตน์	ห้วยยูง	เหนือคลอง	กระบี่	8° 7'22.44"N	99° 1'24.03"E	10.69	10.69	39.38	L	1/21/2015
127	นายบุญฤทธิ์ ชานาญกิจ	โคกยาง	เหนือคลอง	กระบี่	8° 8'32.48"N	99° 7'7.37"E	26.33	15.03	55.36	L	1/5/2016

Public

เลขที่	ชื่อสมาชิก	สถานที่ตั้งแปลงปลูก			GPS Coordinates		สรุปพื้นที่รวม (ไร่)		ปริมาณการผลิตต่อปี (ตัน)	สถานะความรับผิดชอบต่อสังคม (L/NL)	วันที่เข้าร่วมกลุ่ม
		ตำบล	อำเภอ	จังหวัด	ละติจูด	ลองจิจูด	พื้นที่ตามเอกสารสิทธิ์ (ไร่)	พื้นที่ปลูกปาล์ม (ไร่)			
128	นายพัฒนาพงศ์ ทวีรัตน์	ห้วยยูง	เหนือคลอง	กระบี่	8° 9'26.01"N	99° 4'27.65"E	16.19	16.19	59.65	L	6/27/2014
	นายพัฒนาพงศ์ ทวีรัตน์	ห้วยยูง	เหนือคลอง	กระบี่	8° 8'22.23"N	99° 4'17.98"E	26.25	26.25	96.73	L	6/27/2014
	นายพัฒนาพงศ์ ทวีรัตน์	ห้วยยูง	เหนือคลอง	กระบี่	8° 9'46.85"N	99° 6'18.73"E	27.25	27.25	100.41	L	6/27/2014
129	นางอานวย ไชยบุญ	ห้วยยูง	เหนือคลอง	กระบี่	8° 5'35.46"N	99° 2'40.81"E	6.50	6.50	23.95	L	7/20/2015
	นางอานวย ไชยบุญ	ห้วยยูง	เหนือคลอง	กระบี่	8° 7'13.83"N	99° 2'53.65"E	12.38	12.38	45.60	L	1/15/2022
	นางอานวย ไชยบุญ	ห้วยยูง	เหนือคลอง	กระบี่	8° 5'37.67"N	99° 2'51.31"E	4.25	4.25	15.66	L	1/15/2022
	นางอานวย ไชยบุญ	ห้วยยูง	เหนือคลอง	กระบี่	8° 5'40.72"N	99° 3'0.34"E	1.71	1.71	6.30	L	1/15/2022
130	นายสนั่น เมืองเกิด	ห้วยยูง	เหนือคลอง	กระบี่	8° 6'51.67"N	99° 2'46.70"E	8.81	8.81	32.47	L	6/30/2015
131	นางวารภรณ์ เมืองเกิด	ห้วยยูง	เหนือคลอง	กระบี่	8° 6'55.60"N	99° 2'56.30"E	34.40	34.40	126.75	L	7/26/2015
132	นายระนอง ชัยบุตร	ห้วยยูง	เหนือคลอง	กระบี่	8° 9'15.38"N	99° 3'28.91"E	20.70	20.70	76.26	L	1/21/2012
133	นายชัยทัต นักฟ้อน	ห้วยยูง	เหนือคลอง	กระบี่	8° 8'43.12"N	99° 4'43.93"E	30.00	30.00	110.54	L	1/21/2012
	นายชัยทัต นักฟ้อน	ห้วยยูง	เหนือคลอง	กระบี่	8° 6'10.20"N	99° 2'38.06"E	44.00	44.00	162.13	L	1/21/2012
	นายชัยทัต นักฟ้อน	ห้วยยูง	เหนือคลอง	กระบี่	8°11'6.24"N	99° 4'29.85"E	70.00	70.00	257.94	L	1/21/2012
	นายชัยทัต นักฟ้อน	ห้วยยูง	เหนือคลอง	กระบี่	8° 5'59.03"N	99° 3'16.97"E	6.19	6.19	22.80	L	1/21/2012
	นายชัยทัต นักฟ้อน	ห้วยยูง	เหนือคลอง	กระบี่	8° 7'14.47"N	99° 3'31.52"E	23.25	23.25	85.67	L	1/21/2012
	นายชัยทัต นักฟ้อน	ห้วยยูง	เหนือคลอง	กระบี่	8° 6'21.72"N	99° 2'6.55"E	28.75	28.75	105.94	L	1/21/2012
134	นายจอมขวัญ เบ็ญบุตร	เหนือคลอง	เหนือคลอง	กระบี่	8° 6'29.34"N	99° 1'37.63"E	12.25	12.25	45.15	L	9/26/2015
135	นายอุดม เวชกุล	เขาพนม	เขาพนม	กระบี่	8° 2'57.42"N	99° 1'26.67"E	16.63	16.63	61.26	L	8/24/2014
	นายอุดม เวชกุล	เขาพนม	เขาพนม	กระบี่	8° 7'1.65"N	99° 3'34.11"E	3.50	3.50	12.90	L	8/24/2014
136	นายเอกสิทธิ์ เวชกุล	ห้วยยูง	เหนือคลอง	กระบี่	8° 6'54.57"N	98°59'7.75"E	15.20	8.88	32.70	L	1/21/2012

Public

เลขที่	ชื่อสมาชิก	สถานที่ตั้งแปลงปลูก			GPS Coordinates		สรุปพื้นที่รวม (ไร่)		ปริมาณการผลิตต่อปี (ตัน)	สถานะความรับผิดชอบต่อสังคม (L/NL)	วันที่เข้าร่วมกลุ่ม
		ตำบล	อำเภอ	จังหวัด	ละติจูด	ลองจิจูด	พื้นที่ตามเอกสารสิทธิ์ (ไร่)	พื้นที่ปลูกปาล์ม (ไร่)			
137	นายกำพล เขียดเกื้อ	เหนือคลอง	เหนือคลอง	กระบี่	8° 5'13.13"N	99° 0'30.17"E	72.69	57.00	210.03	L	1/21/2012
138	นายประยูร ยศตันติ	ห้วยยูง	เหนือคลอง	กระบี่	8° 5'46.77"N	99° 0'14.62"E	9.19	9.19	33.85	L	5/27/2017
	นายประยูร ยศตันติ	เหนือคลอง	เหนือคลอง	กระบี่	8° 5'6.30"N	99° 0'28.82"E	10.38	10.38	38.23	L	5/27/2017
139	นายสมมาศ ไกรบุตร	คลองเขม่า	เหนือคลอง	กระบี่	8° 2'5.00"N	98°59'50.12"E	14.19	14.19	52.28	L	1/21/2012
	นายสมมาศ ไกรบุตร	เหนือคลอง	เหนือคลอง	กระบี่	8° 3'9.40"N	99° 0'1.26"E	5.44	5.44	20.04	L	1/21/2012
	นายสมมาศ ไกรบุตร	เหนือคลอง	เหนือคลอง	กระบี่	8° 2'14.90"N	99° 0'8.63"E	4.69	4.69	17.27	L	1/21/2012
	นายสมมาศ ไกรบุตร	เหนือคลอง	เหนือคลอง	กระบี่	8° 2'18.53"N	99° 0'13.30"E	6.13	3.13	11.52	L	1/21/2012
140	นายสมศักดิ์ ณ กลาง	ห้วยยูง	เหนือคลอง	กระบี่	8° 6'34.67"N	99° 2'20.85"E	62.25	62.25	229.38	L	7/20/2014
	นายสมศักดิ์ ณ กลาง	ห้วยยูง	เหนือคลอง	กระบี่	8° 5'43.20"N	99° 2'49.15"E	10.50	9.00	33.16	L	7/20/2014
	นายสมศักดิ์ ณ กลาง	ห้วยยูง	เหนือคลอง	กระบี่	8° 6'15.27"N	99° 2'13.60"E	20.00	20.00	73.70	L	7/20/2014
141	นางจินดา หวานดี	เหนือคลอง	เหนือคลอง	กระบี่	8° 6'41.97"N	98°59'27.21"E	14.01	14.01	51.63	L	12/20/2017
142	นางทิวา สุขดำ	เหนือคลอง	เหนือคลอง	กระบี่	8° 5'31.68"N	99° 0'48.00"E	9.00	9.00	33.16	L	5/27/2017
	นางทิวา สุขดำ	เหนือคลอง	เหนือคลอง	กระบี่	8° 4'49.51"N	99° 1'10.99"E	6.31	6.31	23.26	L	1/15/2022
143	นายประดิษฐ์ ยศตันติ	เหนือคลอง	เหนือคลอง	กระบี่	8° 5'29.49"N	99° 0'32.47"E	19.25	19.25	70.93	L	11/5/2017
	นายประดิษฐ์ ยศตันติ	เหนือคลอง	เหนือคลอง	กระบี่	8° 2'53.03"N	99° 4'28.03"E	12.76	12.76	47.02	L	11/5/2017
144	นางลัดดา เวชกุล	เหนือคลอง	เหนือคลอง	กระบี่	8° 5'27.88"N	99° 1'38.82"E	17.83	8.83	32.52	L	3/29/2017
145	นายสำเร็จ เพชรเครือ	ปกาศัย	เหนือคลอง	กระบี่	8° 1'56.99"N	99° 1'48.25"E	39.00	35.69	131.50	L	7/18/2015
146	นางสุทิน เอ่งฉ้วน	คลองขนาน	เหนือคลอง	กระบี่	7°59'34.72"N	99° 0'18.72"E	5.25	5.25	19.35	L	5/5/2017
	นางสุทิน เอ่งฉ้วน	คลองขนาน	เหนือคลอง	กระบี่	7°59'30.33"N	99° 0'23.79"E	4.13	4.13	15.20	L	5/5/2017
147	นายจุล เอ่งฉ้วน	ปกาศัย	เหนือคลอง	กระบี่	8° 2'3.53"N	99° 3'27.62"E	6.56	6.56	24.18	L	9/26/2015

Public

เลขที่	ชื่อสมาชิก	สถานที่ตั้งแปลงปลูก			GPS Coordinates		สรุปพื้นที่รวม (ไร่)		ประมาณการผลผลิตต่อปี (ตัน)	สถานะความรับผิดชอบที่ดิน (L/NL)	วันที่เข้าร่วมกลุ่ม
		ตำบล	อำเภอ	จังหวัด	ละติจูด	ลองจิจูด	พื้นที่ตามเอกสารสิทธิ์ (ไร่)	พื้นที่ปลูกปาล์ม (ไร่)			
	นายจุล เองจ้วน	ปกาศัย	เหนือคลอง	กระบี่	8° 2'3.92"N	99° 3'23.84"E	8.26	8.26	30.42	L	9/26/2015
	นายจุล เองจ้วน	ปกาศัย	เหนือคลอง	กระบี่	8° 2'3.55"N	99° 3'19.28"E	8.75	8.75	32.24	L	9/26/2015
	นายจุล เองจ้วน	ปกาศัย	เหนือคลอง	กระบี่	8° 2'0.88"N	99° 3'21.34"E	12.88	12.88	47.44	L	9/26/2015
	นายจุล เองจ้วน	ปกาศัย	เหนือคลอง	กระบี่	8° 1'57.62"N	99° 3'17.65"E	4.88	4.88	17.96	L	9/26/2015
148	นางรัตติกาล พยายาม	คลองขนาน	เหนือคลอง	กระบี่	7°56'39.84"N	99° 1'53.21"E	50.00	35.15	129.52	L	1/21/2012
149	นายบัญชา ชลธี	เหนือคลอง	เหนือคลอง	กระบี่	8° 5'9.43"N	98°59'7.09"E	12.19	12.19	44.91	L	1/21/2012
	นายบัญชา ชลธี	คลองเขม่า	เหนือคลอง	กระบี่	8° 1'56.93"N	99° 0'26.96"E	19.26	19.26	70.96	L	1/21/2012
	นายบัญชา ชลธี	เหนือคลอง	เหนือคลอง	กระบี่	8° 1'51.70"N	99° 0'20.99"E	12.31	12.31	45.37	L	1/21/2012
	นายบัญชา ชลธี	เหนือคลอง	เหนือคลอง	กระบี่	8° 1'59.34"N	98°59'45.83"E	22.44	22.44	82.68	L	1/21/2012
150	นางสาวสุกัญญา พยายาม	คลองเขม่า	เหนือคลอง	กระบี่	8° 1'23.89"N	98°59'21.59"E	5.83	5.83	21.50	L	1/21/2012
	นางสาวสุกัญญา พยายาม	คลองเขม่า	เหนือคลอง	กระบี่	8° 1'24.08"N	98°59'23.25"E	3.84	1.51	5.58	L	1/21/2012
151	นางละม่อม บุญเกิด	คลองเขม่า	เหนือคลอง	กระบี่	8° 2'42.15"N	99° 4'31.44"E	5.83	5.83	21.48	L	1/21/2012
	นางละม่อม บุญเกิด	คลองเขม่า	เหนือคลอง	กระบี่	7°59'43.13"N	99° 4'26.98"E	11.95	11.95	44.04	L	1/21/2012
	นางละม่อม บุญเกิด	คลองเขม่า	เหนือคลอง	กระบี่	8° 0'13.95"N	99° 4'41.58"E	22.50	21.00	77.38	L	1/21/2012
	นางละม่อม บุญเกิด	คลองเขม่า	เหนือคลอง	กระบี่	8° 0'37.36"N	99° 3'56.76"E	17.19	17.19	63.33	L	1/21/2012
	นางละม่อม บุญเกิด	คลองเขม่า	เหนือคลอง	กระบี่	7°58'46.79"N	99° 5'53.60"E	5.75	5.65	20.82	L	1/21/2012
	นางละม่อม บุญเกิด	คลองเขม่า	เหนือคลอง	กระบี่	8° 2'41.37"N	99° 4'31.40"E	4.88	4.88	17.96	L	1/21/2012
	นางละม่อม บุญเกิด	คลองเขม่า	เหนือคลอง	กระบี่	7°58'45.68"N	99° 6'2.57"E	13.75	13.75	50.67	L	1/21/2012
	นางละม่อม บุญเกิด	คลองเขม่า	เหนือคลอง	กระบี่	7°58'50.37"N	99° 5'54.54"E	12.76	12.76	47.03	L	1/21/2012
152	นายละม้าย เขียวก๊ก	โคกยาง	เหนือคลอง	กระบี่	8° 2'48.55"N	99° 4'42.05"E	10.45	10.45	38.52	L	1/21/2012

Public

เลขที่	ชื่อสมาชิก	สถานที่ตั้งแปลงปลูก			GPS Coordinates		สรุปพื้นที่รวม (ไร่)		ประมาณการผลผลิตต่อปี (ตัน)	สถานะความรับผิดชอบ (L/NL)	วันที่เข้าร่วมกลุ่ม
		ตำบล	อำเภอ	จังหวัด	ละติจูด	ลองจิจูด	พื้นที่ตามเอกสารสิทธิ์ (ไร่)	พื้นที่ปลูกปาล์ม (ไร่)			
	นายละม้าย เจียวก๊ก	ปกาศัย	เหนือคลอง	กระบี่	8° 0'43.99"N	99° 3'57.63"E	9.38	9.38	34.55	L	1/21/2012
	นายละม้าย เจียวก๊ก	ปกาศัย	เหนือคลอง	กระบี่	8° 0'51.67"N	99° 3'56.28"E	11.88	11.88	43.76	L	1/21/2012
	นายละม้าย เจียวก๊ก	ปกาศัย	เหนือคลอง	กระบี่	8° 0'45.45"N	99° 4'1.85"E	15.88	15.88	58.50	L	1/21/2012
	นายละม้าย เจียวก๊ก	ปกาศัย	เหนือคลอง	กระบี่	8° 0'55.60"N	99° 4'5.70"E	17.75	17.75	65.41	L	1/21/2012
	นายละม้าย เจียวก๊ก	ปกาศัย	เหนือคลอง	กระบี่	8° 2'14.91"N	99° 3'52.51"E	4.64	4.64	17.08	L	1/21/2012
	นายละม้าย เจียวก๊ก	ปกาศัย	เหนือคลอง	กระบี่	8° 2'12.17"N	99° 3'54.57"E	22.07	8.19	30.18	L	1/21/2012
153	นางละเอียด หับไทร	โคกยาง	เหนือคลอง	กระบี่	8° 4'34.09"N	99° 5'6.74"E	21.90	15.90	58.57	L	11/10/2016
154	นางหนูณิศจัย หนูรุ่ง	ห้วยยุง	เหนือคลอง	กระบี่	8° 5'39.27"N	99° 2'53.00"E	13.90	9.02	33.25	L	7/20/2016
	นางหนูณิศจัย หนูรุ่ง	ห้วยยุง	เหนือคลอง	กระบี่	8° 5'33.95"N	99° 2'57.21"E	9.71	9.71	35.77	L	1/15/2022
	นางหนูณิศจัย หนูรุ่ง	ห้วยยุง	เหนือคลอง	กระบี่	8° 5'38.04"N	99° 2'57.28"E	8.94	8.94	32.93	L	1/15/2022
155	นายสำเนา ช่วยรักษ	เพHELLA	คลองท่อม	กระบี่	8° 3'23.37"N	99° 7'4.05"E	28.38	28.38	104.56	L	1/21/2012
	นายสำเนา ช่วยรักษ	เพHELLA	คลองท่อม	กระบี่	8° 0'51.39"N	99° 5'30.63"E	62.56	58.56	215.79	L	1/21/2012
	นายสำเนา ช่วยรักษ	เพHELLA	คลองท่อม	กระบี่	8° 4'41.17"N	99° 8'44.13"E	39.13	39.13	144.17	L	1/21/2012
	นายสำเนา ช่วยรักษ	โคกยาง	เหนือคลอง	กระบี่	8° 2'58.18"N	99° 4'32.18"E	31.00	31.00	114.23	L	1/21/2012
	นายสำเนา ช่วยรักษ	เพHELLA	คลองท่อม	กระบี่	8° 3'36.76"N	99° 6'53.63"E	24.00	24.00	88.44	L	1/21/2012
	นายสำเนา ช่วยรักษ	เพHELLA	คลองท่อม	กระบี่	8° 3'25.98"N	99° 6'55.28"E	38.57	38.57	142.12	L	1/21/2012
	นายสำเนา ช่วยรักษ	พรตินนา	คลองท่อม	กระบี่	8° 3'21.34"N	99°10'39.87"E	72.86	72.86	268.47	L	7/1/2023
156	นายสุทธิพงศ์ หนูชัยปลอด	โคกยาง	เหนือคลอง	กระบี่	8° 2'30.43"N	99° 4'10.90"E	23.38	11.38	41.91	L	1/21/2012
157	นายวีโรจน์ อาษา	โคกยาง	เหนือคลอง	กระบี่	8° 7'4.06"N	99° 4'39.75"E	36.15	34.15	125.84	L	1/21/2012
158	นางสาวนิรามย์ ทวีรัตน์	โคกยาง	เหนือคลอง	กระบี่	8° 5'7.45"N	99° 3'41.87"E	15.69	7.76	28.58	L	5/15/2017

Public

เลขที่	ชื่อสมาชิก	สถานที่ตั้งแปลงปลูก			GPS Coordinates		สรุปพื้นที่รวม (ไร่)		ปริมาณการผลิตต่อปี (ตัน)	สถานะความรับผิดชอบต่อสังคม (L/NL)	วันที่เข้าร่วมกลุ่ม
		ตำบล	อำเภอ	จังหวัด	ละติจูด	ลองจิจูด	พื้นที่ตามเอกสารสิทธิ์ (ไร่)	พื้นที่ปลูกปาล์ม (ไร่)			
	นางสาวนิรมัย ทรัพย์รัตน์	โคกยาง	เหนือคลอง	กระบี่	8° 6'6.04"N	99° 4'9.91"E	8.76	8.76	32.28	L	5/15/2017
159	นางสาวอุไรวรรณ แก้วศรีสด	โคกยาง	เหนือคลอง	กระบี่	8° 5'37.83"N	99° 3'49.53"E	7.07	6.82	25.11	L	5/15/2017
	นางสาวอุไรวรรณ แก้วศรีสด	โคกยาง	เหนือคลอง	กระบี่	8° 5'16.44"N	99° 4'23.80"E	9.47	9.47	34.89	L	7/1/2023
160	นายสุนทร เขิงดี	โคกยาง	เหนือคลอง	กระบี่	8° 3'52.18"N	99° 5'32.16"E	32.69	27.94	102.94	L	5/15/2017
161	นายจรง บุญเจริญ	เขาพนม	เขาพนม	กระบี่	8°12'54.06"N	99° 5'24.26"E	24.63	24.63	90.74	L	5/25/2017
162	นางปริดา ภูมิภมร	พุดดินนา	คลองท่อม	กระบี่	8° 5'40.57"N	99°12'26.12"E	107.41	94.34	347.63	L	12/3/2017
163	นายสมบัติ เขืออัว	อ่าวลึก	อ่าวลึก	กระบี่	8°23'41.56"N	98°41'30.02"E	11.38	11.38	41.94	L	12/3/2017
	นายสมบัติ เขืออัว	อ่าวลึก	อ่าวลึก	กระบี่	8°23'41.96"N	98°42'3.17"E	13.25	13.25	48.82	L	12/3/2017
	นายสมบัติ เขืออัว	อ่าวลึก	อ่าวลึก	กระบี่	8°25'1.32"N	98°45'45.03"E	13.20	13.20	48.64	L	12/3/2017
164	นายยุทธภรณ์ ดาดิ	ทับปริก	เมืองกระบี่	กระบี่	8°13'0.93"N	98°52'49.82"E	8.19	8.19	30.17	L	6/7/2017
165	นางดาราร พุ่มริน	เพหลา	คลองท่อม	กระบี่	8° 6'36.72"N	99° 8'50.21"E	4.63	4.63	17.06	L	6/7/2017
166	นางสาวกัญญารัตน์ ะจิตติ	หนองทะเล	อ่าวลึก	กระบี่	8° 6'30.14"N	98°46'56.36"E	20.00	13.50	49.74	L	5/15/2017
167	นายคลอง ขอบทำกิจ	ทับปริก	เมืองกระบี่	กระบี่	8° 9'15.10"N	98°54'16.01"E	21.25	19.00	70.01	L	1/21/2012
168	นายสิทธิโชค สารสุวรรณ	เขาพนม	เขาพนม	กระบี่	7°54'24.11"N	99°12'30.94"E	20.00	20.00	73.70	L	12/3/2017
169	นายปฏิพล สิงหารุณ	ห้วยยูง	เหนือคลอง	กระบี่	8° 8'52.61"N	99° 2'0.83"E	20.06	20.06	73.93	L	9/25/2015
170	นายจาเนียร ะจิตติ	ห้วยยูง	เหนือคลอง	กระบี่	8° 7'29.71"N	99° 3'13.01"E	12.38	12.38	45.60	L	1/21/2012
171	นางสาวพรทิพย์ จิระดิลก	ห้วยยูง	เหนือคลอง	กระบี่	8° 6'37.76"N	99° 0'38.07"E	15.63	15.01	55.30	L	7/20/2016
172	นาง นภาพรณ สงเกิด	ห้วยยูง	เหนือคลอง	กระบี่	8° 8'24.17"N	99° 0'27.61"E	5.00	5.00	18.42	L	1/21/2012
	นาง นภาพรณ สงเกิด	ห้วยยูง	เหนือคลอง	กระบี่	8° 8'21.83"N	99° 0'21.52"E	10.00	10.00	36.85	L	1/21/2012
	นาง นภาพรณ สงเกิด	ห้วยยูง	เหนือคลอง	กระบี่	8° 8'34.50"N	99° 0'35.80"E	5.31	5.31	19.58	L	1/21/2012

Public

เลขที่	ชื่อสมาชิก	สถานที่ตั้งแปลงปลูก			GPS Coordinates		สรุปพื้นที่รวม (ไร่)		ประมาณการผลผลิตต่อปี (ตัน)	สถานะความรับผิดชอบต่อสังคม (L/NL)	วันที่เข้าร่วมกลุ่ม
		ตำบล	อำเภอ	จังหวัด	ละติจูด	ลองจิจูด	พื้นที่ตามเอกสารสิทธิ์ (ไร่)	พื้นที่ปลูกปาล์ม (ไร่)			
	นาง นภากรณ์ สงเกิด	ห้วยยูง	เหนือคลอง	กระบี่	8° 8'52.38"N	99° 0'52.30"E	22.44	16.94	62.41	L	1/21/2012
	นาง นภากรณ์ สงเกิด	ห้วยยูง	เหนือคลอง	กระบี่	8° 8'34.21"N	99° 0'31.85"E	11.38	11.38	41.91	L	10/15/2021
	นาง นภากรณ์ สงเกิด	ห้วยยูง	เหนือคลอง	กระบี่	8° 8'26.38"N	99° 0'31.59"E	7.00	7.00	25.79	L	7/1/2023
173	นาง นิธยาภรณ์ ช่วยดู	ห้วยยูง	เหนือคลอง	กระบี่	8° 5'22.73"N	99° 2'37.84"E	20.63	20.63	76.00	L	1/21/2012
	นาง นิธยาภรณ์ ช่วยดู	ห้วยยูง	เหนือคลอง	กระบี่	8° 5'23.54"N	99° 2'30.15"E	6.39	6.39	23.55	L	1/15/2022
	นาง นิธยาภรณ์ ช่วยดู	ห้วยยูง	เหนือคลอง	กระบี่	8° 5'22.93"N	99° 2'37.63"E	12.25	12.25	45.14	L	1/15/2022
174	นาง มยุเกิด พรหมดวง	ห้วยยูง	เหนือคลอง	กระบี่	8° 7'18.06"N	99° 2'53.18"E	50.00	32.56	119.99	L	1/21/2012
	นาง มยุเกิด พรหมดวง	ห้วยยูง	เหนือคลอง	กระบี่	8° 9'21.37"N	99° 6'1.03"E	16.00	16.00	58.97	L	1/21/2012
	นาง มยุเกิด พรหมดวง	ห้วยยูง	เหนือคลอง	กระบี่	8° 5'32.96"N	99° 2'45.53"E	8.25	8.25	30.41	L	7/1/2023
175	นาง มยุเกื้อ ธนสาร พงศกร	ห้วยยูง	เหนือคลอง	กระบี่	8° 8'30.00"N	98°59'56.10"E	14.19	14.19	52.28	L	8/20/2015
176	นางพรทิพย์ อาษา	ห้วยยูง	เหนือคลอง	กระบี่	8° 6'56.48"N	99° 3'2.03"E	15.44	15.44	56.88	L	7/20/2016
	นางพรทิพย์ อาษา	ห้วยยูง	เหนือคลอง	กระบี่	8° 7'35.20"N	99° 6'10.46"E	31.25	31.25	115.15	L	1/15/2022
177	นาง ศิริรัตน์ เกียรติไพศาลวานิช	เขาดิน	เขาพนม	กระบี่	8°17'44.19"N	99° 4'21.01"E	47.06	31.56	116.30	L	6/30/2014
178	นาง แจ้ว ทรัพย์สิน	ห้วยยูง	เหนือคลอง	กระบี่	8° 7'15.96"N	99° 1'28.26"E	7.75	6.75	24.87	L	7/20/2016
	นาง แจ้ว ทรัพย์สิน	ห้วยยูง	เหนือคลอง	กระบี่	8° 7'24.57"N	99° 1'18.21"E	6.13	6.13	22.57	L	10/1/2021
179	นาง กาญจนา ทรัพย์สิน	ห้วยยูง	เหนือคลอง	กระบี่	8° 9'19.50"N	99° 3'52.76"E	42.63	42.63	157.07	L	1/21/2012
180	นาง กนกอร สายป่าน	ห้วยยูง	เหนือคลอง	กระบี่	8° 9'2.26"N	99° 0'43.01"E	12.00	12.00	44.22	L	1/21/2012
181	นาง จำปี ไชยพงษ์	ห้วยยูง	เหนือคลอง	กระบี่	8° 8'27.54"N	99° 1'22.02"E	17.75	17.75	65.41	L	1/21/2012
182	นาง พินวดี โพระห์	ห้วยยูง	เหนือคลอง	กระบี่	8° 6'34.96"N	99° 3'26.77"E	15.00	15.00	55.27	L	1/21/2012
	นาง พินวดี โพระห์	ห้วยยูง	เหนือคลอง	กระบี่	8° 6'46.78"N	99° 2'39.35"E	5.00	5.00	18.42	L	1/21/2012

Public

เลขที่	ชื่อสมาชิก	สถานที่ตั้งแปลงปลูก			GPS Coordinates		สรุปพื้นที่รวม (ไร่)		ปริมาณการผลิตต่อปี (ตัน)	สถานะความรับผิดชอบต่อสังคม (L/NL)	วันที่เข้าร่วมกลุ่ม
		ตำบล	อำเภอ	จังหวัด	ละติจูด	ลองจิจูด	พื้นที่ตามเอกสารสิทธิ์ (ไร่)	พื้นที่ปลูกปาล์ม (ไร่)			
	นาง พิณดี โพธาระห์	ห้วยยุง	เหนือคลอง	กระบี่	8°12'0.35"N	99° 6'31.72"E	20.41	20.41	75.22	L	7/1/2023
183	นาง จันทน์ ศรวิระเดชไพศาล	ห้วยยุง	เหนือคลอง	กระบี่	8° 6'12.94"N	98°59'52.40"E	48.00	13.00	47.90	L	1/21/2012
	นาง จันทน์ ศรวิระเดชไพศาล	หน้าเขา	เขาพนม	กระบี่	8°13'6.78"N	99° 1'8.46"E	43.38	43.38	159.83	L	1/21/2012
	นาง จันทน์ ศรวิระเดชไพศาล	เขาพนม	เขาพนม	กระบี่	8°19'4.42"N	98°59'51.99"E	49.00	49.00	180.56	L	9/21/2015
184	นางพรพญา ทวีรัตน์	ห้วยยุง	เหนือคลอง	กระบี่	8° 5'26.38"N	99° 2'45.77"E	5.00	5.00	18.42	L	9/21/2015
	นางพรพญา ทวีรัตน์	ห้วยยุง	เหนือคลอง	กระบี่	8° 6'7.23"N	99° 2'13.63"E	10.00	2.00	7.37	L	9/21/2015
	นางพรพญา ทวีรัตน์	ห้วยยุง	เหนือคลอง	กระบี่	8° 5'50.33"N	99° 2'35.03"E	12.94	7.56	27.87	L	9/21/2015
	นางพรพญา ทวีรัตน์	ห้วยยุง	เหนือคลอง	กระบี่	8° 6'18.41"N	99° 2'14.39"E	6.00	2.53	9.30	L	9/21/2015
185	นายวชิรพันธ์ แสนยาพันธ์	ห้วยยุง	เหนือคลอง	กระบี่	8° 8'10.42"N	99° 1'56.14"E	5.50	5.50	20.27	L	9/20/2015
	นายวชิรพันธ์ แสนยาพันธ์	ห้วยยุง	เหนือคลอง	กระบี่	8° 8'24.70"N	99° 2'2.76"E	37.26	33.26	122.55	L	9/20/2015
186	นางกมลภัทร สมดวง	เขาพนม	เขาพนม	กระบี่	8°11'12.90"N	99° 1'50.13"E	5.25	5.25	19.35	L	5/25/2017
187	นางลัดดาวัลย์ พงษ์ศรีรัตนะ	เขาพนม	เขาพนม	กระบี่	8°11'42.96"N	99° 1'30.42"E	44.69	44.69	164.66	L	1/21/2012
188	นายขิม แก้วแก้ว	หน้าเขา	เขาพนม	กระบี่	8°18'32.30"N	98°57'45.05"E	73.69	73.69	271.52	L	1/21/2012
	นายขิม แก้วแก้ว	หน้าเขา	เขาพนม	กระบี่	8°19'14.55"N	98°56'57.35"E	37.00	37.00	136.34	L	1/21/2012
189	นายเจริญ กุลทวี	เขาพนม	เขาพนม	กระบี่	8°14'1.28"N	99° 2'23.45"E	14.39	13.88	51.13	L	1/21/2012
	นายเจริญ กุลทวี	เขาพนม	เขาพนม	กระบี่	8°14'38.61"N	99° 1'47.01"E	18.75	18.75	69.09	L	1/21/2012
	นายเจริญ กุลทวี	เขาพนม	เขาพนม	กระบี่	8°14'20.91"N	99° 1'57.79"E	21.83	21.83	80.44	L	1/21/2012
190	นางสุนศรี เฝือกแสง	ห้วยยุง	เหนือคลอง	กระบี่	8°11'10.02"N	99° 4'42.19"E	45.13	45.13	166.28	L	1/21/2012
	นางสุนศรี เฝือกแสง	กระบี่น้อย	เมืองกระบี่	กระบี่	8°13'57.05"N	98°58'42.34"E	33.00	33.00	121.60	L	1/21/2012
	นางสุนศรี เฝือกแสง	เขาพนม	เขาพนม	กระบี่	8°18'37.67"N	99° 3'28.31"E	21.82	21.82	80.39	L	1/21/2012

Public

เลขที่	ชื่อสมาชิก	สถานที่ตั้งแปลงปลูก			GPS Coordinates		สรุปพื้นที่รวม (ไร่)		ประมาณการผลผลิตต่อปี (ตัน)	สถานะความรับผิดชอบต่อสังคม (L/NL)	วันที่เข้าร่วมกลุ่ม
		ตำบล	อำเภอ	จังหวัด	ละติจูด	ลองจิจูด	พื้นที่ตามเอกสารสิทธิ์ (ไร่)	พื้นที่ปลูกปาล์ม (ไร่)			
	นางสุนศรี เผือกแสง	เขาพนม	เขาพนม	กระบี่	8°12'9.41"N	99° 0'39.16"E	50.00	50.00	184.24	L	1/21/2012
191	นายสายชล แก้วแก้ว	หน้าเขา	เขาพนม	กระบี่	8°19'21.92"N	98°56'57.92"E	21.00	13.88	51.13	L	9/26/2015
	นายสายชล แก้วแก้ว	หน้าเขา	เขาพนม	กระบี่	8°19'8.87"N	98°56'52.38"E	30.50	30.50	112.39	L	9/26/2015
192	นายสุนันท์ สังข์รอด	หน้าเขา	เขาพนม	กระบี่	8°22'7.34"N	98°58'57.66"E	10.15	10.15	37.41	L	1/21/2012
	นายสุนันท์ สังข์รอด	หน้าเขา	เขาพนม	กระบี่	8°20'17.63"N	98°56'47.32"E	53.75	53.75	198.06	L	1/21/2012
193	นางส้มโอ ไชยขาว	ห้วยยูง	เหนือคลอง	กระบี่	8° 6'55.08"N	99° 3'12.82"E	15.32	15.32	56.43	L	6/4/2017
194	นางปริชณา ไผ่ศิริ	ห้วยยูง	เหนือคลอง	กระบี่	8° 8'17.40"N	98°59'21.60"E	20.00	20.00	73.70	L	2/24/2017
195	นางสุจิตรา เพ็ชรสุก	ลำทับ	คลองท่อม	กระบี่	8° 1'50.97"N	99°22'59.00"E	10.00	10.00	36.85	L	1/24/2017
	นางสุจิตรา เพ็ชรสุก	ลำทับ	คลองท่อม	กระบี่	8° 6'6.17"N	99°16'54.80"E	9.00	9.00	33.16	L	1/24/2017
	นางสุจิตรา เพ็ชรสุก	ลำทับ	คลองท่อม	กระบี่	8° 2'5.75"N	99°23'9.57"E	9.15	9.15	33.71	L	1/24/2017
196	นายโอภาส ปรีชา	ห้วยยูง	เหนือคลอง	กระบี่	8°13'17.97"N	99° 6'29.12"E	8.02	8.02	29.54	L	5/15/2017
	นายโอภาส ปรีชา	ห้วยยูง	เหนือคลอง	กระบี่	8°12'59.22"N	99° 6'18.34"E	19.00	19.00	70.01	L	5/15/2017
	นายโอภาส ปรีชา	ห้วยยูง	เหนือคลอง	กระบี่	8°13'6.58"N	99° 6'31.28"E	7.19	7.19	26.48	L	5/15/2017
	นายโอภาส ปรีชา	ห้วยยูง	เหนือคลอง	กระบี่	8° 9'48.28"N	99° 3'0.37"E	32.06	8.94	32.93	L	5/15/2017
	นายโอภาส ปรีชา	เขาพนม	เขาพนม	กระบี่	8°10'21.94"N	99° 1'36.27"E	7.25	7.28	26.82	L	6/30/2023
197	นางสวาดิ เพ็ชรสุก	ห้วยยูง	เหนือคลอง	กระบี่	8° 6'54.92"N	99° 4'16.56"E	10.94	10.94	40.30	L	5/5/2017
198	นางเสวียน ทองยั้ง	เขาพนม	เขาพนม	กระบี่	8°19'15.89"N	99° 7'33.05"E	21.33	20.83	76.75	L	7/1/2023
	นางเสวียน ทองยั้ง	สินปุน	เขาพนม	กระบี่	8°19'13.24"N	99°11'29.91"E	11.56	11.56	42.61	L	7/1/2023
199	นางสุรียา คงผล	โคกยาง	เหนือคลอง	กระบี่	8° 6'2.99"N	99° 4'20.34"E	4.06	4.06	14.97	L	14/9/2017
	นางสุรียา คงผล	ห้วยยูง	เหนือคลอง	กระบี่	8° 5'57.64"N	99° 3'7.11"E	2.75	2.75	10.13	L	14/9/2017

Public

เลขที่	ชื่อสมาชิก	สถานที่ตั้งแปลงปลูก			GPS Coordinates		สรุปพื้นที่รวม (ไร่)		ปริมาณการผลิตต่อปี (ตัน)	สถานะความรับผิดชอบต่อสังคม (L/NL)	วันที่เข้าร่วมกลุ่ม
		ตำบล	อำเภอ	จังหวัด	ละติจูด	ลองจิจูด	พื้นที่ตามเอกสารสิทธิ์ (ไร่)	พื้นที่ปลูกปาล์ม (ไร่)			
	นางสุรียา คงผล	ห้วยยูง	เหนือคลอง	กระบี่	8° 6'53.91"N	99° 2'36.90"E	9.00	7.03	25.89	L	14/9/2017
	นางสุรียา คงผล	ห้วยยูง	เหนือคลอง	กระบี่	8° 6'53.91"N	99° 2'36.90"E	15.50	13.59	50.06	L	14/9/2017
	นางสุรียา คงผล	โคกยาง	เหนือคลอง	กระบี่	8° 6'11.98"N	99° 4'17.12"E	6.10	6.10	22.49	L	1/7/2023
	นางสุรียา คงผล	ห้วยยูง	เหนือคลอง	กระบี่	8° 7'4.07"N	99° 2'45.45"E	15.56	15.56	57.34	L	1/7/2023
200	นางสาวหนุผาด ทองป่ารุ่ง	เขาพนม	เขาพนม	กระบี่	8°14'18.14"N	99° 0'50.02"E	7.25	7.25	26.72	L	9/14/2017
201	นางกรวิภา แก้วคล้าย	ห้วยยูง	เหนือคลอง	กระบี่	8° 5'46.41"N	99° 3'15.70"E	6.45	6.45	23.78	L	9/14/2017
202	นางโสภา นึกพ็อน	ห้วยยูง	เหนือคลอง	กระบี่	8° 9'5.15"N	99° 0'49.72"E	28.00	28.00	103.17	L	9/14/2017
203	นางจรรยา ปานมาตย์	ห้วยยูง	เหนือคลอง	กระบี่	8° 8'50.59"N	98°59'27.39"E	36.00	36.00	132.65	L	9/14/2017
	นางจรรยา ปานมาตย์	ห้วยยูง	เหนือคลอง	กระบี่	8° 8'45.73"N	98°59'27.85"E	18.94	18.69	68.86	L	9/14/2017
	นางจรรยา ปานมาตย์	ห้วยยูง	เหนือคลอง	กระบี่	8°10'44.33"N	99° 0'26.68"E	15.65	15.65	57.67	L	9/14/2017
	นางจรรยา ปานมาตย์	ห้วยยูง	เหนือคลอง	กระบี่	8° 9'14.40"N	98°59'53.18"E	9.56	5.19	19.11	L	9/14/2017
204	นายสมภาส ช่วยเกิด	ห้วยยูง	เหนือคลอง	กระบี่	8° 6'33.29"N	99° 0'41.90"E	23.51	23.51	86.63	L	1/21/2012
205	นายนิยม แสงศรีจันทร์	ห้วยยูง	เหนือคลอง	กระบี่	8° 6'40.29"N	99° 1'28.84"E	18.00	18.00	66.33	L	1/21/2012
	นายนิยม แสงศรีจันทร์	ห้วยยูง	เหนือคลอง	กระบี่	8° 9'4.57"N	99° 1'22.27"E	12.21	12.21	44.98	L	1/21/2012
	นายนิยม แสงศรีจันทร์	ห้วยยูง	เหนือคลอง	กระบี่	8°10'47.51"N	99° 6'21.01"E	54.56	54.56	201.05	L	1/21/2012
	นายนิยม แสงศรีจันทร์	เหนือคลอง	เหนือคลอง	กระบี่	8° 5'19.79"N	99° 0'5.40"E	12.31	3.31	12.21	L	1/21/2012
	นายนิยม แสงศรีจันทร์	ห้วยยูง	เหนือคลอง	กระบี่	8° 6'55.76"N	99° 0'26.35"E	6.09	4.06	14.97	L	1/21/2012
	นายนิยม แสงศรีจันทร์	ห้วยยูง	เหนือคลอง	กระบี่	8° 5'26.33"N	99° 1'51.17"E	13.97	13.97	51.46	L	1/21/2012
	นายนิยม แสงศรีจันทร์	ห้วยยูง	เหนือคลอง	กระบี่	8° 5'40.17"N	99° 2'27.13"E	8.57	7.57	27.90	L	1/21/2012
	นายนิยม แสงศรีจันทร์	ห้วยยูง	เหนือคลอง	กระบี่	8° 8'55.76"N	99° 1'20.84"E	9.59	9.59	35.35	L	1/21/2012

Public

เลขที่	ชื่อสมาชิก	สถานที่ตั้งแปลงปลูก			GPS Coordinates		สรุปพื้นที่รวม (ไร่)		ประมาณการผลผลิตต่อปี (ตัน)	สถานะความรับผิดชอบที่ดิน (L/NL)	วันที่เข้าร่วมกลุ่ม
		ตำบล	อำเภอ	จังหวัด	ละติจูด	ลองจิจูด	พื้นที่ตามเอกสารสิทธิ์ (ไร่)	พื้นที่ปลูกปาล์ม (ไร่)			
	นายนิยม แสงศรีจันทร์	เหนือคลอง	เหนือคลอง	กระบี่	8° 5'19.40"N	99° 1'36.92"E	9.84	9.84	36.25	L	7/1/2023
206	นายถาวร ก่ออ้อ	ห้วยยูง	เหนือคลอง	กระบี่	8° 7'36.04"N	99° 1'42.06"E	5.19	3.38	12.44	L	1/21/2012
	นายถาวร ก่ออ้อ	ห้วยยูง	เหนือคลอง	กระบี่	8° 7'26.16"N	99° 2'9.52"E	53.95	53.95	198.79	L	1/21/2012
	นายถาวร ก่ออ้อ	ห้วยยูง	เหนือคลอง	กระบี่	8° 7'28.87"N	99° 1'28.78"E	4.25	4.25	15.66	L	1/21/2012
207	นางอารุณี นักพื่อน	ห้วยยูง	เหนือคลอง	กระบี่	8° 5'48.67"N	99° 2'36.46"E	24.25	22.25	81.99	L	1/21/2012
	นางอารุณี นักพื่อน	ห้วยยูง	เหนือคลอง	กระบี่	8° 6'33.23"N	99° 2'27.03"E	93.46	52.46	193.30	L	1/21/2012
	นางอารุณี นักพื่อน	ห้วยยูง	เหนือคลอง	กระบี่	8° 5'53.11"N	99° 2'46.16"E	9.90	9.77	35.99	L	1/21/2012
	นางอารุณี นักพื่อน	ห้วยยูง	เหนือคลอง	กระบี่	8° 6'42.19"N	99° 2'28.72"E	39.44	39.46	145.40	L	7/1/2023
	นางอารุณี นักพื่อน	ห้วยยูง	เหนือคลอง	กระบี่	8° 6'28.99"N	99° 3'30.34"E	12.94	12.91	47.58	L	7/1/2023
	นางอารุณี นักพื่อน	ห้วยยูง	เหนือคลอง	กระบี่	8° 6'23.33"N	99° 3'26.62"E	5.58	5.58	20.55	L	7/1/2023
208	นางโสภา คงผล	โคกยาง	เหนือคลอง	กระบี่	8° 4'21.69"N	99° 3'21.61"E	12.13	11.75	43.30	L	1/21/2012
	นางโสภา คงผล	โคกยาง	เหนือคลอง	กระบี่	8° 4'30.54"N	99° 3'25.43"E	15.38	13.13	48.36	L	1/21/2012
	นางโสภา คงผล	โคกยาง	เหนือคลอง	กระบี่	8° 4'43.59"N	99° 3'31.63"E	3.57	3.57	13.15	L	1/21/2012
	นางโสภา คงผล	โคกยาง	เหนือคลอง	กระบี่	8° 4'43.14"N	99° 3'33.19"E	4.27	4.27	15.74	L	1/21/2012
	นางโสภา คงผล	โคกยาง	เหนือคลอง	กระบี่	8° 7'28.53"N	99° 1'4.91"E	13.00	13.00	47.90	L	1/21/2012
209	นายวินัย แยมหอม	เขาพนม	เขาพนม	กระบี่	8°12'10.79"N	99° 1'30.32"E	30.00	30.00	110.54	L	1/21/2012
	นายวินัย แยมหอม	เขาพนม	เขาพนม	กระบี่	8°11'58.09"N	99° 1'43.87"E	8.40	8.40	30.93	L	1/21/2012
	นายวินัย แยมหอม	เขาพนม	เขาพนม	กระบี่	8°11'26.86"N	99° 3'46.88"E	30.00	30.00	110.54	L	1/21/2012
	นายวินัย แยมหอม	เขาพนม	เขาพนม	กระบี่	8°11'40.53"N	99° 3'27.25"E	16.00	16.00	58.96	L	1/21/2012
210	นางประพาศ ปานมาศ	ห้วยยูง	เหนือคลอง	กระบี่	8° 6'47.27"N	99° 4'21.21"E	16.13	15.63	57.58	L	5/25/2017

Public

เลขที่	ชื่อสมาชิก	สถานที่ตั้งแปลงปลูก			GPS Coordinates		สรุปพื้นที่รวม (ไร่)		ปริมาณการผลิตต่อปี (ตัน)	สถานะความรับผิดชอบต่อสังคม (L/NL)	วันที่เข้าร่วมกลุ่ม
		ตำบล	อำเภอ	จังหวัด	ละติจูด	ลองจิจูด	พื้นที่ตามเอกสารสิทธิ์ (ไร่)	พื้นที่ปลูกปาล์ม (ไร่)			
211	นางอรภรณ์ อุดมศรี	เขาพนม	เขาพนม	กระบี่	8°13'22.80"N	99° 4'18.60"E	10.57	10.57	38.94	L	6/14/2017
212	นางอรภรณ์ คำเขียว	เขาพนม	เขาพนม	กระบี่	8°13'50.92"N	99° 0'33.92"E	30.88	30.88	113.77	L	6/14/2017
213	นายประสพโชค เพชรเครือ	ห้วยยูง	เหนือคลอง	กระบี่	8° 9'18.74"N	99° 0'55.13"E	30.07	29.82	109.86	L	6/15/2017
	นายประสพโชค เพชรเครือ	ปกาศัย	เหนือคลอง	กระบี่	8° 1'57.15"N	99° 2'12.63"E	7.71	7.71	28.42	L	6/15/2017
	นายประสพโชค เพชรเครือ	ปกาศัย	เหนือคลอง	กระบี่	8° 1'53.20"N	99° 2'18.23"E	18.53	18.03	66.43	L	6/15/2017
	นายประสพโชค เพชรเครือ	ห้วยยูง	เหนือคลอง	กระบี่	8° 7'15.28"N	99° 4'21.84"E	3.13	3.13	11.52	L	6/15/2017
	นายประสพโชค เพชรเครือ	ห้วยยูง	เหนือคลอง	กระบี่	8° 7'18.04"N	99° 4'17.26"E	6.31	6.31	23.26	L	6/15/2017
214	นางลัดดาวรรณ รัตนบุรี	ห้วยยูง	เหนือคลอง	กระบี่	8° 5'57.83"N	99° 2'39.68"E	10.06	8.94	32.93	L	5/25/2017
215	นายวิรัตน์ รัตนบุรี	ห้วยยูง	เหนือคลอง	กระบี่	8° 5'57.55"N	99° 2'36.24"E	11.38	11.38	41.91	L	1/21/2012
	นายวิรัตน์ รัตนบุรี	ห้วยยูง	เหนือคลอง	กระบี่	8° 7'22.84"N	99° 3'43.74"E	14.46	14.46	53.29	L	1/21/2012
	นายวิรัตน์ รัตนบุรี	ห้วยยูง	เหนือคลอง	กระบี่	8° 5'58.11"N	99° 2'38.06"E	3.75	3.75	13.82	L	1/21/2012
	นายวิรัตน์ รัตนบุรี	ห้วยยูง	เหนือคลอง	กระบี่	8° 6'19.93"N	99° 1'45.42"E	32.00	27.75	102.26	L	7/1/2566
216	นายประภาส เมืองเกิด	ห้วยยูง	เหนือคลอง	กระบี่	8° 6'22.93"N	99° 3'23.91"E	8.13	8.13	29.94	L	6/8/2017
217	นางจำเนียร อุดมศรี	เขาพนม	เขาพนม	กระบี่	8°13'56.25"N	99° 1'33.26"E	13.76	13.76	50.71	L	7/20/2016
218	นางเรณู คงผล	ห้วยยูง	เหนือคลอง	กระบี่	8° 8'18.93"N	99° 1'56.29"E	39.66	39.66	146.12	L	7/20/2016
	นางเรณู คงผล	ห้วยยูง	เหนือคลอง	กระบี่	8° 8'16.89"N	99° 2'15.46"E	22.00	21.00	77.38	L	7/20/2016
	นางเรณู คงผล	ห้วยยูง	เหนือคลอง	กระบี่	8° 7'36.47"N	99° 2'23.79"E	14.38	14.38	52.97	L	7/20/2016
219	นางประจวบ ศรีชาย	เขาหิน	เขาพนม	กระบี่	8°19'36.27"N	99° 3'10.71"E	50.13	32.63	120.22	L	5/15/2017
220	นายบุญส่ง ไชยพงษ์	พรตเดียว	เขาพนม	กระบี่	8°16'51.53"N	99° 6'26.21"E	12.25	10.56	38.92	L	5/25/2017
221	นายไพโรจน์ เพชรลูก	ห้วยยูง	เหนือคลอง	กระบี่	8° 7'46.32"N	99° 4'33.62"E	19.06	19.06	70.24	L	6/15/2017

Public

เลขที่	ชื่อสมาชิก	สถานที่ตั้งแปลงปลูก			GPS Coordinates		สรุปพื้นที่รวม (ไร่)		ปริมาณการผลิตต่อปี (ตัน)	สถานะความรับผิดชอบต่อสังคม (L/NL)	วันที่เข้าร่วมกลุ่ม
		ตำบล	อำเภอ	จังหวัด	ละติจูด	ลองจิจูด	พื้นที่ตามเอกสารสิทธิ์ (ไร่)	พื้นที่ปลูกปาล์ม (ไร่)			
222	นางบุญมา ศิริรักษ์	เขาดิน	เขาพนม	กระบี่	8°20'1.15"N	99°4'33.73"E	11.21	11.21	41.29	L	5/25/2017
223	นางเจียมจิตร ปานรอด	เหนือคลอง	เหนือคลอง	กระบี่	8°2'37.16"N	99°3'19.61"E	8.33	6.33	23.32	L	7/20/2016
	นางเจียมจิตร ปานรอด	ห้วยยูง	เหนือคลอง	กระบี่	8°10'17.87"N	99°5'36.14"E	9.25	9.25	34.08	L	7/20/2016
	นางเจียมจิตร ปานรอด	เหนือคลอง	เหนือคลอง	กระบี่	8°3'5.29"N	99°3'54.53"E	8.38	8.38	30.88	L	1/15/2022
	นางเจียมจิตร ปานรอด	โคกยาง	เหนือคลอง	กระบี่	8°3'18.41"N	99°3'55.71"E	4.39	4.39	16.18	L	1/15/2022
	นางเจียมจิตร ปานรอด	ห้วยยูง	เหนือคลอง	กระบี่	8°13'42.55"N	99°6'15.10"E	11.31	11.31	41.68	L	1/15/2022
	นางเจียมจิตร ปานรอด	เหนือคลอง	เหนือคลอง	กระบี่	8°13'39.95"N	99°6'49.27"E	12.58	12.58	46.35	L	1/15/2022
	นางเจียมจิตร ปานรอด	ปกาศัย	เหนือคลอง	กระบี่	8°1'5.44"N	99°4'0.39"E	7.30	7.30	26.90	L	7/1/2023
224	นางสาวสุธารัตน์ ดั่งทองกุล	เขาดิน	เขาพนม	กระบี่	8°20'28.64"N	99°9'55.06"E	42.53	42.53	156.71	L	5/25/2017
	นางสาวสุธารัตน์ ดั่งทองกุล	เขาพนม	เขาพนม	กระบี่	8°22'23.56"N	99°7'40.23"E	46.34	22.06	81.30	L	9/19/2021
225	นางพาณี ศรีวิเศษ	เขาดิน	เขาพนม	กระบี่	8°20'6.71"N	99°4'34.73"E	17.53	17.47	64.36	L	5/25/2017
226	นางชะเอี่ยม แสนมอโด	คลองขนาน	เหนือคลอง	กระบี่	8°0'2.66"N	99°0'12.91"E	5.78	5.15	18.98	L	7/20/2016
	นางชะเอี่ยม แสนมอโด	คลองขนาน	เหนือคลอง	กระบี่	7°55'52.92"N	99°3'15.33"E	41.00	35.13	129.43	L	7/20/2016
227	นายพัฒนา เหมอินพรรณราย	โคกยาง	เหนือคลอง	กระบี่	8°6'39.96"N	99°5'8.67"E	12.13	12.13	44.68	L	8/14/2017
228	นางสาวพรเพ็ญ ศรียั้ง	เขาพนม	เขาพนม	กระบี่	8°14'39.26"N	99°0'25.36"E	11.94	11.39	41.98	L	3/20/2017
229	นายมานพ พิเศษศิลป์	เขาพนม	เขาพนม	กระบี่	8°11'36.85"N	99°2'15.03"E	16.28	16.28	59.97	L	5/25/2017
	นายมานพ พิเศษศิลป์	เขาพนม	เขาพนม	กระบี่	8°12'33.32"N	99°1'9.82"E	20.19	20.19	74.40	L	5/25/2017
230	นางมาลัยรัตน์ พุ่มโรย	ห้วยยูง	เหนือคลอง	กระบี่	8°6'51.68"N	99°1'21.35"E	41.00	30.75	113.31	L	6/12/2017
	นางมาลัยรัตน์ พุ่มโรย	ห้วยยูง	เหนือคลอง	กระบี่	8°6'57.21"N	99°1'5.81"E	7.25	7.25	26.70	L	7/1/2023
231	นายนภกร คงพล	ห้วยยูง	เหนือคลอง	กระบี่	8°7'26.54"N	99°1'2.75"E	10.13	9.38	34.57	L	5/15/2017

Public

เลขที่	ชื่อสมาชิก	สถานที่ตั้งแปลงปลูก			GPS Coordinates		สรุปพื้นที่รวม (ไร่)		ปริมาณการผลิตต่อปี (ตัน)	สถานะความรับผิดชอบต่อสังคม (L/NL)	วันที่เข้าร่วมกลุ่ม
		ตำบล	อำเภอ	จังหวัด	ละติจูด	ลองจิจูด	พื้นที่ตามเอกสารสิทธิ์ (ไร่)	พื้นที่ปลูกปาล์ม (ไร่)			
	นายนคร คงพล	ห้วยยูง	เหนือคลอง	กระบี่	8° 7'16.50"N	99° 1'34.21"E	11.25	11.23	41.37	L	7/1/2023
232	นางสาวอรุณ นาดเล็ง	ทับปริก	เมืองกระบี่	กระบี่	8° 9'30.87"N	98°54'20.24"E	29.31	29.31	108.01	L	6/12/2017
233	นางนงศยา เขียดแก้ว	ห้วยยูง	เหนือคลอง	กระบี่	8° 8'41.14"N	99° 0'43.19"E	19.06	19.06	70.24	L	5/5/2017
234	นางสาวนราภรณ์ สิงห์ชู	ห้วยยูง	เหนือคลอง	กระบี่	8°10'59.05"N	99° 6'33.89"E	48.06	48.06	177.10	L	9/14/2017
235	นายเกษม นวลศิริ	ห้วยยูง	เหนือคลอง	กระบี่	8° 7'39.93"N	99° 1'29.29"E	10.50	10.50	38.69	L	5/15/2017
	นายเกษม นวลศิริ	ห้วยยูง	เหนือคลอง	กระบี่	8° 7'56.57"N	99° 1'22.83"E	5.90	5.90	21.73	L	5/15/2017
236	นายมนูญ ทวีรัตน์	ห้วยยูง	เหนือคลอง	กระบี่	8° 5'27.62"N	99° 2'49.51"E	10.33	10.33	38.05	L	6/10/2017
237	นายอำพล ชูคำ	เขาพนม	เขาพนม	กระบี่	8°13'49.48"N	99° 1'23.09"E	15.52	15.52	57.19	L	1/21/2012
	นายอำพล ชูคำ	เขาพนม	เขาพนม	กระบี่	8°14'22.78"N	99° 2'40.88"E	14.22	14.22	52.39	L	1/21/2012
	นายอำพล ชูคำ	เขาพนม	เขาพนม	กระบี่	8°14'13.35"N	99° 1'38.00"E	35.59	35.59	131.15	L	1/21/2012
238	นางสุภาพ รongรัตน์	เขาดิน	เขาพนม	กระบี่	8°20'57.19"N	99° 2'33.06"E	17.28	14.94	55.04	L	5/20/2015
	นางสุภาพ รongรัตน์	เขาดิน	เขาพนม	กระบี่	8°20'19.94"N	99° 2'46.95"E	22.47	15.39	56.72	L	5/20/2015
	นางสุภาพ รongรัตน์	เขาดิน	เขาพนม	กระบี่	8°20'40.42"N	99° 2'1.94"E	29.00	22.03	81.16	L	5/20/2015
239	นางณิชภาพร เหมินทร์	ทับปริก	เมืองกระบี่	กระบี่	8° 7'50.50"N	98°53'42.41"E	16.20	12.45	45.87	L	6/30/2017
	นางณิชภาพร เหมินทร์	ทับปริก	เมืองกระบี่	กระบี่	8° 9'2.66"N	98°53'41.22"E	4.27	4.27	15.73	L	6/30/2017
240	นางสุทิน เขียวก๊ก	เหนือคลอง	เหนือคลอง	กระบี่	8° 6'36.32"N	98°59'16.16"E	15.45	15.45	56.93	L	6/30/2017
	นางสุทิน เขียวก๊ก	เหนือคลอง	เหนือคลอง	กระบี่	8° 7'5.95"N	98°58'43.46"E	29.25	29.25	107.78	L	6/30/2017
241	นางสุดจิตต์ เด็กออดัง	เขาดิน	เขาพนม	กระบี่	8°21'8.53"N	99° 9'41.32"E	12.46	12.46	45.92	L	6/7/2017
242	นายสกันธ์ วงษ์สามารถ	ห้วยยูง	เหนือคลอง	กระบี่	8° 0'31.28"N	99°13'48.18"E	10.00	6.00	22.11	L	5/18/2017
	นายสกันธ์ วงษ์สามารถ	ห้วยยูง	เหนือคลอง	กระบี่	8° 1'22.70"N	99°12'33.64"E	11.81	11.81	43.53	L	5/18/2017

Public

เลขที่	ชื่อสมาชิก	สถานที่ตั้งแปลงปลูก			GPS Coordinates		สรุปพื้นที่รวม (ไร่)		ปริมาณการผลิตต่อปี (ตัน)	สถานะความรับผิดชอบต่อสังคม (L/NL)	วันที่เข้าร่วมกลุ่ม
		ตำบล	อำเภอ	จังหวัด	ละติจูด	ลองจิจูด	พื้นที่ตามเอกสารสิทธิ์ (ไร่)	พื้นที่ปลูกปาล์ม (ไร่)			
243	นางจรรยา มรกต	เขาดิน	เขาพนม	กระบี่	8°20'15.76"N	99° 4'0.60"E	14.31	14.31	52.74	L	7/29/2017
244	นางประภา เดชรักษา	เขาพนม	เขาพนม	กระบี่	8°15'26.33"N	98°59'32.00"E	12.51	12.51	46.09	L	5/5/2017
245	นางหญิง แก้วสุก	ห้วยยูง	เหนือคลอง	กระบี่	8° 7'27.95"N	99° 1'41.94"E	19.52	8.63	31.78	L	5/5/2017
	นางหญิง แก้วสุก	ห้วยยูง	เหนือคลอง	กระบี่	8° 6'42.89"N	99° 1'50.93"E	23.45	17.20	63.37	L	5/5/2017
246	นางกัญญา ศรีสุวรรณ	พรตเดียว	เขาพนม	กระบี่	8°10'20.54"N	99° 1'19.47"E	10.56	10.19	37.54	L	7/1/2017
247	นางสาวกัญญาภาณุ ใจแก้ว	ห้วยยูง	เหนือคลอง	กระบี่	8° 6'56.54"N	99° 4'23.96"E	8.96	7.06	26.02	L	6/15/2017
248	นายโสภณ สองศรี	เขาพนม	เขาพนม	กระบี่	8°10'46.72"N	99° 4'18.45"E	27.38	23.94	88.20	L	5/25/2017
249	นางรัตนา หนูเงิน	เขาพนม	เขาพนม	กระบี่	8°10'11.42"N	99° 0'59.53"E	22.63	21.63	79.70	L	7/20/2016
250	นางประภา รัตนพันธ์	เขาดิน	เขาพนม	กระบี่	8°19'25.27"N	99° 3'23.02"E	19.58	19.31	71.16	L	7/20/2016
	นางประภา รัตนพันธ์	เขาดิน	เขาพนม	กระบี่	8°19'9.62"N	99° 3'8.60"E	27.13	27.13	99.96	L	7/20/2016
251	นายทิวา เขือบ้านเกาะ	ห้วยยูง	เหนือคลอง	กระบี่	8° 9'12.34"N	99° 3'54.22"E	45.42	45.42	167.37	L	7/20/2016
252	นางพรพิมล ญาณไพศาล	ปกาศัย	เหนือคลอง	กระบี่	8° 2'39.28"N	99° 3'20.53"E	8.33	8.33	30.69	L	7/20/2016
	นางพรพิมล ญาณไพศาล	โคกยาง	เหนือคลอง	กระบี่	8° 3'18.47"N	99° 3'57.03"E	6.63	6.63	24.41	L	7/20/2016
	นางพรพิมล ญาณไพศาล	ห้วยยูง	เหนือคลอง	กระบี่	8°13'39.52"N	99° 6'18.41"E	28.56	28.56	105.25	L	1/15/2022
253	นางอุบล อาษา	ห้วยยูง	เหนือคลอง	กระบี่	8° 6'14.40"N	99° 2'20.04"E	8.00	8.00	29.48	L	7/20/2016
	นางอุบล อาษา	ห้วยยูง	เหนือคลอง	กระบี่	8° 6'10.04"N	99° 2'55.38"E	5.64	5.64	20.78	L	7/20/2016
	นางอุบล อาษา	เหนือคลอง	เหนือคลอง	กระบี่	8° 5'23.00"N	99° 2'34.49"E	8.13	8.13	29.94	L	7/20/2016
254	นางกัญญา แก้วคล้า	ห้วยยูง	เหนือคลอง	กระบี่	8° 7'1.50"N	99° 4'28.76"E	6.75	6.75	24.87	L	7/20/2016
255	นางประนอม สิงห์ชู	ห้วยยูง	เหนือคลอง	กระบี่	8° 7'45.77"N	99° 4'26.77"E	13.31	13.31	49.05	L	8/20/2016
256	นางพิกุล เมื่องเกิด	ห้วยยูง	เหนือคลอง	กระบี่	8°10'35.00"N	99° 5'15.49"E	23.40	23.40	86.22	L	7/20/2016

Public

เลขที่	ชื่อสมาชิก	สถานที่ตั้งแปลงปลูก			GPS Coordinates		สรุปพื้นที่รวม (ไร่)		ประมาณการผลผลิตต่อปี (ตัน)	สถานะความรับผิดชอบต่อสังคม (L/NL)	วันที่เข้าร่วมกลุ่ม
		ตำบล	อำเภอ	จังหวัด	ละติจูด	ลองจิจูด	พื้นที่ตามเอกสารสิทธิ์ (ไร่)	พื้นที่ปลูกปาล์ม (ไร่)			
	นางพิกุล เมืองเกิด	ห้วยยูง	เหนือคลอง	กระบี่	8° 7'10.07"N	99° 4'2.52"E	7.25	7.25	26.71	L	7/20/2016
	นางพิกุล เมืองเกิด	ห้วยยูง	เหนือคลอง	กระบี่	8°10'32.78"N	99° 5'6.00"E	41.81	41.81	154.07	L	7/20/2016
257	นางเกษร เหนือคลอง	เหนือคลอง	เหนือคลอง	กระบี่	8° 5'23.17"N	99° 2'31.77"E	5.32	5.32	19.60	L	7/20/2016
	นางเกษร เหนือคลอง	ห้วยยูง	เหนือคลอง	กระบี่	8° 9'38.50"N	99° 6'19.72"E	17.75	17.75	65.41	L	7/20/2016
258	นายสนอง กัดเหล็ก	ห้วยยูง	เหนือคลอง	กระบี่	8° 7'40.34"N	99° 1'24.59"E	7.38	7.38	27.18	L	9/14/2016
	นายสนอง กัดเหล็ก	ห้วยยูง	เหนือคลอง	กระบี่	8° 7'59.83"N	99° 1'40.45"E	15.34	14.84	54.69	L	9/14/2016
	นายสนอง กัดเหล็ก	ห้วยยูง	เหนือคลอง	กระบี่	8° 8'3.59"N	99° 1'38.30"E	21.88	20.88	76.92	L	9/14/2016
	นายสนอง กัดเหล็ก	ห้วยยูง	เหนือคลอง	กระบี่	8° 8'7.08"N	99° 1'37.42"E	6.27	6.27	23.11	L	9/14/2016
	นายสนอง กัดเหล็ก	ห้วยยูง	เหนือคลอง	กระบี่	8° 7'39.30N	99° 2'7.91"E	5.56	5.56	20.50	L	9/14/2016
	นายสนอง กัดเหล็ก	ห้วยยูง	เหนือคลอง	กระบี่	8° 7'52.50"N	99° 2'32.09"E	6.21	6.21	22.89	L	9/14/2016
259	นายอัมพร ทวีรัตน์	ห้วยยูง	เหนือคลอง	กระบี่	8° 5'58.37"N	99° 1'23.86"E	6.15	6.15	22.66	L	7/20/2016
	นายอัมพร ทวีรัตน์	ห้วยยูง	เหนือคลอง	กระบี่	8° 6'28.15"N	99° 0'46.16"E	19.95	19.95	73.51	L	7/20/2016
	นายอัมพร ทวีรัตน์	ห้วยยูง	เหนือคลอง	กระบี่	8° 6'24.93"N	99° 1'21.16"E	9.88	9.88	36.39	L	7/20/2016
260	นายวิฑูรย์ ศรีสวัสดิ์	โคกยาง	เหนือคลอง	กระบี่	8° 6'29.86"N	99° 4'40.10"E	26.63	17.56	64.71	L	7/20/2016
261	นางพัฒน์นรี ห่อกุล	ห้วยยูง	เหนือคลอง	กระบี่	8° 8'45.05"N	99° 4'13.68"E	12.69	12.69	46.77	L	7/20/2016
	นางพัฒน์นรี ห่อกุล	เขาพนม	เขาพนม	กระบี่	8°18'42.44"N	98°57'38.83"E	12.94	12.94	47.67	L	1/15/2022
262	นายพรเทพ ไสพล	เหนือคลอง	เหนือคลอง	กระบี่	8° 5'22.41"N	99° 0'59.54"E	18.63	18.63	68.63	L	4/24/2017
263	นางสาวบุญชู ขาด	ห้วยยูง	เหนือคลอง	กระบี่	8° 5'44.02"N	99° 2'23.07"E	5.88	5.13	18.88	L	7/20/2016
264	นายเริงศิลป์ สิงห์	ห้วยยูง	เหนือคลอง	กระบี่	8° 5'41.40"N	99° 2'41.98"E	13.25	13.25	48.82	L	7/20/2016
	นายเริงศิลป์ สิงห์	ห้วยยูง	เหนือคลอง	กระบี่	8° 7'23.86"N	99° 3'22.80"E	16.09	16.09	59.27	L	7/20/2016

Public

เลขที่	ชื่อสมาชิก	สถานที่ตั้งแปลงปลูก			GPS Coordinates		สรุปพื้นที่รวม (ไร่)		ประมาณการผลผลิตต่อปี (ตัน)	สถานะความรับผิดชอบต่อสังคม (L/NL)	วันที่เข้าร่วมกลุ่ม
		ตำบล	อำเภอ	จังหวัด	ละติจูด	ลองจิจูด	พื้นที่ตามเอกสารสิทธิ์ (ไร่)	พื้นที่ปลูกปาล์ม (ไร่)			
265	นางกรวิวรรณ เสง้อจัน	ห้วยยูง	เหนือคลอง	กระบี่	8° 5'50.50"N	99° 2'28.70"E	4.15	4.15	15.30	L	7/20/2016
	นางกรวิวรรณ เสง้อจัน	ห้วยยูง	เหนือคลอง	กระบี่	8° 6'1.39"N	99° 2'52.59"E	10.88	10.88	40.07	L	7/20/2016
	นางกรวิวรรณ เสง้อจัน	ห้วยยูง	เหนือคลอง	กระบี่	8° 5'34.55"N	99° 2'10.59"E	5.28	5.28	19.44	L	7/20/2016
	นางกรวิวรรณ เสง้อจัน	ห้วยยูง	เหนือคลอง	กระบี่	8° 5'54.61"N	99° 3'3.32"E	4.56	4.56	16.81	L	7/20/2016
	นางกรวิวรรณ เสง้อจัน	ห้วยยูง	เหนือคลอง	กระบี่	8° 5'49.99"N	99° 2'59.84"E	1.00	1.00	3.68	L	7/20/2016
	นางกรวิวรรณ เสง้อจัน	ห้วยยูง	เหนือคลอง	กระบี่	8° 5'53.69"N	99° 3'0.85"E	8.94	8.94	32.93	L	7/20/2016
	นางกรวิวรรณ เสง้อจัน	ห้วยยูง	เหนือคลอง	กระบี่	8° 5'33.85"N	99° 2'16.15"E	8.63	8.63	31.78	L	7/20/2016
266	นางอนงค์ ทวีรัตน์	ห้วยยูง	เหนือคลอง	กระบี่	8° 6'2.63"N	99° 1'14.17"E	15.44	15.44	56.88	L	12/20/2017
267	นายสตีลย์ กุลเก็ก	เหนือคลอง	เหนือคลอง	กระบี่	8° 5'47.16"N	98°59'46.52"E	43.50	43.50	160.29	L	3/10/2017
	นายสตีลย์ กุลเก็ก	เหนือคลอง	เหนือคลอง	กระบี่	8° 5'48.64"N	98°59'39.59"E	12.57	12.57	46.32	L	3/10/2017
268	นางสาวณัฐประภอบ จุลลางกูร	ห้วยยูง	เหนือคลอง	กระบี่	8° 7'8.23"N	99° 0'27.93"E	11.77	7.77	28.64	L	6/12/2017
269	นางภัทรพร ภูมิภมร	ห้วยยูง	เหนือคลอง	กระบี่	8° 9'47.91"N	99° 6'25.00"E	32.88	32.88	121.14	L	12/24/2015
270	นางอารีย์ แสงสกุล	เขาพนม	เขาพนม	กระบี่	8°13'27.46"N	99° 4'46.43"E	13.69	13.69	50.44	L	7/20/2016
	นางอารีย์ แสงสกุล	เขาพนม	เขาพนม	กระบี่	8°12'20.52"N	99° 2'49.48"E	5.50	5.50	20.27	L	7/20/2016
	นางอารีย์ แสงสกุล	เขาพนม	เขาพนม	กระบี่	8°13'32.01"N	99° 4'52.77"E	17.56	17.56	64.71	L	7/20/2016
271	นายคมกริช ไชยชิต	เขาพนม	เขาพนม	กระบี่	8°17'19.14"N	99° 2'36.27"E	11.44	11.44	42.14	L	7/20/2016
	นายคมกริช ไชยชิต	เขาพนม	เขาพนม	กระบี่	8°17'13.77"N	99° 3'22.77"E	10.70	10.70	39.42	L	7/20/2016
	นายคมกริช ไชยชิต	เขาพนม	เขาพนม	กระบี่	8°16'29.07"N	99° 4'1.35"E	11.25	11.25	41.45	L	7/20/2016
272	นางอนุทิน เดชรักษา	เขาพนม	เขาพนม	กระบี่	8°15'40.80"N	98°59'45.09"E	5.58	5.58	20.56	L	7/20/2016
273	นางพริ้ม สมัครแก้ว	เขาพนม	เขาพนม	กระบี่	8°15'38.98"N	98°59'21.67"E	26.25	9.19	33.85	L	7/20/2016

Public

เลขที่	ชื่อสมาชิก	สถานที่ตั้งแปลงปลูก			GPS Coordinates		สรุปพื้นที่รวม (ไร่)		ปริมาณการผลิตต่อปี (ตัน)	สถานะความรับผิดชอบที่ดิน (L/NL)	วันที่เข้าร่วมกลุ่ม
		ตำบล	อำเภอ	จังหวัด	ละติจูด	ลองจิจูด	พื้นที่ตามเอกสารสิทธิ์ (ไร่)	พื้นที่ปลูกปาล์ม (ไร่)			
274	นายอำนาจ เดชรักษา	เขาพนม	เขาพนม	กระบี่	8°15'26.69"N	98°59'26.92"E	11.75	11.75	43.30	L	7/20/2016
275	นายสมควร สุวรรณพันธ์	เขาพนม	เขาพนม	กระบี่	8°15'51.53"N	98°59'6.95"E	27.50	13.00	47.91	L	7/20/2016
276	นายสมศักดิ์ แก้วใหญ่	เขาพนม	เขาพนม	กระบี่	8°15'52.43"N	98°59'13.30"E	13.13	11.88	43.76	L	7/20/2016
277	นายสุริยา เดชรักษา	เขาพนม	เขาพนม	กระบี่	8°15'36.66"N	98°59'47.59"E	37.27	8.25	30.40	L	7/20/2016
278	นางสาวสำราญ จันทร์เจริญ	เขาคราม	เมืองกระบี่	กระบี่	8° 9'7.57"N	99° 4'8.16"E	15.19	15.19	55.96	L	6/9/2017
279	นางนพวัลย์ หนูชัยปลอด	เขาคราม	เมืองกระบี่	กระบี่	8°16'37.62"N	98°50'25.11"E	50.00	48.25	177.79	L	12/20/2017
280	นายอรุณพล ภูมิภมร	พุดดินนา	คลองท่อม	กระบี่	8° 5'54.48"N	99°12'6.43"E	41.65	36.65	135.05	L	12/20/2017
281	นายณัฐพล หนูชัยปลอด	พุดดินนา	คลองท่อม	กระบี่	8° 5'52.63"N	99°12'12.89"E	46.31	46.31	170.65	L	12/20/2017
282	นางสำราญ นักพื่อน	ห้วยยูง	เหนือคลอง	กระบี่	8° 7'30.13"N	99° 3'4.10"E	18.90	18.90	69.63	L	6/8/2017
283	นางอัมพร หนูเงิน	เขาพนม	เขาพนม	กระบี่	8° 9'45.08"N	99° 1'39.85"E	10.38	10.38	38.23	L	10/29/2017
	นางอัมพร หนูเงิน	เขาพนม	เขาพนม	กระบี่	8°10'19.51"N	99° 1'0.64"E	41.19	26.19	96.50	L	10/29/2017
284	นายสมบุญ นาคสวาสดี	เขาพนม	เขาพนม	กระบี่	8° 9'50.03"N	99° 1'36.05"E	19.07	19.07	70.26	L	6/14/2017
285	นางปราณี ชูเชื้อ	เขาพนม	เขาพนม	กระบี่	8°13'32.66"N	99° 2'38.13"E	9.56	9.56	35.24	L	6/14/2017
286	นางกัณหะ อุดมศรี	เขาพนม	เขาพนม	กระบี่	8°13'58.17"N	99° 1'29.53"E	23.65	19.15	70.55	L	6/14/2017
287	นางกัญญา หลงละเล็ง	ห้วยยูง	เหนือคลอง	กระบี่	8° 8'33.73"N	98°59'6.15"E	9.90	9.90	36.47	L	9/14/2017
288	นางอนจิตร นักพื่อน	ห้วยยูง	เหนือคลอง	กระบี่	8° 7'19.97"N	99° 3'13.08"E	15.06	15.06	55.50	L	9/14/2017
289	นายอภิรักษ์ สมัครแก้ว	เขาพนม	เขาพนม	กระบี่	8°12'34.65"N	99° 3'16.48"E	41.01	41.01	151.12	L	10/29/2017
290	นางสาวอัสรา จินดาพล	โคกยาง	เหนือคลอง	กระบี่	8° 4'23.22"N	99° 4'44.47"E	6.88	6.88	25.33	L	6/10/2017
	นางสาวอัสรา จินดาพล	ห้วยยูง	เหนือคลอง	กระบี่	8°11'7.69"N	99° 4'59.17"E	41.00	40.81	150.39	L	7/1/2023
291	นายจรัญ ชูคุด	ห้วยยูง	เหนือคลอง	กระบี่	8° 8'18.05"N	99° 3'56.06"E	6.69	5.94	21.88	L	6/14/2017

Public

เลขที่	ชื่อสมาชิก	สถานที่ตั้งแปลงปลูก			GPS Coordinates		สรุปพื้นที่รวม (ไร่)		ปริมาณการผลิตต่อปี (ตัน)	สถานะความรับผิดชอบที่ดิน (L/NL)	วันที่เข้าร่วมกลุ่ม
		ตำบล	อำเภอ	จังหวัด	ละติจูด	ลองจิจูด	พื้นที่ตามเอกสารสิทธิ์ (ไร่)	พื้นที่ปลูกปาล์ม (ไร่)			
	นายจรัญ ชูคด	ห้วยยูง	เหนือคลอง	กระบี่	8°10'55.22"N	99° 5'42.20"E	37.33	20.01	73.74	L	6/14/2017
292	นางหนูหอม สดี	เขาพนม	เขาพนม	กระบี่	8°14'0.97"N	99° 2'17.98"E	12.09	12.09	44.54	L	6/14/2017
293	นางสาวรัชฎี ชนะกุล	โคกยาง	เหนือคลอง	กระบี่	8° 2'3.02"N	99° 5'12.31"E	13.94	13.94	51.36	L	6/14/2017
294	นายบุญช่วย เวชกุล	เขาพนม	เขาพนม	กระบี่	8°16'19.86"N	99° 7'2.15"E	45.58	35.81	134.38	L	1/15/2022
295	นายนิพนธ์ ชายจังหวัด	เขาพนม	เขาพนม	กระบี่	8°14'56.91"N	99° 6'16.89"E	27.25	26.50	97.65	L	1/15/2022
296	นายจารบรรณ์ บุญประกอบ	เขาพนม	เขาพนม	กระบี่	8°17'48.65"N	99° 7'19.85"E	9.03	9.03	33.27	L	1/15/2022
297	นางอารี ทองทิพย์	เขาพนม	เขาพนม	กระบี่	8°16'2.55"N	99° 5'35.43"E	17.58	17.58	64.78	L	1/15/2022
298	นายชิต เวชกุล	เขาพนม	เขาพนม	กระบี่	8°14'59.06"N	99° 6'2.65"E	22.75	22.75	83.83	L	1/15/2022
299	นายสุวิทย์ ทาปราบ	ห้วยยูง	เหนือคลอง	กระบี่	8° 9'24.98"N	99° 3'56.10"E	19.06	19.06	70.24	L	1/15/2022
	นายสุวิทย์ ทาปราบ	ห้วยยูง	เหนือคลอง	กระบี่	8° 9'24.74"N	99° 4'0.34"E	15.44	15.44	56.88	L	1/15/2022
300	นางรัตนาพร ทาปราบ	ห้วยยูง	เหนือคลอง	กระบี่	8° 7'41.82"N	99° 2'54.08"E	9.44	9.44	34.79	L	1/15/2022
	นางรัตนาพร ทาปราบ	ห้วยยูง	เหนือคลอง	กระบี่	8° 7'34.52"N	99° 2'54.21"E	4.06	4.06	14.97	L	1/15/2022
301	นางสาวกรรณ ทาปราบ	ห้วยยูง	เหนือคลอง	กระบี่	8° 9'33.21"N	99° 3'59.56"E	36.00	36.00	132.65	L	1/15/2022
302	นางวิไล ชันพระแสง	ห้วยยูง	เหนือคลอง	กระบี่	8°22'17.61"N	99° 7'40.09"E	50.00	21.63	79.68	L	1/15/2022
303	นายอภัย ชันพระแสง	เขาดิน	เขาพนม	กระบี่	8°21'38.72"N	99° 7'19.75"E	37.95	37.95	139.83	L	1/15/2022
304	นายสุวรรณะ เขียดเวียงสระ	เขาดิน	เขาพนม	กระบี่	8°21'40.24"N	99° 5'40.42"E	14.96	14.96	55.13	L	1/15/2022
305	นายอุทร ชันพระแสง	เขาดิน	เขาพนม	กระบี่	8°22'37.52"N	99° 6'57.32"E	18.34	11.19	41.22	L	1/15/2022
306	นายอำพลรัตน์ หุนแก้ว	ห้วยยูง	เหนือคลอง	กระบี่	8°10'30.61"N	99° 5'22.82"E	37.88	37.88	139.56	L	1/15/2022
307	นางบุญมา ทองแดง กายสิทธิ์	เขาพนม	เขาพนม	กระบี่	8°11'58.39"N	99° 2'7.26"E	8.01	8.01	29.52	L	1/15/2022
	นางบุญมา ทองแดง กายสิทธิ์	เขาพนม	เขาพนม	กระบี่	8°13'4.93"N	99° 1'18.44"E	19.72	19.72	72.65	L	1/15/2022

Public

เลขที่	ชื่อสมาชิก	สถานที่ตั้งแปลงปลูก			GPS Coordinates		สรุปพื้นที่รวม (ไร่)		ปริมาณการผลิตต่อปี (ตัน)	สถานะความรับผิดชอบต่อสังคม (L/NL)	วันที่เข้าร่วมกลุ่ม
		ตำบล	อำเภอ	จังหวัด	ละติจูด	ลองจิจูด	พื้นที่ตามเอกสารสิทธิ์ (ไร่)	พื้นที่ปลูกปาล์ม (ไร่)			
308	นางดวงนภา สุริโย	เขาพนม	เขาพนม	กระบี่	8°11'8.62"N	99° 1'52.89"E	8.50	8.00	29.48	L	1/15/2022
309	นายภุชงค์ เมืองเกิด	เขาพนม	เขาพนม	กระบี่	8° 6'56.87"N	99° 2'46.50"E	13.09	11.09	40.86	L	1/15/2022
	นายภุชงค์ เมืองเกิด	เขาพนม	เขาพนม	กระบี่	8° 6'58.10"N	99° 2'51.52"E	9.65	9.65	35.57	L	1/15/2022
310	นายไพฑูรย์ สังข์ช่วย	เขาดิน	เขาพนม	กระบี่	8°19'0.40"N	99° 8'15.15"E	13.69	13.69	50.44	L	1/15/2022
311	นางทวิภรณ์ เพชรร่วม	เหนือคลอง	เหนือคลอง	กระบี่	8° 5'54.66"N	99° 1'10.48"E	10.63	10.63	39.15	L	1/15/2022
312	นางสุดจิต ช่วยเกิด	ห้วยยูง	เหนือคลอง	กระบี่	8° 6'18.03"N	99° 0'5.26"E	10.89	10.89	40.12	L	1/15/2022
313	นายบุญชัย ช่วยรักษา	เพพลา	คลองท่อม	กระบี่	8° 3'40.22"N	99° 6'5.18"E	31.69	31.69	116.76	L	1/15/2022
314	นายพรพจน์ เมืองไทย	เขาดิน	เขาพนม	กระบี่	8°23'42.40"N	99° 4'31.80"E	22.90	22.90	84.39	L	1/15/2022
315	นางสาวเบญจพร บุญญาบุหงษ์	ห้วยยูง	เหนือคลอง	กระบี่	8° 8'42.47"N	99° 0'4.28"E	10.83	10.83	39.89	L	1/15/2022
	นางสาวเบญจพร บุญญาบุหงษ์	ห้วยยูง	เหนือคลอง	กระบี่	8° 8'46.98"N	99° 0'4.87"E	5.56	5.06	18.65	L	1/15/2022
316	นางสาวขวัญประภา สังข์ช่วย	เขาดิน	เขาพนม	กระบี่	8°18'56.02"N	99° 8'0.24"E	27.83	27.83	102.56	L	1/15/2022
317	นายนราชัย ทองทิพย์	ห้วยยูง	เหนือคลอง	กระบี่	8°10'12.20"N	99° 5'25.78"E	8.03	8.03	29.57	L	1/15/2022
318	นายบุญรัตน์ นักฟ่อน	เขาพนม	เขาพนม	กระบี่	8°12'28.06"N	99° 1'45.67"E	12.00	12.00	44.22	L	1/15/2022
319	นายอภิเชษ อุดมศรี	เขาพนม	เขาพนม	กระบี่	8°16'12.31"N	99° 7'20.92"E	22.81	11.34	41.77	L	1/15/2022
320	นายดำรงศักดิ์	ห้วยยูง	เหนือคลอง	กระบี่	8° 7'3.10"N	99° 3'47.42"E	9.32	8.82	32.52	L	1/15/2022
321	นายวิชัย อาษา	ห้วยยูง	เหนือคลอง	กระบี่	8° 6'55.75"N	99° 5'13.26"E	11.06	11.06	40.76	L	1/15/2022
322	นายณรงค์ศักดิ์ ปากลาว	ห้วยยูง	เหนือคลอง	กระบี่	8° 6'26.20"N	99° 1'14.98"E	21.50	21.50	79.22	L	1/15/2022
	นายณรงค์ศักดิ์ ปากลาว	ห้วยยูง	เหนือคลอง	กระบี่	8° 8'35.78"N	99° 5'48.87"E	8.37	8.37	30.85	L	7/1/2023
	นายณรงค์ศักดิ์ ปากลาว	ห้วยยูง	เหนือคลอง	กระบี่	8° 6'23.34"N	99° 1'16.13"E	6.10	6.10	22.48	L	7/1/2023
323	นายสมชาย เข็งดี	เขาพนม	เขาพนม	กระบี่	8° 9'35.74"N	99° 2'2.33"E	23.13	23.13	85.21	L	1/15/2022

Public

เลขที่	ชื่อสมาชิก	สถานที่ตั้งแปลงปลูก			GPS Coordinates		สรุปพื้นที่รวม (ไร่)		ประมาณการผลผลิตต่อปี (ตัน)	สถานะความรับผิดชอบที่ดิน (L/NL)	วันที่เข้าร่วมกลุ่ม
		ตำบล	อำเภอ	จังหวัด	ละติจูด	ลองจิจูด	พื้นที่ตามเอกสารสิทธิ์ (ไร่)	พื้นที่ปลูกปาล์ม (ไร่)			
	นายสมชาย เจริญดี	เขาพนม	เขาพนม	กระบี่	8° 9'25.98"N	99° 2'9.02"E	12.94	12.94	47.67	L	1/15/2022
324	นางสาวบัณฑิตา เพ็ชรสุก	คลองท่อมเหนือ	คลองท่อม	กระบี่	8° 7'58.38"N	99°15'14.77"E	32.06	32.06	118.14	L	1/15/2022
	นางสาวบัณฑิตา เพ็ชรสุก	คลองท่อมเหนือ	คลองท่อม	กระบี่	8° 4'54.35"N	99°17'29.11"E	9.19	7.19	26.48	L	1/15/2022
	นางสาวบัณฑิตา เพ็ชรสุก	คลองท่อมเหนือ	คลองท่อม	กระบี่	8° 5'18.49"N	99°16'59.86"E	4.58	4.58	16.86	L	1/15/2022
	นางสาวบัณฑิตา เพ็ชรสุก	คลองท่อมเหนือ	คลองท่อม	กระบี่	8° 5'14.07"N	99°16'59.25"E	7.00	7.00	25.79	L	1/15/2022
325	นายไกรสิทธิ์ ทวีแก้ว	เขาพนม	เขาพนม	กระบี่	8°13'23.01"N	99° 2'56.67"E	19.81	19.81	73.01	L	1/15/2022
326	นางอารกณ์ แก้วเกตุ	เหนือคลอง	เหนือคลอง	กระบี่	8° 6'28.67"N	99° 3'3.12"E	4.33	4.33	15.96	L	7/1/2023
	นางอารกณ์ แก้วเกตุ	เหนือคลอง	เหนือคลอง	กระบี่	8° 6'17.04"N	99° 3'38.12"E	9.70	9.70	35.72	L	7/1/2023
327	นายสมุด เพชรคงทอง	เขาดิน	เขาพนม	กระบี่	8°21'15.12"N	99° 1'4.20"E	22.44	22.44	82.69	L	7/1/2023
328	นางกัญญา บุตรขำนิ	ปกาสัย	เหนือคลอง	กระบี่	8° 4'7.32"N	99° 2'12.15"E	6.45	6.45	23.78	L	7/10/2023
	นางกัญญา บุตรขำนิ	ห้วยยูง	เหนือคลอง	กระบี่	8° 6'9.75"N	99° 0'11.11"E	15.94	9.69	35.71	L	7/10/2023
329	นางโนรี แซ่เจียง	ห้วยยูง	เหนือคลอง	กระบี่	8° 7'16.16"N	99° 1'45.43"E	27.26	27.01	99.52	L	7/1/2023
330	นางจตุตมา ศรีชาย	เขาดิน	เขาพนม	กระบี่	8°20'31.58"N	99° 4'5.99"E	11.32	11.32	41.70	L	7/1/2023
331	นางสาวรวริสา ศรีชาย	เขาดิน	เขาพนม	กระบี่	8°19'37.24"N	99° 3'47.99"E	9.84	9.84	36.27	L	7/1/2023
332	นางสุภาภรณ์ เข็มรุ่ง	ห้วยยูง	เหนือคลอง	กระบี่	8° 6'18.99"N	99° 0'29.66"E	14.59	14.00	51.59	L	7/1/2023
333	นางรัตนา อาษา	โคกยาง	เหนือคลอง	กระบี่	8° 9'7.88"N	99° 7'57.85"E	21.81	21.81	80.35	L	7/1/2023
334	นางสาวเรวดี สีสดีเดช	ห้วยยูง	เหนือคลอง	กระบี่	8° 7'6.84"N	99° 0'54.79"E	14.90	14.90	54.91	L	7/1/2023
335	นางสาวกัญชาริา เดชะวรวิเศษ	หน้าเขา	เขาพนม	กระบี่	8°16'44.07"N	99° 0'41.88"E	43.74	43.74	161.18	L	7/1/2023
336	นางอรจิรา วัฒนปณยานาน	หน้าเขา	เขาพนม	กระบี่	8°16'45.52"N	99° 0'47.57"E	31.71	31.71	116.85	L	7/1/2023
	นางอรจิรา วัฒนปณยานาน	หน้าเขา	เขาพนม	กระบี่	8°16'31.54"N	99° 0'41.41"E	20.96	20.96	77.23	L	7/1/2023

Public

เลขที่	ชื่อสมาชิก	สถานที่ตั้งแปลงปลูก			GPS Coordinates		สรุปพื้นที่รวม (ไร่)		ปริมาณการณผลผลิตต่อปี (ตัน)	สถานะความรับผิดชอบของที่ดิน (L/NL)	วันที่เข้าร่วมกลุ่ม	
		ตำบล	อำเภอ	จังหวัด	ละติจูด	ลองจิจูด	พื้นที่ตามเอกสารสิทธิ์ (ไร่)	พื้นที่ปลูกปาล์ม (ไร่)				
337	นางสรวิทย์ แยมหอม	เขาพนม	เขาพนม	กระบี่	8°13'35.64"N	99° 1'38.97"E	18.41	18.41	67.83	L	7/1/2023	
338	นางเกสร อมรชาติ	เขาพนม	เขาพนม	กระบี่	8°10'35.09"N	99° 3'26.13"E	40.05	40.05	110.35	L	7/1/2023	
339	นางสาวนิตยา ก่ออ้อ	เขาพนม	เขาพนม	กระบี่	8°16'18.88"N	98°57'58.80"E	23.57	23.57	86.85	L	1/7/2023	
340	นายประภัย แสนยาพันธ์	ห้วยยูง	เหนือคลอง	กระบี่	8° 7'54.90"N	99° 1'16.78"E	16.05	16.05	59.13	L	1/7/2023	
341	นางประวีง หอกุล	เขาพนม	เขาพนม	กระบี่	8°14'2.82"N	99° 1'57.37"E	4.63	4.62	17.01	L	1/7/2023	
	นางประวีง หอกุล	เขาพนม	เขาพนม	กระบี่	8°14'9.72"N	99° 2'43.95"E	13.59	13.59	50.07	L	1/7/2023	
342	นายสถาพร ศรีชาย	เขาดิน	เขาพนม	กระบี่	8°19'37.53"N	99° 3'1.36"E	25.00	23.88	87.97	L	1/7/2023	
343	นางปัญญาพร ทองชาติ	เขาพนม	เขาพนม	กระบี่	8°13'33.63"N	99° 1'35.81"E	12.19	12.17	44.83	L	1/7/2023	
							Totally	12,642.25	11,459.03	42,224.22		

Note: L – with Liability; NL – No Liability

สมาชิกที่ขอการรับรองในครั้งนี้อาจไม่เกี่ยวข้องกับการการปลูกในพื้นที่ใหม่ ดังนั้นจึงไม่มีกระบวนการ NPP

หากต้องการสำรวจรายละเอียดของ RaCP สามารถดูข้อมูลเพิ่มเติมเกี่ยวกับความรับผิดชอบที่อาจเกิดขึ้นได้จากเว็บไซต์ของ RSP0 (<https://www.rspo.org/certification/remediation-and-compensation/racp-tracker>)

Public

3. แผนที่ที่ตั้งของสมาชิกกลุ่ม

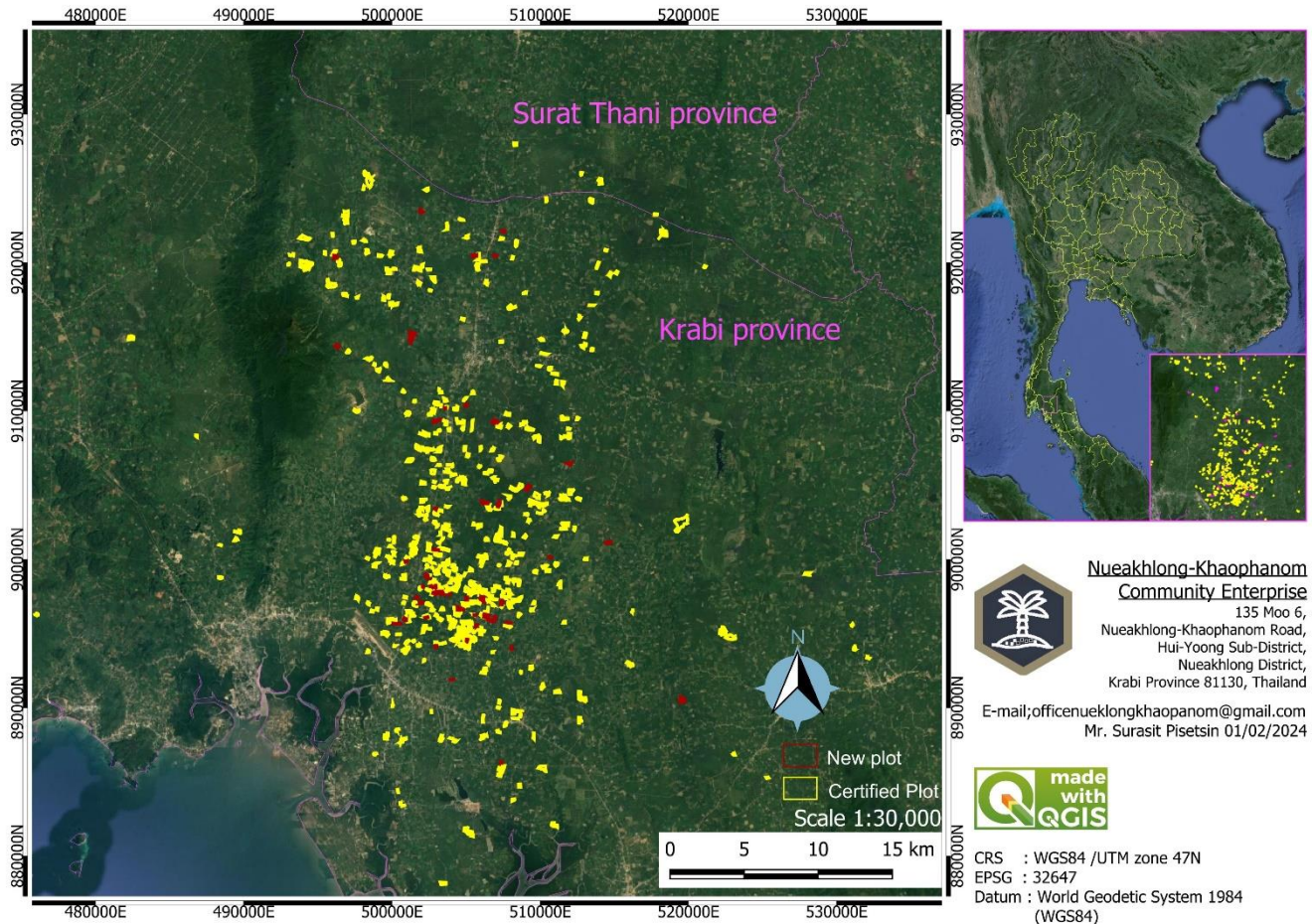

**Nueaklong-Khaophonon
Community Enterprise**
135 Moo 6,
Nueaklong-Khaophonon Road,
Hui-Yoong Sub-District,
Nueaklong District,
Krabi Province 81130, Thailand
E-mail; officenueaklongkhaophonon@gmail.com
Mr. Surasit Pisetsin 01/02/2024



CRS : WGS84 /UTM zone 47N
EPSG : 32647
Datum : World Geodetic System 1984
(WGS84)

BSI Services Malaysia Sdn. Bhd. ได้รับการรับรองในการให้บริการ การรับรองมาตรฐาน RSPO P&C และ RSPO SCCS กับบุคคลทั่วไปอย่างเป็นอิสระ ทั้งนี้ บี เอส ไอ มาเลย์เซีย เป็นหนึ่งในบริษัทในเครือของ บี เอส ไอ กรุ๊ป ซึ่งเป็นบริษัทภายใต้สถาบันมาตรฐานระดับชาติของสหราชอาณาจักร อันเป็นแบรนด์ที่ได้รับการยอมรับและความเชื่อถือได้ของโลก ซึ่งมีการให้บริการ ให้บริการ กับลูกค้ามากกว่า 86,000 ราย จาก 193 ประเทศ พันธกิจ ของ BSI คือการแบ่งปันความรู้ นวัตกรรมและแนวปฏิบัติที่ดีที่สุดเพื่อช่วยให้ผู้คนและองค์กรสร้างความเป็นเลิศให้เป็นนิสัย

BSI คือหน่วยงานมาตรฐานแห่งชาติของสหราชอาณาจักร BSI Services Malaysia Sdn. Bhd. มีสำนักงานในเครือ RSPO ในประเทศ อินโดนีเซีย ออสเตรเลีย จีน และอินเดีย

ทีมผู้ตรวจประเมินประกอบไปด้วย:

BSI Services Malaysia Sdn Bhd
Co. Reg 200801003189
Suite 29.01 Level 29.
The Gardens North Tower.
Mid Valley City.
Lingkaran Syed Putra.
59200 Kuala Lumpur

T: +6 03 9212 9638
F: +6 03 9212 9639
info.malaysia@bsigroup.com
bsigroup.com/en-MY



Public

Audit Team	Role/Area of Requirement	Qualification and Experience
<p>นายสุวิรัช เณรดา ก้อง</p>	<p>หัวหน้าทีมตรวจ</p> <p>เนื้อหาครอบคลุม: <input checked="" type="checkbox"/> แนวปฏิบัติทางการเกษตรที่ดี <input checked="" type="checkbox"/> สุขภาพและความปลอดภัย <input checked="" type="checkbox"/> สังคมแรงงาน <input checked="" type="checkbox"/> สิ่งแวดล้อม <input checked="" type="checkbox"/> บริบท ISH (ICS, การตรวจสอบภายใน, นโยบาย, การวางแผนธุรกิจ และระบบการค้า)</p>	<p>การศึกษา: วิทยาศาสตร์บัณฑิต (สาขาประมง) มหาวิทยาลัยเกษตรศาสตร์ ประเทศไทย.</p> <p>ประสบการณ์การทำงาน : มีประสบการณ์ในการดูแลและจัดการสวนปาล์มน้ำมันของครอบครัวมากกว่า 10 ปี อีกทั้งประสบการณ์ในการเป็นผู้ตรวจประเมินเพื่อให้การรับรองในมาตรฐาน RSPO P & C, RISS มากกว่า 5 ปี และ ประสบการณ์ 1 ปี ในตำแหน่งหัวหน้าทีมผู้ตรวจประเมิน ในมาตรฐาน RSPO P &C, RISS และ SCC ก่อนที่จะเข้ามาทำงานกับ BSI</p> <p>การฝึกอบรม: ผ่านการฝึกอบรมและสำเร็จหลักสูตรหัวหน้าผู้ตรวจประเมิน เพื่อให้การรับรอง มาตรฐาน การจัดการควบคุมคุณภาพ (Quality Management System ISO9001:2015), การจัดการ สิ่งแวดล้อม ISO 14001:2015 (EMS), อาชีวอนามัยและ ความปลอดภัย 18001:2007 , ISO 45001:2018, มาตรฐานแรงงานไทย (Thai Labour Standard TLS Lead auditor (TLS 8001), มาตรฐาน SA8000 , มาตรฐาน RSPO P&C, RSPO ISH Training (RISS 2019) และ RSPO endorsed RSPO SCCS</p> <p>ความสามารถทางภาษา: ภาษาไทยดีเยี่ยม และภาษาอังกฤษปานกลาง</p>
<p>นางจรงค์ ต๊ะ กาศ</p>	<p>สมาชิกในทีม</p> <p>เนื้อหาครอบคลุม: <input checked="" type="checkbox"/> แนวปฏิบัติทางการเกษตรที่ดี <input checked="" type="checkbox"/> สุขภาพและความปลอดภัย <input checked="" type="checkbox"/> สังคมแรงงาน <input checked="" type="checkbox"/> สิ่งแวดล้อม <input checked="" type="checkbox"/> บริบท ISH (ICS, การตรวจสอบภายใน, นโยบาย, การวางแผนธุรกิจ และระบบการค้า)</p>	<p>การศึกษา: วิทยาศาสตร์บัณฑิต: การอาชีวศึกษา (โรคพืช) จากมหาวิทยาลัยแม่โจ้ ประเทศไทย ในปี พ.ศ. 2541 และศิลปศาสตรมหาบัณฑิต: การพัฒนาทรัพยากรมนุษย์ (HRD) จากมหาวิทยาลัยรามคำแหง ประเทศไทย ในปี พ.ศ. 2559</p> <p>ประสบการณ์การทำงาน: ประสบการณ์การทำงานมากกว่า 10 ปี ซึ่งทำให้เธอคุ้นเคยกับความรู้ในท้องถิ่น/ภูมิภาคเกี่ยวกับกฎหมายท้องถิ่น นอกจากนี้ยังผ่านการตรวจสอบในระบบมาตรฐานด้าน ISO9001, SA8000, TLS, SMETA, Social Second party audit (การตรวจสอบทางสังคม) เคยทำงานในภาคเกษตรสำหรับ มากกว่า 10 ปี ก่อนเข้าร่วมทำงานกับทาง BSI และประสบการณ์การทำงาน 5 ปีในฐานะผู้ตรวจสอบความยั่งยืนของโครงการ RSPO P & C, RISH และ SCC</p> <p>การฝึกอบรมที่เข้าร่วม: ผ่านการฝึกอบรมและสำเร็จหลักสูตรผู้ตรวจประเมินระบบการจัดการคุณภาพ/หัวหน้าผู้ตรวจประเมิน ISO9001:2015, ISO14001:2015, OHSAS 18001:2007 และ มาตรฐาน OHSMS ISO 45001:2018, หลักสูตร หัวหน้าผู้ตรวจประเมิน TLS 8001, หลักสูตรผู้ตรวจสอบขั้นพื้นฐาน และ SA8000 ชั้นสูง SA8000, หลักสูตรหัวหน้าผู้ตรวจประเมิน ESEP, หลักสูตรผู้ตรวจประเมิน P&C ที่รับรองโดย RSPO P&C, หลักสูตรทบทวนสำหรับ RSPO ที่รับรอง P&C หัวหน้าผู้ตรวจประเมิน, การฝึกอบรม RSPO ISH (RISS 2019)) ซึ่งเป็นส่วนหนึ่งของคุณสมบัติสำหรับผู้ตรวจประเมินของ RSPO ในการปฏิบัติตามข้อกำหนด 4.8.6(จ) ของระบบการรับรอง RSPO ปี 2020 และ RSPO ให้การรับรองหัวหน้าผู้ตรวจประเมิน RSPO SCCS</p>

Public

		<p>ความสามารถทางภาษา: ภาษาไทยดีเยี่ยม และภาษาอังกฤษปานกลาง</p>
<p>นางสาวเจตนา อินสุวรรณ</p>	<p>สมาชิกในทีม เนื้อหาครอบคลุม: <input checked="" type="checkbox"/> แนวปฏิบัติทางการเกษตรที่ดี <input checked="" type="checkbox"/> สุขภาพและความปลอดภัย <input checked="" type="checkbox"/> สิ่งแวดล้อม <input checked="" type="checkbox"/> บริบท ISH (ICS, การตรวจสอบภายใน, นโยบาย, การวางแผนธุรกิจ และระบบการค้า)</p>	<p>การศึกษา: ปริญญาตรี สาขาวิทยาศาสตร์สิ่งแวดล้อม มหาวิทยาลัยศิลปากร และ ปริญญาตรี สาขาอาชีวอนามัยและความปลอดภัย มหาวิทยาลัยสุโขทัยธรรมาธิราช</p> <p>ประสบการณ์การทำงาน : ประสบการณ์เป็นเจ้าของสวนปาล์ม น้ำมันและทำงานที่โรงงานปาล์มน้ำมันรวมถึงผู้จัดการกลุ่มของวิสาหกิจชุมชนผู้ผลิตน้ำมันปาล์มยั่งยืนสมอทอง (ISH) และวิสาหกิจชุมชนการผลิตน้ำมันปาล์มอย่างยั่งยืน (ทำชนะ-ไชยา) ดังนั้นเธอจึงมีประสบการณ์มากกว่า 5 ปีในการทำงานในภาคน้ำมันปาล์ม และมีประสบการณ์ทำงานมากกว่า 3 ปีในตำแหน่งผู้ตรวจสอบภายในของ RSPO P & C, RISH และผู้ตรวจสอบภายในของ SCC ก่อนที่จะร่วมงานกับกลุ่ม BSI ความรู้ของเธอในภาคเกษตรกรรม (ปาล์มน้ำมัน) ได้รับการประเมินผ่านการสัมภาษณ์ และแสดงให้เห็นโดยการมีส่วนร่วมโดยตรงในการจัดการปาล์มน้ำมันของครอบครัวของเธอ</p> <p>การฝึกอบรม: สำเร็จหลักสูตรผู้ตรวจสอบระบบการจัดการคุณภาพ/หัวหน้าผู้ตรวจสอบบัญชี ISO9001:2015, ISO14001:2015, ISO 45001:2018, หลักสูตรผู้ตรวจสอบหัวหน้า P&C ที่ได้รับการรับรอง RSPO, หลักสูตร Refresher สำหรับผู้ตรวจสอบหัวหน้า RSPO P&C ที่ได้รับการรับรอง, การฝึกอบรม RSPO ISH (RISS 2019)</p> <p>ความสามารถทางภาษา: ภาษาไทยดีเยี่ยม และภาษาอังกฤษปานกลาง</p>
<p>นางสาว จุฬามาศ กันทอง</p>	<p>สมาชิกในทีม เนื้อหาครอบคลุม: <input checked="" type="checkbox"/> แนวปฏิบัติทางการเกษตรที่ดี <input checked="" type="checkbox"/> สุขภาพและความปลอดภัย <input checked="" type="checkbox"/> สิ่งแวดล้อม <input checked="" type="checkbox"/> บริบท ISH (ICS, การตรวจสอบภายใน, นโยบาย, การวางแผนธุรกิจ และระบบการค้า)</p>	<p>การศึกษา: วิทยาศาสตรบัณฑิต (สาขาประมง) มหาวิทยาลัยเกษตรศาสตร์ ประเทศไทยและสำเร็จการศึกษาระดับปริญญาโท สาขาวิชาการเพาะเลี้ยงสัตว์น้ำและการจัดการทรัพยากรทางน้ำ มหาวิทยาลัยเอไอที ประเทศไทย</p> <p>ประสบการณ์การทำงาน : ประสบการณ์ทำงานมากกว่า 3 ปีในตำแหน่งที่ปรึกษาและผู้สอนเกี่ยวข้องกับสิ่งแวดล้อมในภาคเกษตรกรรมและความปลอดภัยและชีวอนามัยในฟาร์ม/สวนมากกว่า 3 ปีในตำแหน่งที่ปรึกษา/ผู้ฝึกสอนสำหรับมาตรฐาน TAS จาก CB ก่อนหน้า: Management System Certification Institute (Thailand) MASCI ก่อนเข้าร่วมกับ BSI</p> <p>การฝึกอบรม: สำเร็จหลักสูตรผู้ตรวจสอบระบบการจัดการคุณภาพ/หัวหน้าผู้ตรวจสอบบัญชี ISO9001:2015, ISO14001:2015, ISO 45001:2018, หลักสูตรผู้ตรวจสอบหัวหน้า P&C ที่ได้รับการรับรอง RSPO, หลักสูตร Refresher สำหรับผู้ตรวจสอบหัวหน้า RSPO P&C ที่ได้รับการรับรอง, การฝึกอบรม RSPO ISH (RISS 2019)</p> <p>ความสามารถทางภาษา: ภาษาไทยดีเยี่ยม และภาษาอังกฤษปานกลาง</p>

Public

ผู้มีส่วนได้ส่วนเสียที่เกี่ยวข้องทั้งหมดได้รับเชิญเพื่อให้ข้อมูลเป็นลายลักษณ์อักษรเกี่ยวกับการประเมินนี้โดยแสดงความคิดเห็นในประเด็นที่เกี่ยวข้องกับหน่วยรับรอง เพื่อเป็นข้อมูลในการเตรียมตัวเพื่อการตรวจประเมิน หัวข้อที่ต้องการให้แสดงความคิดเห็นมีดังต่อไปนี้:

- การคุ้มครองป้องกันและการอนุรักษ์สิ่งแวดล้อม
- สิทธิมนุษยชนและสวัสดิการแรงงาน
- โอกาสในการทำงาน
- แนวทางในการพัฒนาชุมชนของกลุ่ม
- ความสัมพันธ์ของคุณกับกลุ่ม
- การมีส่วนร่วมในการตัดสินใจ
- ความยินยอมที่ได้รับการแจ้งล่วงหน้าโดยสมัครใจ
- ข้อเสนอแนะเพื่อการปรับปรุง

ความคิดเห็นที่ได้รับนับจากวันที่จดหมายลงประกาศภายใน 30 ก่อนจะดำเนินการตรวจประเมินจะถูกนำมาพิจารณาประกอบการตรวจประเมินเพื่อให้การรับรอง โปรดยกรายละเอียดต่อไปนี้ เพื่อเป็นช่องทางในการในการติดต่อสื่อสารเพื่อขอคำชี้แจงหรือติดตามปัญหาใดๆ ที่คุณแจ้งมา

ชื่อ: Email:
ตำแหน่ง: เบอร์โทรศัพท์:

หากคุณต้องการให้ความคิดเห็นของคุณที่ทางเราได้รับ ต้องการให้เป็นความลับหรือไม่เปิดเผยตัวตน โปรดทำเครื่องหมายคำตอบของคุณว่า "เป็นความลับ" คุณสามารถนำส่งความคิดเห็นของคุณไปที่:

Scheme Manager:

ดร. ชัยพร สีขาว
BSI Services Malaysia Sdn. Bhd.
Suite 29.01 Level 29 The Gardens North
Tower, Mid Valley City Lingkaran Syed Putra
59200 Kuala Nmpur
Federal Territory, Malaysia
Faks : +603 9212 9639
Email : Chaiyaporn.Seekao@bsigroup.com

และ / หรือ

ผู้รับการตรวจประเมิน:

นายเกรียงศักดิ์ นาคสวัสดิ์ (เจ้าหน้าที่ฐานข้อมูล)
เครือข่ายวิสาหกิจชุมชนเหนือคลอง-เขาพนม
บ้านเลขที่ 135 หมู่ที่ 6 ต.ห้วยยูง อ.เหนือคลอง จ.กระบี่
ประเทศไทย
Phone Number: + 66 89-2539866
Email : officenu eklongkhaopanom@gmail.com

ขอบคุณสำหรับความคิดเห็นของคุณ

ขอแสดงความนับถือ

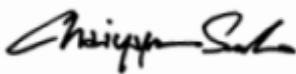

.....
ดร. ชัยพร สีขาว
Technical and Compliance Manager - Food (RSPO)
BSI Services Malaysia Sdn Bhd