

Tanggal: 12/05/2023

Notifikasi Publik: RSPO Recertification MS B Audit untuk Asosiasi Petani Sawit Swadaya Amanah (Nomor Keanggotaan RSPO: 1-0133-12-000-00)

Kepada Pemangku Kepentingan,

Ini untuk menginformasikan bahwa Asosiasi Petani Sawit Swadaya Amanah dengan nomor Anggota RSPO 1-0133-12-000-00 telah menunjuk BSI Services Malaysia Shd Bhd ("BSI Malaysia") untuk melaksanakan Audit Recertification (Eligibility, MSA, MSB) yang akan dilaksanakan di Provinsi Riau. Pelaksanaan audit akan dimulai pada 19-22 Juni 2023 menggunakan persyaratan menggunakan persyaratan RSPO Independent Smallholder Standard 2019 – Indonesia National Interpretation, February 2022. Jenis rantai pasok adalah Identity Preserved.

Nomor RSPO PO ID untuk Asosiasi Petani Sawit Swadaya Amanah adalah: RSPO_PO1000005316.

Latar belakang organisasi: Asosiasi Petani Sawit Swadaya Amanah berlokasi di Desa Trimulya Jaya, Kecamatan Ukui, Kabupaten Pelalawan, Provinsi Riau, Indonesia. Asosiasi Petani Sawit Swadaya Amanah merupakan salah satu organisasi petani swadaya yang pertama kali mendaftar sebagai anggota RSPO dan kemudian salah satu yang pertama mendapatkan sertifikat RSPO. Anggota organisasi terdiri atas 411 petani swadaya yang mengelola perkebunan kelapa sawit sebanyak 501 persil lahan dengan luas tertanam 1,048.04 Ha. Petani anggota Asosiasi Petani Sawit Swadaya Amanah mendapatkan pelatihan, pembinaan dan pendampingan dari berbagai pihak. Petani kelapa sawit yang menjadi anggota berkomitmen untuk mendukung kelapa sawit berkelanjutan.

1. Informasi terkait data produksi yang akan dinilai adalah sebagai berikut:

Asosiasi Petani Sawit Swadaya Amanah		
Nama Organisasi Petani Swadaya		Asosiasi Petani Sawit Swadaya Amanah
Jumlah anggota organisasi/grup		411 anggota dengan 501 persil lahan
Alamat / Lokasi		Desa Trimulya Jaya, Kecamatan Ukui, Kabupaten Pelalawan, Provinsi Riau 28382 Indonesia
Koordinat GPS (dalam derajat, menit & detik)	Latitude/Garis lintang	0° 8' 21.70" S
	Longitude/Garis bujur	102° 5' 47.80" E
Perkiraan Produksi Tahunan (MT)	CPO	5,243.19 MT
	PK	1,310.79 MT
	FFB/TBS	26,215.98 MT

2. Informasi mengenai detail sumber pasokan Anggota Petani sebagai berikut:

No.	Estate / Kebun / Anggota	Lokasi	Koordinat GPS		Ringkasan Data Area (Ha)		Perkiraan Produksi TBS Tahunan (MT)	Status Liability (L/NL)	Tanggal Bergabung (untuk Petani Swadaya)
			Latitude / Garis lintang	Longitude / Garis bujur	Total Area yang Disertifikasi	Area Tertanam			
1	Adi Sukarno	Bukit Jaya	0° 9' 55.74" S	102° 5' 36.57" E	2.00	2.00	50.02	NL	01/07/2014

No.	Estate / Kebun / Anggota	Lokasi	Koordinat GPS		Ringkasan Data Area (Ha)		Perkiraan Produksi TBS Tahunan (MT)	Status Liability (L/NL)	Tanggal Bergabung (untuk Petani Swadaya)
			Latitude / Garis lintang	Longitude / Garis bujur	Total Area yang Disertifikasi	Area Tertanam			
2	Agus	Trimulya Jaya	0° 9' 08.22" S	102° 5' 05.88" E	1.90	1.90	47.52	NL	02/05/2012
		Trimulya Jaya	0° 9' 09.43" S	102° 4' 59.11" E	2.03	2.03	50.77	NL	02/05/2012
3	Agus Arwibowo Subekti	Trimulya Jaya	0° 9' 35.95" S	102° 5' 02.23" E	2.40	2.40	60.02	NL	15/07/2012
4	AH. Yusroni	Trimulya Jaya	0° 9' 21.30" S	102° 4' 47.82" E	2.00	2.00	50.02	NL	11/06/2014
5	Ahidi	Air Emas	0° 7' 26.56" S	102° 3' 50.85" E	1.90	1.90	47.52	NL	30/05/2014
6	Ahmad Sadirin	Trimulya Jaya	0° 9' 10.38" S	102° 4' 48.67" E	1.80	1.80	45.02	NL	02/05/2012
7	Ahmad Soleh	Trimulya Jaya	0° 7' 53.16" S	102° 4' 02.71" E	2.07	2.07	51.77	NL	01/05/2012
		Trimulya Jaya	0° 9' 19.20" S	102° 5' 19.34" E	2.70	2.70	67.53	NL	10/07/2012
		Trimulya Jaya	0° 9' 30.56" S	102° 4' 55.77" E	2.00	2.00	50.02	NL	11/06/2014
8	Ahamd Toha	Bukit Jaya	0° 9' 22.70" S	102° 5' 12.50" E	1.00	1.00	25.01	NL	10/07/2012
9	Ahmat Yusi	Air Emas	0° 6' 18.86" S	102° 5' 39.97" E	3.16	3.16	79.03	NL	05/05/2012
10	Ali Mustofa	Air Emas	0° 6' 19.98" S	102° 4' 18.02" E	1.73	1.73	43.27	NL	15/07/2014
11	Aly Hidayatul Annawani	Trimulya Jaya	0° 7' 29.33" S	102° 5' 08.69" E	2.43	2.43	60.77	NL	07/05/2012
12	Amirudin	Trimulya Jaya	0° 9' 26.75" S	102° 5' 08.54" E	2.31	2.31	57.77	NL	15/07/2012
13	Antonius Tulus	Bukit Jaya	0° 10' 6.83" S	102° 5' 00.14" E	2.00	2.00	50.02	NL	01/07/2014
		Bukit Jaya	0° 9' 58.39" S	102° 4' 58.54" E	2.00	2.00	50.02	NL	01/07/2014
		Bukit Jaya	0° 9' 55.64" S	102° 5' 00.70" E	2.00	2.00	50.02	NL	01/07/2014
14	Ari Widodo	Bukit Jaya	0° 9' 13.04" S	102° 5' 11.08" E	1.94	1.94	48.52	NL	10/07/2012
15	Aris Widodo	Air Emas	0° 6' 42.50" S	102° 5' 30.01" E	1.57	1.57	39.27	NL	05/05/2012
16	Asmo Ijoyo	Air Emas	0° 6' 37.60" S	102° 5' 34.62" E	1.38	1.38	34.51	NL	05/05/2012
17	Asnimar	Trimulya Jaya	0° 8' 49.92" S	102° 5' 08.20" E	4.68	4.68	117.05	NL	02/05/2012
18	Awaludin	Trimulya Jaya	0° 9' 33.90" S	102° 5' 09.10" E	2.05	2.05	51.27	NL	15/07/2012
19	Azis Jomas Imansyah	Trimulya Jaya	0° 8' 51.09" S	102° 4' 42.86" E	3.15	3.15	78.78	NL	06/07/2012
20	Bachrun Arianto	Trimulya Jaya	0° 9' 10.55" S	102° 4' 28.07" E	2.00	2.00	50.02	NL	20/05/2014
21	Badri	Bukit Jaya	0° 9' 35.79" S	102° 5' 24.77" E	2.15	2.15	53.77	NL	10/07/2012
22	Birah	Bukit Jaya	0° 10' 12.83" S	102° 4' 59.13" E	2.00	2.00	50.02	NL	01/07/2014
23	Boeran	Trimulya Jaya	0° 8' 37.89" S	102° 4' 24.31" E	2.21	2.21	55.27	NL	06/07/2012
24	Budi Hartono	Air Emas	0° 6' 43.15" S	102° 4' 00.06" E	2.00	2.00	50.02	NL	10/06/2014
25	Budi Yanta	Bukit Jaya	0° 9' 19.55" S	102° 5' 07.31" E	1.99	1.99	49.77	NL	11/06/2014
		Bukit Jaya	0° 7' 43.36" S	102° 3' 58.38" E	1.85	1.85	46.27	NL	01/05/2012
26	Budianto	Trimulya Jaya	0° 7' 49.79" S	102° 4' 48.08" E	1.23	1.23	30.76	NL	07/05/2012
		Trimulya Jaya	0° 7' 43.43" S	102° 3' 49.42" E	2.33	2.33	58.27	NL	01/05/2012
27	Bukori	Trimulya Jaya	0° 8' 18.57" S	102° 5' 07.01" E	1.79	1.79	44.77	NL	01/05/2012
28	Bustami	Trimulya Jaya	0° 9' 32.98" S	102° 5' 01.00" E	1.84	1.84	46.02	NL	15/07/2012
29	Chamdan Wahid Sobirin	Trimulya Jaya	0° 7' 43.27" S	102° 4' 04.66" E	1.88	1.88	47.02	NL	01/05/2012



Inspiring trust for a more resilient world.

No.	Estate / Kebun / Anggota	Lokasi	Koordinat GPS		Ringkasan Data Area (Ha)		Perkiraan Produksi TBS Tahunan (MT)	Status Liability (L/NL)	Tanggal Bergabung (untuk Petani Swadaya)
			Latitude / Garis lintang	Longitude / Garis bujur	Total Area yang Disertifikasi	Area Tertanam			
30	Chatam Hadi S	Bukit Jaya	0°07' 29.46" S	102° 4' 03.69" E	2.75	2.75	68.78	NL	08/07/2012
31	Cholis Arwani	Air Emas	0° 6' 32.68" S	102° 5' 31.32" E	1.45	1.45	36.26	NL	05/05/2012
32	Cicih	Trimulya Jaya	0° 7' 49.37" S	102° 4' 28.32" E	2.51	2.51	62.78	NL	01/05/2012
33	Daiman	Air Emas	0° 7' 17.07" S	102° 4' 25.05" E	1.86	1.86	46.52	NL	10/06/2014
34	Dalijo	Trimulya Jaya	0° 8' 59.15" S	102° 4' 44.74" E	1.47	1.47	36.76	NL	11/06/2014
35	Dalinaj	Bukit Jaya	0° 10' 12.51" S	102° 5' 06.04" E	2.00	2.00	50.02	NL	01/07/2014
36	Dardiri	Trimulya Jaya	0° 8' 12.56" S	102° 4' 39.86" E	2.15	2.15	53.77	NL	01/05/2012
		Trimulya Jaya	0° 8' 59.79" S	102° 4' 32.68" E	2.66	2.66	66.53	NL	06/07/2012
37	Darno	Trimulya Jaya	0° 8' 30.78" S	102° 4' 25.35" E	3.44	3.44	86.03	NL	06/07/2012
38	Deni Irawan	Air Emas	0° 7' 22.34" S	102° 4' 00.71" E	2.11	2.11	52.77	NL	08/07/2012
39	Diam Sofiyana	Air Emas	0° 6' 33.54" S	102° 4' 13.04" E	1.74	1.74	43.52	NL	15/07/2014
40	Diman	Air Emas	0° 7' 34.70" S	102° 4' 23.23" E	2.25	2.25	56.27	NL	08/07/2012
		Air Emas	0° 7' 42.40" S	102° 4' 59.38" E	2.08	2.08	52.02	NL	08/07/2012
41	Dody	Trimulya Jaya	0° 9' 11.59" S	102° 5' 39.49" E	2.29	2.29	57.27	NL	02/05/2012
42	Dwi Tristina	Air Emas	0° 7' 13.49" S	102° 4' 30.23" E	1.45	1.45	36.26	NL	10/06/2014
43	Edy Sumarin	Air Emas	0° 8' 06.27" S	102° 4' 22.78" E	1.74	1.74	43.52	NL	01/05/2012
		Air Emas	0°07'49.11" S	102° 4' 25.04" E	1.88	1.88	47.02	NL	01/05/2012
44	Endang	Air Emas	0° 7' 32.21" S	102° 3' 54.51" E	1.80	1.80	45.02	NL	30/05/2014
45	Endang Irianti	Bukit Jaya	0° 9' 35.94" S	102° 5' 35.16" E	2.47	2.47	61.77	NL	10/07/2012
46	Eni Suryani	Trimulya Jaya	0° 8' 38.60" S	102° 4' 50.73" E	1.72	1.72	43.02	NL	06/07/2012
47	Entis Sutisna	Trimulya Jaya	0° 9' 07.21" S	102° 5' 16.43" E	2.09	2.09	52.27	NL	02/05/2012
48	Erick Pranata	Trimulya Jaya	0° 7' 42.28" S	102° 4' 22.13" E	1.75	1.75	43.77	NL	01/05/2012
49	Ernawati	Trimulya Jaya	0° 8' 41.23" S	102° 4' 56.14" E	1.76	1.76	44.02	NL	02/05/2012
50	Erwin Rianto	Air Emas	0° 7' 25.32" S	102° 4' 08.48" E	2.00	2.00	50.02	NL	10/06/2014
51	Fakih	Trimulya Jaya	0° 7' 56.72" S	102° 5' 08.40" E	2.45	2.45	61.27	NL	07/05/2012
52	Farentina	Air Emas	0° 7' 37.85" S	102° 3' 39.71" E	1.90	1.90	47.52	NL	30/05/2014
53	Fariod	Trimulya Jaya	0° 8' 00.97" S	102° 4' 17.26" E	1.54	1.54	38.52	NL	01/05/2012
54	Fitri Dina Riyanti	Air Emas	0° 6' 38.80" S	102° 5' 30.83" E	1.85	1.85	46.27	NL	05/05/2012
55	Ginem	Air Emas	0° 7' 14.18" S	102° 4' 19.96" E	1.05	1.05	26.26	NL	10/06/2014
56	Giri Prasadha	Trimulya Jaya	0° 7' 59.64" S	102° 4' 39.03" E	2.00	2.00	50.02	NL	20/06/2014
57	Giyat	Trimulya Jaya	0° 7' 55.51" S	102° 4' 57.54" E	2.41	2.41	60.27	NL	07/05/2012
58	Giyem	Air Emas	0° 7' 16.18" S	102° 4' 29.89" E	2.00	2.00	50.02	NL	10/06/2014
59	H Kusman	Bukit Jaya	0° 8' 51.49" S	102° 4' 25.66" E	2.00	2.00	50.02	NL	20/05/2014
60	H. Said	Air Emas	0° 7' 36.24" S	102° 4' 10.69" E	1.80	1.80	45.02	NL	01/05/2012
61	H. Sunaryo Nursindin	Trimulya Jaya	0° 7' 43.39" S	102° 4' 02.70" E	1.75	1.75	43.77	NL	01/05/2012

BSI Services Malaysia Sdn Bhd
Co. Reg 200801003189
Suite 29.01 Level 29,
The Gardens North Tower,
Mid Valley City,
Lingkaran Syed Putra,
59200 Kuala Lumpur

T: +6 03 9212 9638
F: +6 03 9212 9639
info.malaysia@bsigroup.com
bsigroup.com/en-MY



No.	Estate / Kebun / Anggota	Lokasi	Koordinat GPS		Ringkasan Data Area (Ha)		Perkiraan Produksi TBS Tahunan (MT)	Status Liability (L/NL)	Tanggal Bergabung (untuk Petani Swadaya)
			Latitude / Garis lintang	Longitude / Garis bujur	Total Area yang Disertifikasi	Area Tertanam			
		Trimulya Jaya	0° 7' 53.25" S	102° 4' 12.05" E	2.41	2.41	60.27	NL	01/05/2012
		Trimulya Jaya	0° 9' 55.29" S	102° 5' 02.56" E	2.00	2.00	50.02	NL	01/07/2014
62	H. Narno	Trimulya Jaya	0° 7' 59.35" S	102° 4' 59.02" E	2.63	2.63	65.78	NL	07/05/2012
		Trimulya Jaya	0° 9' 29.31" S	102° 5' 21.91" E	2.34	2.34	58.52	NL	15/07/2012
		Trimulya Jaya	0° 7' 36.68" S	102° 3' 42.25" E	1.50	1.50	37.52	NL	30/05/2014
63	Hadi Mulyono	Bukit Jaya	0° 8' 22.04" S	102° 5' 07.00" E	2.14	2.14	53.52	NL	01/05/2012
64	Hadi Sutrisno	Air Emas	0° 8' 16.43" S	102° 4' 50.03" E	2.51	2.51	62.78	NL	01/05/2012
65	Hajar Nuzulia	Trimulya Jaya	0° 7' 53.43" S	102° 4' 43.73" E	1.48	1.48	37.01	NL	20/06/2014
66	Harjo Giyono	Air Emas	0° 7' 30.56" S	102° 5' 01.05" E	1.85	1.85	46.27	NL	08/07/2012
67	Hartatik	Trimulya Jaya	0° 8' 23.80" S	102° 4' 41.81" E	1.67	1.67	41.77	NL	01/05/2012
68	Hartono	Air Emas	0° 7' 54.29" S	102° 4' 24.58" E	1.95	1.95	48.77	NL	01/05/2012
		Air Emas	0° 6' 19.81" S	102° 4' 24.34" E	1.74	1.74	43.52	NL	15/07/2014
69	Hartoyo	Trimulya Jaya	0° 7' 40.47" S	102° 4' 34.02" E	2.04	2.04	51.02	NL	07/05/2012
70	Haryanto	Air Emas	0° 7' 25.47" S	102° 3' 54.16" E	2.00	2.00	50.02	NL	30/05/2014
71	Hendrik	Trimulya Jaya	0° 7' 35.98" S	102° 5' 08.53" E	2.21	2.21	55.27	NL	07/05/2012
72	Heri Idharianto	Trimulya Jaya	0° 7' 30.59" S	102° 4' 00.59" E	2.30	2.30	57.52	NL	08/07/2012
73	Heri Priyono	Air Emas	0° 6' 39.90" S	102° 5' 25.01" E	1.55	1.55	38.77	NL	05/05/2012
74	Herman	Trimulya Jaya	0° 8' 41.93" S	102° 5' 00.06" E	2.73	2.73	68.28	NL	02/05/2012
75	Hesti Riastuti	Trimulya Jaya	0° 7' 22.34" S	102° 4' 07.34" E	2.00	2.00	50.02	NL	10/06/2014
76	Heti Rohmatunisak	Trimulya Jaya	0° 9' 33.31" S	102° 4' 48.57" E	1.86	1.86	46.52	NL	11/06/2014
77	Hj Siti Rukhanah	Trimulya Jaya	0° 8' 23.70" S	102° 4' 48.27" E	1.41	1.41	35.26	NL	01/05/2012
		Trimulya Jaya	0° 9' 04.91" S	102° 4' 26.10" E	2.00	2.00	50.02	NL	20/05/2014
		Trimulya Jaya	0° 7' 53.30" S	102° 4' 14.25" E	2.23	2.23	55.77	NL	01/05/2012
		Trimulya Jaya	0° 8' 22.37" S	102° 4' 02.91" E	2.41	2.41	60.27	NL	01/05/2012
		Trimulya Jaya	0° 10' 17.18" S	102° 5' 40.00" E	1.94	1.94	48.52	NL	01/07/2014
78	HJ. Pujianti	Bukit Jaya	0° 8' 33.71" S	102° 4' 49.51" E	2.64	2.64	66.03	NL	06/07/2012
79	HJ. Wagiyem	Trimulya Jaya	0° 9' 32.49" S	102° 5' 29.78" E	2.28	2.28	57.02	NL	10/07/2012
		Trimulya Jaya	0° 9' 32.62" S	102° 5' 25.07" E	2.22	2.22	55.52	NL	15/07/2012
80	Imam Pardi	Bukit Jaya	0° 7' 43.36" S	102° 4' 06.63" E	1.85	1.85	46.27	NL	01/05/2012
81	Imron Rosadi	Trimulya Jaya	0° 7' 53.17" S	102° 4' 09.61" E	2.17	2.17	54.27	NL	01/05/2012
82	Irmah	Trimulya Jaya	0° 7' 43.51" S	102° 4' 17.15" E	1.81	1.81	45.27	NL	01/05/2012
83	Ismadi	Trimulya Jaya	0° 8' 17.66" S	102° 4' 35.88" E	2.51	2.51	62.78	NL	01/05/2012
84	Ismanto	Trimulya Jaya	0° 8' 22.34" S	102° 4' 08.94" E	2.24	2.24	56.02	NL	01/05/2012
85	Iswanjana	Bukit Jaya	0° 8' 34.96" S	102° 5' 01.15" E	2.48	2.48	62.02	NL	06/07/2012
86	Jamaludin	Trimulya Jaya	0° 8' 11.81" S	102° 4' 29.52" E	2.45	2.45	61.27	NL	01/05/2012

No.	Estate / Kebun / Anggota	Lokasi	Koordinat GPS		Ringkasan Data Area (Ha)		Perkiraan Produksi TBS Tahunan (MT)	Status Liability (L/NL)	Tanggal Bergabung (untuk Petani Swadaya)
			Latitude / Garis lintang	Longitude / Garis bujur	Total Area yang Disertifikasi	Area Tertanam			
87	Jamun	Bukit Jaya	0° 10' 17.36" S	102° 5' 33.00" E	1.95	1.95	48.77	NL	01/07/2014
88	Jarnoto	Trimulya Jaya	0° 9' 41.73" S	102° 4' 50.75" E	1.99	1.99	49.77	NL	11/06/2014
89	Jarwatin	Bukit Jaya	0° 10' 12.61" S	102° 5' 03.03" E	1.91	1.91	47.77	NL	01/07/2014
90	Jasmiatun	Trimulya Jaya	0° 8' 17.77" S	102° 4' 00.09" E	2.00	2.00	50.02	NL	01/05/2012
91	Jaswijaya	Trimulya Jaya	0° 6' 33.11" S	102° 4' 01.07" E	1.97	1.97	49.27	NL	15/07/2014
		Trimulya Jaya	0° 9' 37.59" S	102° 5' 19.78" E	2.57	2.57	64.28	NL	15/07/2012
		Trimulya Jaya	0° 7' 30.75" S	102° 4' 31.04" E	1.91	1.91	47.77	NL	08/07/2012
		Trimulya Jaya	0° 7' 30.71" S	102° 4' 34.46" E	2.01	2.01	50.27	NL	08/07/2012
92	Jeli Nurfaizin	Trimulya Jaya	0° 7' 36.57" S	102° 4' 33.08" E	2.60	2.60	65.03	NL	08/07/2012
93	Jimin	Trimulya Jaya	0° 7' 23.13" S	102° 4' 04.52" E	2.70	2.70	67.53	NL	08/07/2012
94	Juleha	Trimulya Jaya	0° 9' 21.41" S	102° 4' 52.08" E	2.00	2.00	50.02	NL	11/06/2014
95	Jeluhah	Air Emas	0° 6' 46.46" S	102° 4' 03.53" E	2.00	2.00	50.02	NL	10/06/2014
96	Julianto	Trimulya Jaya	0° 8' 03.52" S	102° 4' 57.15" E	2.67	2.67	66.78	NL	07/05/2012
97	Jumali	Trimulya Jaya	0° 7' 25.05" S	102° 4' 13.02" E	1.63	1.63	40.77	NL	08/07/2012
98	Jumalik	Bukit Jaya	0° 8' 47.54" S	102° 4' 24.34" E	2.00	2.00	50.02	NL	20/05/2014
99	Jumari	Trimulya Jaya	0° 8' 41.76" S	102° 4' 32.02" E	1.91	1.91	47.77	NL	06/07/2012
100	Juminianto	Trimulya Jaya	0° 10' 03.78" S	102° 5' 14.57" E	2.39	2.39	59.77	NL	30/06/2012
		Trimulya Jaya	0° 6' 29.33" S	102° 4' 01.94" E	1.97	1.97	49.27	NL	15/07/2014
101	Jumiyo	Bukit Jaya	0° 9' 36.85" S	102° 5' 09.06" E	2.10	2.10	52.52	NL	15/07/2012
102	Junaidi	Trimulya Jaya	0° 8' 40.23" S	102° 4' 40.11" E	2.51	2.51	62.78	NL	06/07/2012
		Trimulya Jaya	0° 7' 42.37" S	102° 5' 04.59" E	2.45	2.45	61.27	NL	07/05/2012
		Trimulya Jaya	0° 9' 57.34" S	102° 5' 20.24" E	1.74	1.74	43.52	NL	30/06/2012
103	Jurianto	Trimulya Jaya	0° 7' 43.27" S	102° 3' 56.31" E	2.05	2.05	51.27	NL	01/05/2012
104	Juwarno	Air Emas	0° 7' 53.14" S	102° 4' 04.09" E	2.12	2.12	53.02	NL	01/05/2012
		Air Emas	0° 6' 20.50" S	102° 4' 41.04" E	0.85	0.85	21.26	NL	15/07/2014
105	Kalidi	Air Emas	0° 7' 43.32" S	102° 3' 54.41" E	2.40	2.40	60.02	NL	01/05/2012
106	Kalimah	Trimulya Jaya	0° 7' 43.42" S	102° 3' 51.73" E	2.19	2.19	54.77	NL	01/05/2012
107	Kamdani	Air Emas	0° 7' 22.04" S	102° 4' 24.00" E	2.61	2.61	65.28	NL	08/07/2012
108	Kamsori	Trimulya Jaya	0° 9' 13.40" S	102° 4' 55.33" E	1.95	1.95	48.77	NL	11/06/2014
109	Karijem	Trimulya Jaya	0° 6' 42.90" S	102° 4' 09.00" E	2.00	2.00	50.02	NL	10/06/2014
110	Karno	Trimulya Jaya	0° 7' 43.38" S	102° 4' 08.85" E	2.11	2.11	52.77	NL	01/05/2012
111	Karsali	Trimulya Jaya	0° 7' 48.66" S	102° 4' 42.05" E	1.40	1.40	35.01	NL	07/05/2012
112	Karsidi	Bukit Jaya	0° 8' 43.47" S	102° 5' 07.45" E	2.06	2.06	51.52	NL	02/05/2012
113	Karyono	Bukit Jaya	0° 7' 54.40" S	102° 4' 51.05" E	2.00	2.00	50.02	NL	20/06/2014
114	Kasnawi	Bukit Jaya	0° 9' 13.68" S	102° 5' 32.02" E	2.16	2.16	54.02	NL	10/07/2012

No.	Estate / Kebun / Anggota	Lokasi	Koordinat GPS		Ringkasan Data Area (Ha)		Perkiraan Produksi TBS Tahunan (MT)	Status Liability (L/NL)	Tanggal Bergabung (untuk Petani Swadaya)
			Latitude / Garis lintang	Longitude / Garis bujur	Total Area yang Disertifikasi	Area Tertanam			
115	Kasno	Trimulya Jaya	0° 10' 00.34" S	102° 5' 38.43" E	2.00	2.00	50.02	NL	01/07/2014
		Trimulya Jaya	0° 9' 50.53" S	102° 5' 14.97" E	2.52	2.52	63.03	NL	30/06/2012
116	Katijo	Trimulya Jaya	0° 8' 12.38" S	102° 4' 43.53" E	1.74	1.74	43.52	NL	01/05/2012
117	Katiman	Trimulya Jaya	0° 8' 28.23" S	102° 5' 07.04" E	1.33	1.33	33.26	NL	01/05/2012
118	Katimo	Trimulya Jaya	0° 8' 15.46" S	102° 4' 16.88" E	2.57	2.57	64.28	NL	01/05/2012
119	Katiyo	Trimulya Jaya	0° 9' 56.14" S	102° 5' 31.08" E	2.04	2.04	51.02	NL	30/06/2012
120	Khanati	Bukit Jaya	0° 8' 00.02" S	102° 5' 04.52" E	2.80	2.80	70.03	NL	07/05/2012
121	Khoirudin	Trimulya Jaya	0° 8' 16.90" S	102° 4' 13.45" E	3.29	3.29	82.28	NL	01/05/2012
122	Kholid	Trimulya Jaya	0° 9' 36.64" S	102° 4' 56.52" E	1.79	1.79	44.77	NL	15/07/2012
123	Kimin	Trimulya Jaya	0° 8' 28.83" S	102° 4' 35.35" E	2.48	2.48	62.02	NL	06/07/2012
124	Komaidi	Trimulya Jaya	0° 7' 54.88" S	102° 4' 00.99" E	1.79	1.79	44.77	NL	01/05/2012
125	Komari	Trimulya Jaya	0° 8' 17.58" S	102° 4' 40.02" E	2.13	2.13	53.27	NL	01/05/2012
126	Komarudin	Trimulya Jaya	0° 7' 52.20" S	102° 4' 59.02" E	2.26	2.26	56.52	NL	07/05/2012
127	Kurnia	Trimulya Jaya	0° 6' 25.19" S	102° 5' 29.71" E	0.97	0.97	24.26	NL	05/05/2012
		Trimulya Jaya	0° 9' 32.09" S	102° 4' 52.16" E	1.99	1.99	49.77	NL	11/06/2014
128	Kusaini	Trimulya Jaya	0° 9' 07.24" S	102° 5' 20.01" E	2.09	2.09	52.27	NL	02/05/2012
129	Lanang Suwartoyo	Trimulya Jaya	0° 9' 08.84" S	102° 5' 02.53" E	2.06	2.06	51.52	NL	02/05/2012
130	Larni	Trimulya Jaya	0° 6' 35.86" S	102° 5' 31.48" E	1.25	1.25	31.26	NL	05/05/2012
131	M. Mukhtar	Air Emas	0° 8' 37.99" S	102° 3' 44.95" E	1.30	1.30	32.51	NL	30/05/2014
132	M. Syahroni	Trimulya Jaya	0° 8' 13.53" S	102° 4' 25.05" E	1.70	1.70	42.52	NL	20/05/2014
133	M. Daroeni	Trimulya Jaya	0° 7' 32.28" S	102° 3' 24.15" E	2.00	2.00	50.02	NL	30/05/2014
		Trimulya Jaya	0° 7' 43.33" S	102° 4' 00.72" E	1.89	1.89	47.27	NL	01/05/2012
		Trimulya Jaya	0° 9' 10.25" S	102° 4' 31.38" E	2.07	2.07	51.77	NL	02/05/2012
134	M. Maskur	Trimulya Jaya	0° 9' 08.50" S	102° 4' 36.79" E	2.21	2.21	55.27	NL	02/05/2012
		Trimulya Jaya	0° 9' 08.11" S	102° 4' 39.53" E	2.31	2.31	57.77	NL	02/05/2012
		Trimulya Jaya	0° 9' 01.78" S	102° 4' 38.00" E	1.91	1.91	47.77	NL	02/05/2012
		Trimulya Jaya	0° 9' 04.40" S	102° 4' 43.11" E	2.20	2.20	55.02	NL	02/05/2012
		Trimulya Jaya	0° 9' 08.26" S	102° 4' 43.05" E	1.87	1.87	46.77	NL	02/05/2012
		Trimulya Jaya	0° 6' 15.79" S	102° 4' 23.30" E	2.00	2.00	50.02	NL	15/07/2014
135	M. Suparno	Trimulya Jaya	0° 9' 11.94" S	102° 4' 43.09" E	2.25	2.25	56.27	NL	02/05/2012
136	Madiyo	Trimulya Jaya	0° 9' 15.67" S	102° 4' 43.29" E	3.07	3.07	76.78	NL	02/05/2012
137	Mahfud Yahya	Trimulya Jaya	0° 8' 58.32" S	102° 4' 25.19" E	1.50	1.50	37.52	NL	20/05/2014
138	Mahmud	Trimulya Jaya	0° 6' 18.58" S	102° 4' 39.70" E	1.56	1.56	39.02	NL	15/07/2014
139	Markim	Trimulya Jaya	0° 8' 39.05" S	102° 5' 04.78" E	2.60	2.60	65.03	NL	06/07/2012
140	Marlan	Trimulya Jaya	0° 9' 26.25" S	102° 5' 38.86" E	2.17	2.17	54.27	NL	10/07/2012



Inspiring trust for a more resilient world.

No.	Estate / Kebun / Anggota	Lokasi	Koordinat GPS		Ringkasan Data Area (Ha)		Perkiraan Produksi TBS Tahunan (MT)	Status Liability (L/NL)	Tanggal Bergabung (untuk Petani Swadaya)
			Latitude / Garis lintang	Longitude / Garis bujur	Total Area yang Disertifikasi	Area Tertanam			
141	Marmi	Trimulya Jaya	0° 10' 12.44" S	102° 5' 38.85" E	2.00	2.00	50.02	NL	01/07/2014
142	Marno	Trimulya Jaya	0° 8' 01.59" S	102° 4' 27.83" E	2.54	2.54	63.53	NL	01/05/2012
143	Marsudi	Air Emas	0° 6' 43.93" S	102° 5' 26.00" E	1.42	1.42	35.51	NL	05/05/2012
144	Maryanto	Air Emas	0° 7' 17.81" S	102° 4' 08.65" E	1.99	1.99	49.77	NL	10/06/2014
145	Mashudi	Trimulya Jaya	0° 7' 29.19" S	102° 4' 09.58" E	1.73	1.73	43.27	NL	08/07/2012
146	Mastiaj	Trimulya Jaya	0° 6' 35.90" S	102° 3' 56.53" E	2.00	2.00	50.02	NL	10/06/2014
147	Matrekan	Trimulya Jaya	0° 7' 36.37" S	102° 3' 57.18" E	1.72	1.72	43.02	NL	01/05/2012
148	Memed	Trimulya Jaya	0° 7' 56.26" S	102° 4' 43.38" E	2.00	2.00	50.02	NL	20/06/2014
149	Miftahussalimah	Trimulya Jaya	0° 7' 36.33" S	102° 4' 02.09" E	1.80	1.80	45.02	NL	01/05/2012
		Trimulya Jaya	0° 7' 30.04" S	102° 3' 41.28" E	2.00	2.00	50.02	NL	30/05/2014
150	Mijo	Trimulya Jaya	0° 8' 15.74" S	102° 5' 06.92" E	1.80	1.80	45.02	NL	01/05/2012
151	Minarti	Trimulya Jaya	0° 8' 23.80" S	102° 4' 29.26" E	2.44	2.44	61.02	NL	01/05/2012
152	Misgiyanto	Trimulya Jaya	0° 8' 33.75" S	102° 4' 40.06" E	2.60	2.60	65.03	NL	06/07/2012
153	Misinem	Bukit Jaya	0° 10' 05.65" S	102° 5' 31.45" E	2.00	2.00	50.02	NL	01/07/2014
154	Misno	Trimulya Jaya	0° 9' 22.37" S	102° 4' 59.67" E	1.77	1.77	44.27	NL	11/06/2014
155	Momon	Trimulya Jaya	0° 7' 31.05" S	102° 4' 20.53" E	2.68	2.68	67.03	NL	08/07/2012
156	Muchlis	Trimulya Jaya	0° 8' 54.99" S	102° 4' 26.44" E	1.50	1.50	37.52	NL	20/05/2014
157	Muhamad Suparno	Trimulya Jaya	0° 7' 42.52" S	102° 4' 50.53" E	1.58	1.58	39.52	NL	07/05/2012
158	Muhamad Taher	Trimulya Jaya	0° 9' 15.81" S	102° 4' 58.05" E	2.00	2.00	50.02	NL	11/06/2014
159	Muhammad Ali	Trimulya Jaya	0° 6' 23.61" S	102° 4' 09.65" E	1.62	1.62	40.52	NL	15/07/2014
160	Muhammad Khosim	Bukit Jaya	0° 9' 07.10" S	102° 5' 26.65" E	2.01	2.01	50.27	NL	02/05/2012
161	Muhamad Muallif	Trimulya Jaya	0° 7' 37.44" S	102° 4' 29.50" E	1.96	1.96	49.02	NL	07/05/2012
162	Mukhayat	Bukit Jaya	0° 9' 22.98" S	102° 5' 17.53" E	2.22	2.22	55.52	NL	10/07/2012
163	Muklis Zaenal Abidin	Trimulya Jaya	0° 7' 32.75" S	102° 5' 08.69" E	2.32	2.32	58.02	NL	07/05/2012
164	Mulyadi	Air Emas	0° 10' 19.02" S	102° 5' 03.08" E	2.00	2.00	50.02	NL	01/07/2014
165	Mulyono	Trimulya Jaya	0° 9' 09.33" S	102° 4' 33.07" E	2.04	2.04	51.02	NL	02/05/2012
166	Muniroh	Air Emas	0° 6' 47.00" S	102° 5' 26.61" E	1.24	1.24	31.01	NL	05/05/2012
167	Mustadi	Trimulya Jaya	0° 6' 40.59" S	102° 3' 55.95" E	2.00	2.00	50.02	NL	10/06/2014
168	Mustakim	Air Emas	0° 7' 37.13" S	102° 3' 52.09" E	2.00	2.00	50.02	NL	30/05/2014
169	Nanang Suwandi	Bukit Jaya	0° 9' 22.06" S	102° 5' 38.05" E	2.25	2.25	56.27	NL	10/07/2012
170	Narsih	Trimulya Jaya	0° 8' 23.73" S	102° 4' 45.28" E	2.29	2.29	57.27	NL	01/05/2012
171	Nasirin	Trimulya Jaya	0° 7' 45.41" S	102° 4' 42.84" E	3.79	3.79	94.79	NL	07/05/2012
172	Neni Nur Nasanah	Trimulya Jaya	0° 9' 13.80" S	102° 5' 05.88" E	1.99	1.99	49.77	NL	11/06/2014
173	Ngadimin	Trimulya Jaya	0° 8' 17.69" S	102° 4' 30.57" E	3.61	3.61	90.29	NL	01/05/2012
		Trimulya Jaya	0° 9' 40.93" S	102° 5' 32.01" E	1.90	1.90	47.52	NL	30/06/2012

No.	Estate / Kebun / Anggota	Lokasi	Koordinat GPS		Ringkasan Data Area (Ha)		Perkiraan Produksi TBS Tahunan (MT)	Status Liability (L/NL)	Tanggal Bergabung (untuk Petani Swadaya)
			Latitude / Garis lintang	Longitude / Garis bujur	Total Area yang Disertifikasi	Area Tertanam			
174	Ngateno	Trimulya Jaya	0° 7' 46.54" S	102° 4' 49.75" E	3.68	3.68	92.04	NL	07/05/2012
175	Ngatimin	Bukit Jaya	0° 9' 51.34" S	102° 5' 09.85" E	2.65	2.65	66.28	NL	30/06/2012
176	Ngatimin	Air Emas	0° 6' 19.68" S	102° 4' 28.44" E	1.94	1.94	48.52	NL	15/07/2014
177	Ngatiran	Bukit Jaya	0° 9' 27.00" S	102° 5' 26.06" E	2.75	2.75	68.78	NL	10/07/2012
178	Nur Halimah	Trimulya Jaya	0° 7' 38.28" S	102° 4' 26.42" E	2.67	2.67	66.78	NL	07/05/2012
179	Nur Rohman	Air Emas	0° 7' 53.12" S	102° 3' 58.27" E	1.98	1.98	49.52	NL	01/05/2012
		Air Emas	0° 7' 52.09" S	102° 3' 56.74" E	1.85	1.85	46.27	NL	01/05/2012
180	Nurdin	Trimulya Jaya	0° 8' 17.64" S	102° 4' 25.61" E	2.02	2.02	50.52	NL	01/05/2012
181	Nurul Latifah	Trimulya Jaya	0° 7' 47.86" S	102° 4' 54.07" E	1.63	1.63	40.77	NL	07/05/2012
182	Nyairan	Air Emas	0° 6' 22.07" S	102° 4' 14.07" E	1.31	1.31	32.76	NL	15/07/2014
183	Nyaman	Trimulya Jaya	0° 8' 28.26" S	102° 5' 02.61" E	1.70	1.70	42.52	NL	01/05/2012
		Trimulya Jaya	0° 8' 37.63" S	102° 4' 28.57" E	2.56	2.56	64.03	NL	06/07/2012
184	Nyamin	Trimulya Jaya	0° 8' 28.73" S	102° 4' 41.48" E	2.53	2.53	63.28	NL	06/07/2012
185	Okim	Bukit Jaya	0° 7' 57.68" S	102° 4' 32.96" E	2.00	2.00	50.02	NL	20/06/2014
186	Oyu	Bukit Jaya	0° 7' 43.50" S	102° 4' 11.25" E	1.99	1.99	49.77	NL	01/05/2012
187	Paeran	Bukit Jaya	0° 8' 51.17" S	102° 4' 31.54" E	3.04	3.04	76.03	NL	06/07/2012
188	Paidi	Bukit Jaya	0° 8' 14.16" S	102° 4' 10.47" E	1.53	1.53	38.27	NL	01/05/2012
189	Paijan	Bukit Jaya	0° 10' 19.18" S	102° 4' 59.29" E	1.97	1.97	49.27	NL	01/07/2014
190	Paiman	Air Emas	0° 6' 33.33" S	102° 4' 07.20" E	1.73	1.73	43.27	NL	15/07/2014
191	Paino	Bukit Jaya	0° 10' 08.52" S	102° 5' 19.08" E	2.51	2.51	62.78	NL	30/06/2012
192	Paitem	Bukit Jaya	0° 9' 51.87" S	102° 5' 18.63" E	2.67	2.67	66.78	NL	30/06/2012
193	Pardiyo	Bukit Jaya	0° 9' 57.47" S	102° 5' 23.54" E	2.32	2.32	58.02	NL	30/06/2012
194	Parjono	Trimulya Jaya	0° 9' 27.93" S	102° 4' 47.13" E	2.00	2.00	50.02	NL	11/06/2014
195	Parman	Trimulya Jaya	0° 8' 25.56" S	102° 4' 54.48" E	1.71	1.71	42.77	NL	01/05/2012
196	Parsulin	Trimulya Jaya	0° 10' 06.85" S	102° 4' 48.84" E	2.00	2.00	50.02	NL	01/07/2014
197	Partini	Bukit Jaya	0° 10' 14.42" S	102° 5' 25.35" E	1.89	1.89	47.27	NL	01/07/2014
198	Paryanto	Trimulya Jaya	0° 8' 44.50" S	102° 4' 32.52" E	2.10	2.10	52.52	NL	06/07/2012
199	Paryanto	Air Emas	0° 6' 19.80" S	102° 4' 21.80" E	1.72	1.72	43.02	NL	15/07/2014
200	Pepen Efendi	Air Emas	0° 6' 29.06" S	102° 5' 31.62" E	0.62	0.62	15.51	NL	05/05/2012
201	Prayitno	Bukit Jaya	0° 10' 02.01" S	102° 5' 25.81" E	1.84	1.84	46.02	NL	30/06/012
		Bukit Jaya	0° 10' 05.46" S	102° 5' 25.46" E	1.99	1.99	49.77	NL	30/06/2012
202	Puji Utomo	Bukit Jaya	0° 9' 13.85" S	102° 5' 18.37" E	2.21	2.21	55.27	NL	10/07/2012
203	Pujianto	Trimulya Jaya	0° 9' 19.15" S	102° 5' 13.05" E	0.78	0.78	19.51	NL	10/07/2012
204	Purjito	Air Emas	0° 7' 23.26" S	102° 4' 12.94" E	2.00	2.00	50.02	NL	10/06/2014
205	Purwanto	Air Emas	0° 7' 38.62" S	102° 3' 36.11" E	1.80	1.80	45.02	NL	30/05/2014



Inspiring trust for a more resilient world.

No.	Estate / Kebun / Anggota	Lokasi	Koordinat GPS		Ringkasan Data Area (Ha)		Perkiraan Produksi TBS Tahunan (MT)	Status Liability (L/NL)	Tanggal Bergabung (untuk Petani Swadaya)
			Latitude / Garis lintang	Longitude / Garis bujur	Total Area yang Disertifikasi	Area Tertanam			
206	Purwowiharjo	Bukit Jaya	0° 10' 17.33" S	102° 5' 37.48" E	1.99	1.99	49.77	NL	01/07/2014
207	Rastam	Trimulya Jaya	0° 9' 25.69" S	102° 4' 53.69" E	2.00	2.00	50.02	NL	11/06/2014
208	Rasudin	Trimulya Jaya	0° 9' 14.39" S	102° 4' 49.90" E	1.73	1.73	43.27	NL	02/05/2012
209	Rebo	Air Emas	0° 7' 42.53" S	102° 3' 45.31" E	2.00	2.00	50.02	NL	30/05/2014
210	Reni	Trimulya Jaya	0° 8' 25.30" S	102° 5' 07.02" E	1.79	1.79	44.77	NL	01/05/2012
211	Ridwan	Trimulya Jaya	0° 8' 11.92" S	102° 4' 22.46" E	3.03	3.03	75.78	NL	01/05/2012
		Trimulya Jaya	0° 8' 47.02" S	102° 5' 05.07" E	2.63	2.63	65.78	NL	02/05/2012
		Trimulya Jaya	0° 8' 54.09" S	102° 4' 32.07" E	3.00	3.00	75.03	NL	06/07/2012
212	Rini Setyani	Bukit Jaya	0° 10' 18.82" S	102° 5' 05.97" E	2.00	2.00	50.02	NL	01/07/2014
213	Riyadi	Trimulya Jaya	0° 9' 27.90" S	102° 5' 01.54" E	2.00	2.00	50.02	NL	11/06/2014
214	Rpkhim	Bukit Jaya	0° 7' 10.92" S	102° 4' 22.61" E	1.87	1.87	46.77	NL	10/06/2014
215	Rubinga	Trimulya Jaya	0° 7' 51.02" S	102° 4' 20.11" E	1.91	1.91	47.77	NL	01/05/2012
216	Rushiyanto	Trimulya Jaya	0° 9' 14.87" S	102° 4' 49.95" E	2.00	2.00	50.02	NL	11/06/2014
217	Rusjianto	Trimulya Jaya	0° 7' 53.22" S	102° 4' 17.14" E	2.49	2.49	62.27	NL	01/05/2012
218	Ruslan	Bukit Jaya	0° 9' 57.33" S	102° 5' 14.07" E	2.24	2.24	56.02	NL	30/06/2012
219	Rusman Efendi	Air Emas	0° 7' 25.87" S	102° 4' 30.92" E	2.28	2.28	57.02	NL	08/07/2012
220	Sabarudin	Air Emas	0° 6' 29.48" S	102° 5' 09.98" E	4.93	4.93	123.30	NL	05/05/2012
221	Saejo	Air Emas	0° 6' 36.42" S	102° 3' 50.22" E	2.00	2.00	50.02	NL	15/07/2014
222	Saeran	Air Emas	0° 6' 16.39" S	102° 4' 33.00" E	2.00	2.00	50.02	NL	15/07/2014
223	Saeroji	Air Emas	0° 6' 26.20" S	102° 5' 25.66" E	2.23	2.23	55.77	NL	05/05/2012
224	Saf'i	Trimulya Jaya	0° 8' 40.08" S	102° 4' 44.39" E	2.20	2.20	55.02	NL	06/07/2012
225	Safrudin	Trimulya Jaya	0° 9' 29.16" S	102° 4' 58.93" E	2.00	2.00	50.02	NL	11/06/2014
226	Safrudin Jufri	Trimulya Jaya	0° 8' 06.32" S	102° 4' 18.56" E	2.06	2.06	51.52	NL	01/05/2012
227	Sagiman	Air Emas	0° 6' 37.24" S	102° 5' 20.01" E	1.56	1.56	39.02	NL	05/05/2012
228	Sagiran	Bukit Jaya	0° 9' 52.54" S	102° 5' 33.07" E	2.07	2.07	51.77	NL	30/06/2012
229	Sahru/Damuri	Air Emas	0° 7' 33.18" S	102° 3' 50.98" E	1.50	1.50	37.52	NL	30/05/2014
230	Saidi	Bukit Jaya	0° 10' 05.41" S	102° 5' 19.05" E	1.82	1.82	45.52	NL	30/06/2012
231	Saido	Bukit Jaya	0° 9' 47.09" S	102° 5' 06.21" E	1.76	1.76	44.02	NL	15/07/2012
232	Saiful	Air Emas	0° 6' 30.62" S	102° 5' 20.26" E	1.30	1.30	32.51	NL	05/05/2012
233	Saiful Anwar	Trimulya Jaya	0° 8' 07.93" S	102° 4' 36.98" E	1.18	1.18	29.51	NL	01/05/2012
234	Sainem	Trimulya Jaya	0° 7' 45.69" S	102° 5' 06.06" E	2.41	2.41	60.27	NL	07/05/2012
235	Saipudin	Air Emas	0° 7' 37.83" S	102° 3' 28.17" E	2.00	2.00	50.02	NL	30/05/2014
236	Sakiran	Air Emas	0° 7' 27.78" S	102° 4' 22.18" E	2.14	2.14	53.52	NL	08/07/2012
		Air Emas	0° 7' 30.88" S	102° 4' 44.86" E	2.11	2.11	52.77	NL	08/07/2012
237	Sakur	Trimulya Jaya	0° 7' 20.67" S	102° 4' 26.90" E	1.79	1.79	44.77	NL	08/07/2012

BSI Services Malaysia Sdn Bhd
Co. Reg 200801003189
Suite 29.01 Level 29,
The Gardens North Tower,
Mid Valley City,
Lingkaran Syed Putra,
59200 Kuala Lumpur

T: +6 03 9212 9638
F: +6 03 9212 9639
info.malaysia@bsigroup.com
bsigroup.com/en-MY





Inspiring trust for a more resilient world.

No.	Estate / Kebun / Anggota	Lokasi	Koordinat GPS		Ringkasan Data Area (Ha)		Perkiraan Produksi TBS Tahunan (MT)	Status Liability (L/NL)	Tanggal Bergabung (untuk Petani Swadaya)
			Latitude / Garis lintang	Longitude / Garis bujur	Total Area yang Disertifikasi	Area Tertanam			
238	Salim Daroini	Trimulya Jaya	0° 9' 40.89" S	102° 5' 20.08" E	2.60	2.60	65.03	NL	15/07/2012
239	Saman	Air Emas	0° 7' 13.50" S	102° 4' 24.31" E	1.94	1.94	48.52	NL	10/06/2014
240	Samidi	Air Emas	0° 6' 30.64" S	102° 5' 26.64" E	1.50	1.50	37.52	NL	05/05/2012
241	Samsimar	Trimulya Jaya	0° 8' 57.19" S	102° 5' 07.95" E	1.69	1.69	42.27	NL	02/05/2012
242	Samsul Hadi	Air Emas	0° 7' 31.12" S	102° 3' 57.21" E	1.90	1.90	47.52	NL	30/05/2014
243	Santika Juwito	Air Emas	0° 6' 34.80" S	102° 5' 36.09" E	1.69	1.69	42.27	NL	05/05/2012
		Air Emas	0° 7' 39.82" S	102° 4' 54.12" E	2.48	2.48	62.02	NL	08/07/2012
244	Sapari	Bukit Jaya	0° 9' 52.66" S	102° 5' 40.05" E	2.32	2.32	58.02	NL	30/06/2012
245	Saridi	Trimulya Jaya	0° 8' 03.90" S	102° 5' 06.02" E	2.48	2.48	62.02	NL	07/05/2012
246	Saripin	Air Emas	0° 6' 57.90" S	102° 4' 13.69" E	1.70	1.70	42.52	NL	10/06/2014
247	Sariyun	Bukit Jaya	0° 10' 17.37" S	102° 5' 30.25" E	1.59	1.59	39.77	NL	01/07/2014
		Bukit Jaya	0° 9' 26.64" S	102° 5' 04.10" E	2.00	2.00	50.02	NL	11/06/2014
248	Sarjianto	Trimulya Jaya	0° 8' 17.71" S	102° 4' 21.15" E	2.77	2.77	69.28	NL	01/05/2012
		Trimulya Jaya	0° 8' 41.78" S	102° 4' 49.41" E	1.93	1.93	48.27	NL	06/07/2012
249	Sarniti	Bukit Jaya	0° 10' 8.54" S	102° 5' 25.20" E	1.55	1.55	38.77	NL	30/06/2012
250	Saroji	Bukit Jaya	0° 9' 35.03" S	102° 5' 32.04" E	1.87	1.87	46.77	NL	10/07/2012
251	Saropan	Air Emas	0° 6' 30.28" S	102° 5' 34.71" E	1.92	1.92	48.02	NL	05/05/2012
252	Sarto Susanto	Trimulya Jaya	0° 8' 35.09" S	102° 5' 04.62" E	2.89	2.89	72.28	NL	06/07/2012
		Trimulya Jaya	0° 8' 33.77" S	102° 4' 45.05" E	2.67	2.67	66.78	NL	06/07/2012
253	Sasiawam	Trimulya Jaya	0° 8' 58.09" S	102° 4' 38.07" E	2.38	2.38	59.52	NL	06/07/2012
		Trimulya Jaya	0° 8' 51.87" S	102° 4' 38.45" E	2.75	2.75	68.78	NL	06/07/2012
254	Satijan	Bukit Jaya	0° 9' 47.69" S	102° 5' 32.60" E	2.00	2.00	50.02	NL	30/06/2012
255	Satiman	Trimulya Jaya	0° 9' 05.22" S	102° 5' 08.54" E	1.67	1.67	41.77	NL	02/05/2012
		Trimulya Jaya	0° 8' 38.31" S	102° 4' 58.00" E	1.83	1.83	45.77	NL	06/07/2012
256	Satimin	Bukit Jaya	0° 9' 47.56" S	102° 5' 29.52" E	1.83	1.83	45.77	NL	30/06/2012
257	Saunah	Trimulya Jaya	0° 8' 08.29" S	102° 4' 14.64" E	2.98	2.98	74.53	NL	01/05/2012
258	Selamat Gunawan	Air Emas	0° 6' 45.18" S	102° 5' 35.05" E	1.65	1.65	41.27	NL	05/05/2012
259	Seto	Bukit Jaya	0° 9' 47.41" S	102° 5' 18.80" E	2.18	2.18	54.52	NL	30/06/2012
260	Setu	Bukit Jaya	0° 9' 27.06" S	102° 5' 32.04" E	3.67	3.67	91.79	NL	10/07/2012
		Bukit Jaya	0° 6' 26.53" S	102° 4' 13.60" E	1.59	1.59	39.77	NL	15/07/2014
261	Sholikaton	Trimulya Jaya	0° 8' 43.02" S	102° 4' 24.23" E	0.45	0.45	11.25	NL	06/07/2012
262	Sinta Solikhatus Hidayah	Trimulya Jaya	0° 8' 22.24" S	102° 4' 56.77" E	1.42	1.42	35.51	NL	01/05/2012
263	Siswanto	Bukit Jaya	0° 8' 30.07" S	102° 4' 28.09" E	2.92	2.92	73.03	NL	06/07/2012
		Bukit Jaya	0° 9' 13.75" S	102° 5' 25.79" E	2.13	2.13	53.27	NL	10/07/2012
264	Siswoto	Trimulya Jaya	0° 7' 34.70" S	102° 3' 48.01" E	2.00	2.00	50.02	NL	30/05/2014

BSI Services Malaysia Sdn Bhd
Co. Reg 200801003189
Suite 29.01 Level 29,
The Gardens North Tower,
Mid Valley City,
Lingkaran Syed Putra,
59200 Kuala Lumpur

T: +6 03 9212 9638
F: +6 03 9212 9639
info.malaysia@bsigroup.com
bsigroup.com/en-MY





Inspiring trust for a more resilient world.

No.	Estate / Kebun / Anggota	Lokasi	Koordinat GPS		Ringkasan Data Area (Ha)		Perkiraan Produksi TBS Tahunan (MT)	Status Liability (L/NL)	Tanggal Bergabung (untuk Petani Swadaya)
			Latitude / Garis lintang	Longitude / Garis bujur	Total Area yang Disertifikasi	Area Tertanam			
265	Siswoyo	Trimulya Jaya	0° 9' 06.98" S	102° 5' 32.32" E	2.04	2.04	51.02	NL	02/05/2012
		Trimulya Jaya	0° 8' 44.03" S	102° 4' 56.35" E	2.67	2.67	66.78	NL	02/05/2012
		Trimulya Jaya	0° 8' 13.08" S	102° 5' 05.03" E	1.95	1.95	48.77	NL	07/05/2012
266	Siti Fatayat N.S	Air Emas	0° 7' 20.47" S	102° 4' 11.34" E	1.35	1.35	33.76	NL	10/06/2014
267	Siti Kasanah	Bukit Jaya	0° 9' 05.16" S	102° 4' 51.65" E	2.25	2.25	56.27	NL	02/05/2012
268	Siti Setyorini	Bukit Jaya	0° 10' 06.38" S	102° 5' 38.60" E	2.00	2.00	50.02	NL	01/07/2014
269	Slamet	Air Emas	0° 6' 46.61" S	102° 4' 06.39" E	1.87	1.87	46.77	NL	10/06/2014
270	Sodikin	Air Emas	0° 7' 36.83" S	102° 4' 41.88" E	1.56	1.56	39.02	NL	08/07/2012
271	Soeprpto	Trimulya Jaya	0° 7' 20.16" S	102° 4' 20.64" E	1.58	1.58	39.52	NL	10/06/2014
272	Solikatun	Trimulya Jaya	0° 8' 01.74" S	102° 4' 51.86" E	2.00	2.00	50.02	NL	20/06/2014
273	Somat S.H.I	Bukit Jaya	0° 9' 19.08" S	102° 5' 33.17" E	2.66	2.66	66.53	NL	10/07/2012
274	Sondi	Trimulya Jaya	0° 8' 06.09" S	102° 5' 59.00" E	1.95	1.95	48.77	NL	07/05/2012
275	Sri Mulyani	Bukit Jaya	0° 10' 03.27" S	102° 5' 38.52" E	2.00	2.00	50.02	NL	01/07/2014
		Bukit Jaya	0° 9' 59.60" S	102° 5' 31.65" E	1.99	1.99	49.77	NL	01/07/2014
276	Srini	Bukit Jaya	0° 7' 28.69" S	102° 4' 14.08" E	1.90	1.90	47.52	NL	30/05/2014
277	Subakri	Trimulya Jaya	0° 8' 18.05" S	102° 4' 09.84" E	2.67	2.67	66.78	NL	01/05/2012
278	Subait	Trimulya Jaya	0° 9' 30.03" S	102° 5' 10.36" E	2.28	2.28	57.02	NL	15/07/2012
279	Sudarmanto	Trimulya Jaya	0° 8' 28.48" S	102° 4' 56.17" E	3.04	3.04	76.03	NL	06/07/2012
280	Sudarto	Air Emas	0° 6' 56.89" S	102° 4' 20.66" E	1.71	1.71	42.77	NL	10/06/2014
281	Sudarwoko	Bukit Jaya	0° 7' 41.14" S	102° 4' 42.44" E	2.80	2.80	70.03	NL	07/05/2012
282	Sudi Utomo	Bukit Jaya	0° 9' 18.07" S	102° 5' 24.22" E	2.66	2.66	66.53	NL	10/07/2012
283	Sudiyo	Trimulya Jaya	0° 9' 01.13" S	102° 4' 49.64" E	2.00	2.00	50.02	NL	11/06/2014
284	Sugianto	Air Emas	0° 6' 36.73" S	102° 4' 07.42" E	1.11	1.11	27.76	NL	15/07/2014
285	Sugino	Bukit Jaya	0° 9' 57.04" S	102° 5' 17.04" E	1.91	1.91	47.77	NL	30/06/2012
286	Sugiono	Air Emas	0° 7' 36.23" S	102° 4' 06.31" E	1.76	1.76	44.02	NL	01/05/2012
		Air Emas	0° 7' 38.86" S	102° 4' 59.77" E	2.12	2.12	53.02	NL	08/07/2012
287	Sugito	Air Emas	0° 6' 28.63" S	102° 5' 15.97" E	3.50	3.50	87.54	NL	05/05/2012
288	Sugito. S	Bukit Jaya	0° 9' 23.07" S	102° 5' 31.05" E	2.36	2.36	59.02	NL	10/07/2012
289	Sugiyono	Bukit Jaya	0° 8' 05.95" S	102° 4' 29.39" E	1.91	1.91	47.77	NL	01/05/2012
290	Sugiyono	Air Emas	0° 6' 36.28" S	102° 4' 01.83" E	1.65	1.65	41.27	NL	10/06/2014
291	Suhadi	Air Emas	0° 7' 38.17" S	102° 3' 31.61" E	1.90	1.90	47.52	NL	30/05/2014
292	Suharno	Bukit Jaya	0° 9' 43.55" S	102° 5' 24.97" E	2.05	2.05	51.27	NL	30/06/2012
293	Sujina, S.Pd	Trimulya Jaya	0° 8' 00.20" S	102° 4' 07.82" E	2.60	2.60	65.03	NL	01/05/2012
294	Sukani	Bukit Jaya	0° 9' 13.06" S	102° 5' 22.00" E	2.22	2.22	55.52	NL	10/07/2012
295	Sukapto	Bukit Jaya	0° 8' 01.09" S	102° 4' 21.03" E	1.70	1.70	42.52	NL	01/05/2012

BSI Services Malaysia Sdn Bhd
Co. Reg 200801003189
Suite 29.01 Level 29,
The Gardens North Tower,
Mid Valley City,
Lingkaran Syed Putra,
59200 Kuala Lumpur

T: +6 03 9212 9638
F: +6 03 9212 9639
info.malaysia@bsigroup.com
bsigroup.com/en-MY





Inspiring trust for a more resilient world.

No.	Estate / Kebun / Anggota	Lokasi	Koordinat GPS		Ringkasan Data Area (Ha)		Perkiraan Produksi TBS Tahunan (MT)	Status Liability (L/NL)	Tanggal Bergabung (untuk Petani Swadaya)
			Latitude / Garis lintang	Longitude / Garis bujur	Total Area yang Disertifikasi	Area Tertanam			
296	Sukari	Trimulya Jaya	0° 9' 40.11" S	102° 5' 10.63" E	2.50	2.50	62.53	NL	15 /07/012
		Trimulya Jaya	0° 9' 37.72" S	102° 4' 53.72" E	1.53	1.53	38.27	NL	15/072012
297	Sukarjo	Trimulya Jaya	0° 9' 05.71" S	102° 4' 47.95" E	2.26	2.26	56.52	NL	02/052012
298	Sukirto	Bukit Jaya	0° 7' 53.19" S	102° 4' 07.29" E	2.27	2.27	56.77	NL	01/05/2012
299	Suktar	Trimulya Jaya	0° 9' 29.86" S	102° 5' 38.44" E	2.23	2.23	55.77	NL	10/07/2012
300	Sulaimin	Trimulya Jaya	0° 8' 18.01" S	102° 4' 07.28" E	2.20	2.20	55.02	NL	01/05/2012
301	Sularto	Trimulya Jaya	0° 8' 11.06" S	102° 4' 34.06" E	4.13	4.13	103.29	NL	01/05/2012
302	Sulistiana	Air Emas	0° 7' 29.13" S	102° 4' 27.81" E	2.72	2.72	68.03	NL	08/07/2012
303	Suliyah	Trimulya Jaya	0° 8' 23.90" S	102° 4' 33.55" E	2.61	2.61	65.28	NL	01/05/2012
304	Sumadi	Bukit Jaya	0° 9' 33.16" S	102° 5' 39.86" E	2.03	2.03	50.77	NL	10/07/2012
305	Sumadi	Air Emas	0° 6' 33.03" S	102° 5' 25.38" E	1.31	1.31	32.76	NL	05/05/2012
		Air Emas	0° 6' 25.46" S	102° 5' 34.97" E	2.29	2.29	57.27	NL	05/05/2012
		Air Emas	0° 7' 03.66" S	102° 4' 27.13" E	2.00	2.00	50.02	NL	10/06/2014
306	Sumardi	Bukit Jaya	0° 9' 38.75" S	102° 5' 02.73" E	1.64	1.64	41.02	NL	15/07/2012
		Bukit Jaya	0° 8' 05.95" S	102° 4' 33.23" E	2.41	2.41	60.27	NL	01/05/2012
307	Sumardi	Air Emas	0° 6' 41.23" S	102° 5' 34.92" E	2.00	2.00	50.02	NL	05/05/2012
308	Sumiyarno	Bukit Jaya	0° 9' 40.59" S	102° 5' 29.95" E	1.95	1.95	48.77	NL	30/06/2012
309	Sunardi	Trimulya Jaya	0° 9' 30.56" S	102° 5' 18.01" E	1.65	1.65	41.27	NL	15/07/2012
		Trimulya Jaya	0° 9' 31.03" S	102° 5' 14.42" E	2.71	2.71	67.78	NL	15/07/2012
310	Sunarko	Air Emas	0° 6' 26.46" S	102° 5' 20.63" E	2.63	2.63	65.78	NL	05/05/2012
311	Sunarti	Trimulya Jaya	0° 9' 42.45" S	102° 4' 58.06" E	2.00	2.00	50.02	NL	15/07/2012
312	Supardi	Air Emas	0° 6' 32.23" S	102° 3' 56.04" E	2.00	2.00	50.02	NL	15/07/2014
313	Supardi	Trimulya Jaya	0° 9' 22.54" S	102° 5' 08.40" E	1.99	1.99	49.77	NL	11/06/2014
314	Suparjo	Trimulya Jaya	0° 9' 09.41" S	102° 4' 55.57" E	1.55	1.55	38.77	NL	02/05/2012
		Trimulya Jaya	0° 9' 09.25" S	102° 4' 52.01" E	1.60	1.60	40.02	NL	02/05/2012
		Trimulya Jaya	0° 9' 06.71" S	102° 5' 39.39" E	2.02	2.02	50.52	NL	02/05/2012
315	Suparni	Trimulya Jaya	0° 8' 18.29" S	102° 4' 03.09" E	2.35	2.35	58.77	NL	01/05/2012
316	Suparno	Trimulya Jaya	0° 8' 31.41" S	102° 4' 56.89" E	3.50	3.50	87.54	NL	06/07/2012
		Trimulya Jaya	0° 7' 48.02" S	102° 4' 36.26" E	1.54	1.54	38.52	NL	07/05/2012
317	Suparono	Air Emas	0° 6' 36.34" S	102° 5' 25.25" E	1.88	1.88	47.02	NL	05/05/2012
318	Supiono	Bukit Jaya	0° 9' 47.92" S	102° 5' 25.00" E	3.24	3.24	81.03	NL	30/06/2012
319	Supri/Slamet Riyadi	Trimulya Jaya	0° 8' 37.93" S	102° 4' 54.50" E	0.87	0.87	21.76	NL	06/07/2012
320	Suprihatin	Trimulya Jaya	0° 8' 13.53" S	102° 4' 54.04" E	1.34	1.34	33.51	NL	01/05/2012
321	Suprio	Air Emas	0° 7' 32.28" S	102° 3' 35.72" E	1.80	1.80	45.02	NL	30/05/2014
322	Supriyanto	Trimulya Jaya	0° 9' 43.46" S	102° 4' 55.84" E	1.65	1.65	41.27	NL	15/07/2012

No.	Estate / Kebun / Anggota	Lokasi	Koordinat GPS		Ringkasan Data Area (Ha)		Perkiraan Produksi TBS Tahunan (MT)	Status Liability (L/NL)	Tanggal Bergabung (untuk Petani Swadaya)
			Latitude / Garis lintang	Longitude / Garis bujur	Total Area yang Disertifikasi	Area Tertanam			
323	Supriyatin	Bukit Jaya	0° 10' 18.40" S	102° 5' 26.06" E	1.93	1.93	48.27	NL	01/07/2014
324	Supriyatin	Trimulya Jaya	0° 7' 54.29" S	102° 4' 38.12" E	1.67	1.67	41.77	NL	20/06/2014
325	Suradi	Trimulya Jaya	0° 8' 23.69" S	102° 4' 37.02" E	2.59	2.59	64.78	NL	01/05/2012
326	Suranto	Trimulya Jaya	0° 8' 35.91" S	102° 4' 34.83" E	2.28	2.28	57.02	NL	06/07/2012
327	Surantin	Trimulya Jaya	0° 8' 17.31" S	102° 4' 54.53" E	2.05	2.05	51.27	NL	01/05/2012
328	Suratmi	Trimulya Jaya	0° 7' 53.08" S	102° 4' 34.09" E	2.00	2.00	50.02	NL	20/06/2014
329	Suratno	Bukit Jaya	0° 9' 03.19" S	102° 4' 33.09" E	1.87	1.87	46.77	NL	06/07/2012
330	Suryani	Trimulya Jaya	0° 9' 07.23" S	102° 5' 13.38" E	2.18	2.18	54.52	NL	02/05/2012
		Trimulya Jaya	0° 9' 16.60" S	102° 5' 06.85" E	2.00	2.00	50.02	NL	11/06/2014
331	Suryanto	Air Emas	0° 6' 26.79" S	102° 4' 07.39" E	1.42	1.42	35.51	NL	15/07/2014
332	Sustini	Trimulya Jaya	0° 8' 06.15" S	102° 4' 25.68" E	2.10	2.10	52.52	NL	01/05/2012
333	Sutarlan	Bukit Jaya	0° 10' 11.07" S	102° 5' 25.03" E	1.86	1.86	46.52	NL	30/06/2012
334	Sutarman	Air Emas	0° 6' 33.86" S	102° 5' 20.11" E	1.86	1.86	46.52	NL	05/05/2012
335	Sutarno	Trimulya Jaya	0° 9' 45.35" S	102° 5' 15.15" E	3.06	3.06	76.53	NL	15/07/2012
336	Sutedjo	Trimulya Jaya	0° 9' 43.87" S	102° 5' 04.78" E	1.51	1.51	37.77	NL	15/07/2012
337	Sutikno	Trimulya Jaya	0° 6' 40.17" S	102° 4' 07.43" E	2.00	2.00	50.02	NL	10/06/2014
		Trimulya Jaya	0° 8' 22.21" S	102° 4' 14.09" E	2.39	2.39	59.77	NL	01/05/2012
		Trimulya Jaya	0° 7' 51.52" S	102° 4' 47.51" E	1.56	1.56	39.02	NL	07/05/2012
		Trimulya Jaya	0° 8' 17.54" S	102° 4' 43.65" E	1.88	1.88	47.02	NL	01/05/2012
338	Sutinah	Bukit Jaya	0° 9' 46.18" S	102° 5' 39.08" E	2.41	2.41	60.27	NL	30/06/2012
		Bukit Jaya	0° 9' 39.76" S	102° 5' 39.74" E	2.73	2.73	68.28	NL	30/06/2012
339	Sutrito	Trimulya Jaya	0° 9' 33.81" S	102° 4' 45.17" E	1.93	1.93	48.27	NL	11/06/2014
340	Sutrisno	Bukit Jaya	0° 10' 02.68" S	102° 5' 31.65" E	2.00	2.00	50.02	NL	01/07/2014
341	Suwarno	Trimulya Jaya	0° 8' 16.47" S	102° 4' 47.14" E	2.65	2.65	66.28	NL	01/05/2012
		Trimulya Jaya	0° 8' 42.07" S	102° 4' 27.86" E	2.02	2.02	50.52	NL	06/07/2012
342	Suwarto	Trimulya Jaya	0° 8' 23.58" S	102° 5' 01.22" E	1.73	1.73	43.27	NL	01/05/2012
		Trimulya Jaya	0° 8' 10.56" S	102° 5' 06.17" E	2.61	2.61	65.28	NL	07/05/2012
		Trimulya Jaya	0° 10' 6.75" S	102° 4' 45.14" E	2.00	2.00	50.02	NL	01/07/2014
		Trimulya Jaya	0° 10' 6.78" S	102° 4' 53.07" E	2.00	2.00	50.02	NL	01/07/2014
343	Suwito	Bukit Jaya	0° 9' 13.75" S	102° 5' 29.16" E	2.19	2.19	54.77	NL	10/07/2012
344	Suwito	Air Emas	0° 7' 03.44" S	102° 4' 20.03" E	1.98	1.98	49.52	NL	10/06/2014
345	Suwito Atmadi	Bukit Jaya	0° 10' 20.95" S	102° 5' 19.11" E	2.00	2.00	50.02	NL	01/07/2014
		Bukit Jaya	0° 10' 17.76" S	102° 5' 19.34" E	2.00	2.00	50.02	NL	01/07/2014
		Bukit Jaya	0° 10' 12.50" S	102° 5' 19.46" E	2.00	2.00	50.02	NL	01/07/2014
		Bukit Jaya	0° 9' 49.03" S	102° 5' 39.95" E	2.25	2.25	56.27	NL	30/06/2012

No.	Estate / Kebun / Anggota	Lokasi	Koordinat GPS		Ringkasan Data Area (Ha)		Perkiraan Produksi TBS Tahunan (MT)	Status Liability (L/NL)	Tanggal Bergabung (untuk Petani Swadaya)
			Latitude / Garis lintang	Longitude / Garis bujur	Total Area yang Disertifikasi	Area Tertanam			
		Bukit Jaya	0° 9' 43.07" S	102° 5' 39.82" E	2.21	2.21	55.27	NL	30/06/2012
346	Suwondo	Trimulya Jaya	0° 9' 32.61" S	102° 4' 41.96" E	1.24	1.24	31.01	NL	11/06/2014
347	Suyadi	Trimulya Jaya	0° 9' 43.56" S	102° 5' 11.41" E	2.26	2.26	56.52	NL	15/07/2012
		Trimulya Jaya	0° 9' 35.19" S	102° 5' 16.94" E	1.73	1.73	43.27	NL	15/07/2012
348	Suadi	Air Emas	0° 7' 35.58" S	102° 3' 45.09" E	1.80	1.80	45.02	NL	30/05/2014
349	Suyana	Air Emas	0° 6' 14.89" S	102° 5' 46.52" E	10.83	10.83	270.86	NL	05/05/2012
350	Suyitino	Trimulya Jaya	0° 9' 11.08" S	102° 4' 26.70" E	2.00	2.00	50.02	NL	20/05/2014
		Trimulya Jaya	0° 9' 11.21" S	102° 4' 24.39" E	1.60	1.60	40.02	NL	20/05/2014
351	Suyono	Bukit Jaya	0° 9' 22.95" S	102° 5' 26.39" E	2.35	2.35	58.77	NL	10/07/2012
352	Suyoto	Trimulya Jaya	0° 8' 46.08" S	102° 4' 28.90" E	2.00	2.00	50.02	NL	20/05/2014
353	Syahroni	Trimulya Jaya	0° 7' 53.01" S	102° 5' 04.78" E	2.09	2.09	52.27	NL	07/05/2012
354	Tamaji	Air Emas	0° 7' 33.44" S	102° 3' 32.64" E	2.00	2.00	50.02	NL	30/05/2014
355	Tamsi	Bukit Jaya	0° 10' 08.78" S	102° 5' 31.79" E	2.00	2.00	50.02	NL	01/07/2014
356	Tatam	Trimulya Jaya	0° 9' 17.44" S	102° 4' 52.24" E	2.00	2.00	50.02	NL	11/06/2014
357	Tarimin	Trimulya Jaya	0° 8' 17.30" S	102° 5' 01.86" E	2.15	2.15	53.77	NL	01/05/2012
358	Tarmini	Bukit Jaya	0° 9' 26.27" S	102° 5' 20.03" E	1.19	1.19	29.76	NL	10/07/2012
359	Tarmo	Trimulya Jaya	0° 7' 45.05" S	102° 4' 59.43" E	1.66	1.66	41.52	NL	07/05/2012
360	Tarsimin	Air Emas	0° 7' 36.85" S	102° 4' 46.53" E	2.70	2.70	67.53	NL	08/07/2012
361	Tarsuti	Air Emas	0° 6' 36.39" S	102° 3' 53.45" E	2.00	2.00	50.02	NL	15/07/2014
362	Tijan	Bukit Jaya	0° 9' 57.01" S	102° 5' 39.18" E	1.99	1.99	49.77	NL	01/07/2014
363	Tolu	Bukit Jaya	0° 9' 52.45" S	102° 5' 24.98" E	2.10	2.10	52.52	NL	30/06/2012
364	Trimanto	Trimulya Jaya	0° 9' 18.74" S	102° 4' 59.43" E	1.87	1.87	46.77	NL	11/06/2014
365	Trimo	Air Emas	0° 7' 30.73" S	102° 4' 38.07" E	2.55	2.55	63.78	NL	08/07/2012
		Air Emas	0° 7' 36.57" S	102° 4' 38.45" E	1.67	1.67	41.77	NL	08/07/2012
366	Tukiman	Air Emas	0° 7' 18.82" S	102° 4' 16.38" E	1.94	1.94	48.52	NL	10/06/2014
367	Tukimin	Trimulya Jaya	0° 9' 07.04" S	102° 5' 29.18" E	2.07	2.07	51.77	NL	02/05/2012
		Trimulya Jaya	0° 7' 50.01" S	102° 4' 36.88" E	1.67	1.67	41.77	NL	07/05/2012
368	Tularno	Bukit Jaya	0° 10' 01.09" S	102° 5' 19.11" E	2.36	2.36	59.02	NL	30/06/2012
369	Turahmin	Bukit Jaya	0° 9' 39.43" S	102° 5' 24.68" E	2.17	2.17	54.27	NL	15/07/2012
370	Tursito	Bukit Jaya	0° 10' 18.29" S	102° 5' 09.13" E	2.00	2.00	50.02	NL	01/07/2014
371	Umi Hanik Nur Khasanah	Air Emas	0° 6' 34.44" S	102° 5' 14.54" E	1.71	1.71	42.77	NL	05/05/2012
372	Untung	Trimulya Jaya	0° 8' 31.38" S	102° 5' 00.69" E	1.20	1.20	30.01	NL	06/07/2012
373	Veri Hermawan	Trimulya Jaya	0° 8' 38.62" S	102° 4' 32.78" E	2.44	2.44	61.02	NL	06/07/2012
374	Wadi	Trimulya Jaya	0° 8' 32.15" S	102° 4' 35.00" E	2.43	2.43	60.77	NL	06/07/2012
375	Wagiran	Bukit Jaya	0° 7' 36.20" S	102° 4' 14.57" E	1.81	1.81	45.27	NL	01/05/2012

No.	Estate / Kebun / Anggota	Lokasi	Koordinat GPS		Ringkasan Data Area (Ha)		Perkiraan Produksi TBS Tahunan (MT)	Status Liability (L/NL)	Tanggal Bergabung (untuk Petani Swadaya)
			Latitude / Garis lintang	Longitude / Garis bujur	Total Area yang Disertifikasi	Area Tertanam			
		Bukit Jaya	0° 7' 36.47" S	102° 4' 18.87" E	1.92	1.92	48.02	NL	01/05/2012
376	Wahib Budiono	Bukit Jaya	0° 10' 12.15" S	102° 5' 09.56" E	2.00	2.00	50.02	NL	01/07/2014
377	Wahyu Widodo	Trimulya Jaya	0° 7' 56.10" S	102° 4' 20.81" E	2.01	2.01	50.27	NL	01/05/2012
		Trimulya Jaya	0° 9' 15.11" S	102° 5' 38.14" E	2.34	2.34	58.52	NL	10/07/2012
		Trimulya Jaya	0° 7' 43.04" S	102° 4' 19.79" E	2.43	2.43	60.77	NL	01/05/2012
		Trimulya Jaya	0° 9' 13.89" S	102° 5' 15.21" E	2.25	2.25	56.27	NL	10/07/2012
378	Wahyudi	Trimulya Jaya	0° 9' 03.52" S	102° 5' 02.79" E	1.29	1.29	32.26	NL	02/05/2012
		Trimulya Jaya	0° 9' 04.19" S	102° 4' 58.51" E	1.52	1.52	38.02	NL	02/05/2012
		Trimulya Jaya	0° 9' 04.68" S	102° 4' 54.98" E	1.75	1.75	43.77	NL	02/05/2012
379	Wahyudin	Trimulya Jaya	0° 9' 07.01" S	102° 5' 35.66" E	2.03	2.03	50.77	NL	02/05/2012
380	Wakidi	Bukit Jaya	0° 9' 56.91" S	102° 5' 26.03" E	2.10	2.10	52.52	NL	30/06/2012
381	Wardoyo	Air Emas	0° 6' 50.05" S	102° 4' 09.29" E	2.00	2.00	50.02	NL	10/06/2014
382	Warno	Trimulya Jaya	0° 8' 22.21" S	102° 4' 530.8" E	3.14	3.14	78.53	NL	01/05/2012
383	Wartono	Trimulya Jaya	0° 8' 23.08" S	102° 4' 26.12" E	2.16	2.16	54.02	NL	01/05/2012
		Trimulya Jaya	0° 8' 07.01" S	102° 5' 06.04" E	2.22	2.22	55.52	NL	07/05/2012
384	Wasitun	Bukit Jaya	0° 10' 09.02" S	102° 5' 38.63" E	2.00	2.00	50.02	NL	01/07/2014
385	Widhi Romika	Trimulya Jaya	0° 7' 56.08" S	102° 4' 47.44" E	2.00	2.00	50.02	NL	20/06/2014
386	Widodo	Trimulya Jaya	0° 8' 17.39" S	102° 4' 58.14" E	2.03	2.03	50.77	NL	01/05/2012
		Trimulya Jaya	0° 8' 45.71" S	102° 4' 41.03" E	2.44	2.44	61.02	NL	06/07/2012
387	Widodo	Air Emas	0° 7' 35.42" S	102° 4' 59.08" E	1.93	1.93	48.27	NL	08/07/2012
388	Wijatmiko	Trimulya Jaya	0° 7' 56.41" S	102° 4' 28.63" E	1.66	1.66	41.52	NL	01/05/2012
389	Wiji Ningsih	Air Emas	0° 8' 01.38" S	102° 4' 14.13" E	1.84	1.84	46.02	NL	01/05/2012
		Air Emas	0° 6' 59.86" S	102° 4' 20.06" E	2.00	2.00	50.02	NL	10/06/2014
390	Winarno Musi Poespito Adi	Bukit Jaya	0° 8' 23.96" S	102° 4' 22.05" E	2.38	2.38	59.52	NL	01/05/2012
391	Wiwil Nurdiyati	Trimulya Jaya	0° 9' 07.28" S	102° 5' 23.07" E	2.04	2.04	51.02	NL	02/05/2012
392	Wongso	Trimulya Jaya	0° 7' 52.25" S	102° 4' 52.68" E	1.06	1.06	26.51	NL	07/05/2012
393	Yahmin	Trimulya Jaya	0° 7' 49.02" S	102° 5' 01.24" E	2.54	2.54	63.53	NL	07/05/2012
394	Yakub	Trimulya Jaya	0° 9' 18.93" S	102° 5' 38.17" E	2.25	2.25	56.27	NL	10/07/2012
395	Yani. S	Trimulya Jaya	0° 7' 57.39" S	102° 4' 52.01" E	2.00	2.00	50.02	NL	20/06/2014
396	Yarkasi	Trimulya Jaya	0° 7' 44.15" S	102° 4' 33.15" E	4.67	4.67	116.80	NL	07/05/2012
397	Yasir	Trimulya Jaya	0° 7' 30.79" S	102° 4' 41.60" E	2.16	2.16	54.02	NL	08/07/2012
398	Yati	Air Emas	0° 7' 27.77" S	102° 3' 47.72" E	2.00	2.00	50.02	NL	30/05/2014
399	Yatiman	Trimulya Jaya	0° 7' 49.73" S	102° 5' 08.47" E	3.17	3.17	79.28	NL	07/05/2012
400	Yatirah	Air Emas	0° 6' 28.23" S	102° 5' 29.36" E	0.97	0.97	24.26	NL	05/05/2012
401	Yatno Mardianto	Trimulya Jaya	0° 7' 22.78" S	102° 4' 29.96" E	2.42	2.42	60.52	NL	08/07/2012

No.	Estate / Kebun / Anggota	Lokasi	Koordinat GPS		Ringkasan Data Area (Ha)		Perkiraan Produksi TBS Tahunan (MT)	Status Liability (L/NL)	Tanggal Bergabung (untuk Petani Swadaya)
			Latitude / Garis lintang	Longitude / Garis bujur	Total Area yang Disertifikasi	Area Tertanam			
402	Yayak	Air Emas	0° 7' 24.26" S	102° 3' 57.21" E	2.00	2.00	50.02	NL	30/05/2014
403	Yitno	Trimulya Jaya	0° 7' 43.36" S	102° 4' 15.37" E	1.98	1.98	49.52	NL	01/05/2012
404	Yitno	Bukit Jaya	0° 10' 11.90" S	102° 5' 31.89" E	2.00	2.00	50.02	NL	01/07/2014
405	Yoyok Cahyono	Trimulya Jaya	0° 7' 49.72" S	102° 4' 22.7" E	1.56	1.56	39.02	NL	01/05/2012
406	Yuli Diana Sari	Bukit Jaya	0° 10' 18.67" S	102° 5' 23.66" E	1.89	1.89	47.27	NL	01/07/2014
407	Yulianto	Bukit Jaya	0° 7' 43.38" S	102° 4' 13.20" E	2.03	2.03	50.77	NL	01/05/2012
408	Yuriyahwati	Trimulya Jaya	0° 8' 47.36" S	102° 4' 32.65" E	1.84	1.84	46.02	NL	06/07/2012
409	Yuriyanto	Air Emas	0° 6' 14.86" S	102° 4' 28.40" E	2.00	2.00	50.02	NL	15/07/2014
410	Zainal Vatoni	Trimulya Jaya	0° 9' 40.62" S	102° 5' 05.48" E	1.94	1.94	48.52	NL	15/07/2012
411	Zaminah	Trimulya Jaya	0° 7' 39.17" S	102° 5' 08.52" E	2.40	2.40	60.02	NL	07/05/2012
TOTAL					1,048.04	1,048.04	26,215.98		

Note: L – memiliki Liability; NL – tidak memiliki Liability

Organisasi Kebun Pemasok / Estate / Anggota Petani untuk sertifikasi tidak termasuk pengembangan penanaman baru Sebagai konsekuensi, tidak melewati proses New Planting Procedure

Untuk menavigasi detail RaCP, informasi lebih lanjut terkait dengan potensi pertanggungjawaban dapat ditemukan dari situs web (<https://www.rspo.org/certification/remediation-and-compensation/racp-tracker>)

3. Peta Lokasi Asosiasi Petani Sawit Swadaya Amanah

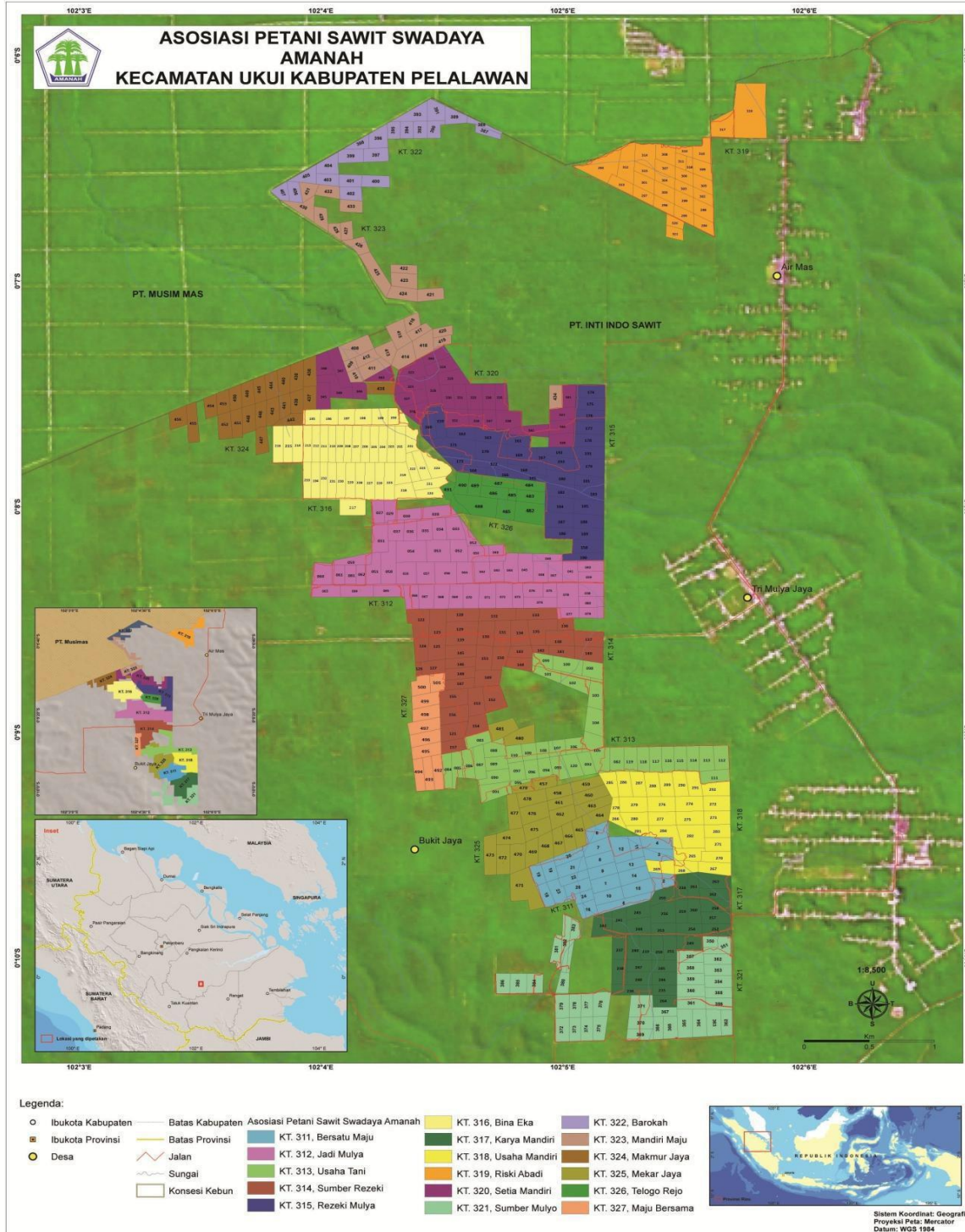

BSI Services Malaysia Sdn. Bhd. Adalah Lembaga terakreditasi yang menyediakan jasa sertifikasi RSPO P&C dan RSPO SCCS pihak ketiga yang independen. BSI Malaysia adalah anak perusahaan BSI Group, perusahaan Royal Charter Kerajaan Inggris. BSI adalah merk terpercaya di dunia dalam penyediaan solusi perkembangan bisnis dengan lebih dari 86.000 klien pada lebih dari 193 negara di seluruh dunia. Misi BSI adalah untuk membagikan pengetahuan, inovasi dan praktek-praktek terbaik yang membantu organisasi dalam membuat kesempurnaan sebagai kebiasaan. BSI adalah Badan Standardisasi Nasional di Kerajaan Inggris. BSI Services Malaysia Sdn. Bhd. Memiliki kantor dengan afiliasi RSPO di Indonesia, Australia, China dan India.

Tim audit untuk audit ini akan terdiri atas:

Tim Audit	Peran / Area Persyaratan	Kualifikasi dan Pengalaman
Andi Pratama Pasaribu	Team Leader Dalam audit ini melakukan penilaian aspek legalitas, produktivitas dan perencanaan ekonomi jangka panjang, perbaikan berkelanjutan, ICS A	Edukasi: Sarjana Pertanian, Jurusan Sosial Ekonomi Pertanian dari Universitas Jember. Pengalaman kerja: Pengalaman kerja 5 tahun sebagai Field Agronomy Assistant. Pengalaman kerja 8 tahun sebagai RSPO Auditor / Lead Auditor. Pelatihan-pelatihan: Telah mengikuti dan menyelesaikan pelatihan-pelatihan Indonesian Sustainable Palm Oil (ISPO) Lead Auditor training, Endorsed RSPO P&C Lead Auditor course, Introductory Course for High Conservation Value and High Carbon Stock (HCS) in Oil Palm Plantation, ISO 9001:2008 Lead Auditor course, ISO 14001:2005 Lead Auditor course, ISO45001:2018 Lead Auditor Course, RSPO endorsed RSPO SCCS Lead Auditor course, SMETA requirements training. Kemampuan berbahasa: Lancar berbahasa Indonesia dan Bahasa Inggris.
Eko Purwanto	Team Member Mengaudit aspek Sosial dan Kesejahteraan Pekerja, Konsultasi dengan Pekerja, ICS C dan ICS D	Edukasi: Sarjana Kehutanan dari Departemen Konservasi Hutan, Fakultas Kehutanan, Institut Pertanian Bogor (IPB). Pengalaman Kerja: Pengalaman kerja lebih dari 9 tahun di industri perkebunan kelapa sawit dengan jabatan terakhir sebagai Estate Manager. Memiliki pengalaman kerja dalam penerapan praktek terbaik untuk perkebunan termasuk Pengendalian Hama Terpadu dan Penggunaan Pestisida Terbatas. Pengalaman kerja 10 tahun sebagai auditor untuk ISO9001, RSPO dan ISPO. Pelatihan-pelatihan: Telah mengikuti dan menyelesaikan pelatihan-pelatihan SMETA Requirements Training, ISPO Permentan 38/2020, Introductory Course for High Conservation Value and High Carbon Stock (HCS) in Oil Palm Plantation, CQI and IRCA Certified ISO 45001:2018 Lead Auditor Training Course, ISO 37001:2016 Anti-bribery Management System Implementing Training Course, RSPO P&C 2018 Refresher Training, Sustainability Reporting Assurance Training, RSPO P&C Lead Auditor Refresher Course, RSPO Supply Chain Certification Refresher Course, RSPO NEXT Training Course For Lead Auditor by RSPO Sekretariat, Elaborating on the RSPO P&C Social and Labour Standards and the Mechanics of Social Auditing, RABQSA accredited Lead Auditor Training of Environment Management System, Endorsed RSPO Green House Gas (GHG) Training for Trainer, Endorsed RSPO P&C Lead Auditor Training, Understanding Environmental Management System (EMS), Indonesia Sustainable Palm Oil (ISPO) Lead Auditor Training,

		<p>Endorsed RSPO Supply Chain Certification (SCC) Lead Auditor Training, RABQSA accredited Lead Auditor Training of Quality Management System.</p> <p>Kemampuan berbahasa: Berbahasa Indonesia dan berbahasa Inggris.</p>
Imam Fakhrurozi	<p>Team Member</p> <p>Mengaudit aspek Kesehatan dan keselamatan kerja, pengelolaan lingkungan, konsultasi dengan pemangku kepentingan.</p>	<p>Edukasi: Lulusan Sarjana Pertanian dengan Jurusan Teknologi Pertanian, dari Universitas Gajah Mada.</p> <p>Pengalaman kerja: Memiliki pengalaman kerja 2 tahun di industri perkebunan kelapa sawit di Indonesia sebagai staff sustainability dan HSE. Memiliki pengalaman lebih dari 5 tahun bekerja sebagai Auditor Lembaga Sertifikasi dan terlibat dalam proses audit untuk beberapa skema, khususnya RSPO dan ISPO.</p> <p>Pelatihan-pelatihan: Telah mengikuti dan lulus dalam pelatihan: ISO 9001 Lead Auditor Course, ISO 14001 Lead Auditor Course, ISO 18001 Lead Auditor Course, Introductory Course for High Conservation Value and High Carbon Stock (HCS) in Oil Palm Plantation, Endorsed RSPO P&C Lead Auditor Course, RSPO ISH Standard Training Course, Endorsed RSPO Supply Chain Lead Auditor Training Course, SMETA requirement course.</p> <p>Kemampuan berbahasa: Lancar berbahasa Indonesia dan Bahasa Inggris.</p>
Briyogi Shadiwa	<p>Team Member</p> <p>Mengaudit aspek Praktek-praktek terbaik untuk pengelolaan kebun swadaya, prosedur operasional, ICS B</p>	<p>Edukasi: Lulusan Diploma Program Keahlian Perkebunan Kelapa Sawit dari Institut Pertanian Bogor.</p> <p>Pengalaman kerja: Memiliki pengalaman kerja lebih dari 5 tahun di industri perkebunan kelapa sawit di Indonesia sebagai Asisten Agronomi. Memiliki pengalaman lebih dari 5 tahun bekerja sebagai Auditor Lembaga Sertifikasi dan terlibat dalam proses audit untuk beberapa skema, khususnya RSPO dan ISPO.</p> <p>Pelatihan-pelatihan: Telah mengikuti dan lulus dalam pelatihan: Ahli K3 Umum, Endorsed RSPO P&C Lead Auditor Course, RSPO ISH Standard Training Course, Endorsed RSPO Supply Chain Lead Auditor Training Course, SA8000 requirement course.</p> <p>Kemampuan berbahasa: Lancar berbahasa Indonesia dan Bahasa Inggris.</p>

Sebagai bentuk persiapan menghadapi audit, para pemangku kepentingan terkait diundang untuk memberikan masukan tertulis terkait penilaian audit ini dengan cara memberikan komentar terkait aspek-aspek terkait di dalam unit sertifikasi. Topik yang dapat Anda komentari seperti berikut, namun tidak terbatas pada:

- Perlindungan dan Konservasi lingkungan
- Hak Asasi Manusia & Kesejahteraan Pekerja
- Peluang untuk mendapatkan pekerjaan
- Pendekatan organisasi untuk Pengembangan Masyarakat
- Hubungan Anda dengan organisasi
- Partisipasi dalam pengambilan keputusan
- Persetujuan atas dasar informasi di awal tanpa paksaan (PADIATAPA)
- Saran untuk perbaikan

Komentar-komentar yang diterima dalam 30 hari sejak surat tertanggal surat ini akan dipertimbangkan dalam proses penilaian audit. Mohon masukkan detail-detail terkait bilamana kami perlu menghubungi anda untuk klarifikasi atau menindaklanjuti isu-isu yang anda layangkan.

Nama:

Email:

Jabatan:

Nomor telepon:

Apabila Anda ingin komentar-komentar anda diperlakukan secara rahasia atau tetap anonym, mohon tuliskan "RAHASIA" dalam balasan anda. Anda dapat juga menyampaikan komentar-komentar secara langsung kepada:

Scheme Manager:

Dr. Chaiyaporn Seekao
BSI Services Malaysia Sdn. Bhd.
Suite 29.01 Level 29 The Gardens North
Tower, Mid Valley City Lingkaran Syed Putra
59200 Kuala Lumpur
Federal Territory, Malaysia
Faks : +603 9212 9639
Email : Chaiyaporn.Seekao@bsigroup.com

DAN / ATAU**Detail Auditee:**

Bpk. H. Sunarno
Asosiasi Petani Sawit Swadaya Amanah
Desa Trimulya Jaya, Kecamatan Ukui, Kabupaten
Pelalawan, Provinsi Riau,
28382
Indonesia
Faks : -
Email : asosiasi.amanah@gmail.com

Kami mengucapkan terimakasih atas komentar-komentar Anda.

Salam hormat,

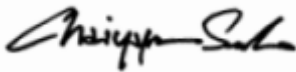

.....
Chaiyaporn Seekao, Ph.D
Technical and Compliance Manager – Food
(RSPO)
BSI Services Malaysia Sdn Bhd