

Tanggal: 23/07/2023

Notifikasi Publik: RSPO Initial Certification MS B Audit untuk Perhimpunan Kelompok Tani Swadaya Tunas Karya Mandiri (Nomor Keanggotaan RSPO: 1-0436-23-000-00)

Kepada Pemangku Kepentingan,

Ini untuk menginformasikan bahwa Perhimpunan Kelompok Tani Swadaya Tunas Karya Mandiri dengan nomor Anggota RSPO 1-0436-23-000-00 telah menunjuk BSI Services Malaysia Shd Bhd ("BSI Malaysia") untuk melaksanakan Audit Initial Certification (Eligibility, MSA, MSB) Audit akan dilaksanakan di Provinsi Riau. Pelaksanaan audit akan dimulai pada 11-16 September 2023 menggunakan persyaratan standar RSPO Independent Smallholder Standard 2019. Interpretasi Nasional Indonesia Februari 2022. Jenis rantai pasok adalah Identity Preserved

Nomor RSPO PO ID untuk Perhimpunan Kelompok Tani Swadaya Tunas Karya Mandiri adalah: RSPO_PO1000015260

Latar belakang organisasi: Perhimpunan Kelompok Tani Swadaya Tunas Karya Mandiri berlokasi di Jl. Lintas Samudra, KM 9, Dusun Damai Rejo, Desa Petalongan, Kecamatan Keritang, Kabupaten Indragiri Hilir, Provinsi Riau 29274, Indonesia. Perhimpunan Kelompok Tani Swadaya Tunas Karya Mandiri didirikan pada 2022, Anggota perhimpunan terdiri atas 126 petani swadaya yang mengelola perkebunan kelapa sawit sebanyak 145 persil lahan dengan luas tertanam 228.37 Ha. Petani anggota Perhimpunan Kelompok Tani Swadaya Tunas Karya Mandiri mendapatkan pelatihan, pembinaan dan pendampingan dari Widya Erti Indonesia. Petani kelapa sawit anggota berkomitmen untuk mendukung kelapa sawit berkelanjutan.

1. Informasi terkait data produksi yang akan dinilai adalah sebagai berikut:

Perhimpunan Kelompok Tani Swadaya Tunas Karya Mandiri		
Nama Organisasi Petani Swadaya		Perhimpunan Kelompok Tani Swadaya Tunas Karya Mandiri
Jumlah anggota organisasi/grup		126 anggota dengan 145 persil lahan
Alamat / Lokasi		Jl. Lintas Samudra, KM 9, Dusun Damai Rejo, Desa Petalongan, Kecamatan Keritang, Kabupaten Indragiri Hilir Provinsi Riau 29274, Indonesia
Koordinat GPS (dalam derajat, menit & detik)	Latitude/Garis lintang	0° 42' 34.97" S
	Longitude/Garis bujur	102° 39' 7.25" E
Perkiraan Produksi Tahunan (MT)	CPO	876.75 MT
	PK	219.18 MT
	FFB/TBS	4,383.75 MT

Public

2. Informasi mengenai detail sumber pasokan Anggota Petani sebagai berikut:

No.	Kebun / Anggota	Lokasi (Desa)	Koordinat GPS		Ringkasan Data Area (Ha)		Perkiraan Produksi TBS Tahunan (MT)	Status Liability (L/NL)	Tanggal Bergabung (untuk Petani Swadaya)
			Latitude / Garis lintang	Longitude / Garis bujur	Total Area yang Disertifikasi	Area Tertanam			
1.	ABD. Mukhlis	Petalongan	0° 42' 22.857" S	102° 38' 30.803" E	0.40	0.40	7.77	NL	11-08-2023
2.	Abdul Aziz	Petalongan	0° 44' 4.418" S	102° 41' 3.558" E	2.00	2.00	38.81	NL	30-08-2022
3.	Abdul Manaf	Petalongan	0° 43' 46.480" S	102° 40' 54.815" E	1.99	1.99	38.61	NL	07-11-2022
4.	Afrizal	Petalongan	0° 43' 13.817" S	102° 38' 45.708" E	1.96	1.96	38.18	NL	01-08-2022
5.	Agus Purnomo	Petalongan	0° 43' 3.590" S	102° 39' 4.413" E	2.00	2.00	38.89	NL	10-08-2022
6.	Agus Widiyanto	Petalongan	0° 42' 53.222" S	102° 39' 35.230" E	2.50	2.50	48.51	NL	31-10-2022
7.	Ahmad Kholil Efendi	Petalongan	0° 43' 53.467" S	102° 41' 0.180" E	1.59	1.59	30.92	NL	11-08-2022
8.	Akhmad Maulana	Petalongan	0° 42' 25.235" S	102° 38' 31.810" E	1.00	1.00	19.44	NL	29-06-2022
9.	Ali Winarto	Petalongan	0° 43' 6.427" S	102° 39' 3.272" E	2.00	2.00	38.89	NL	14-10-2022
10.	Anwar (Aweng)	Petalongan	0° 43' 3.717" S	102° 39' 11.029" E	2.00	2.00	38.89	NL	10-08-2022
11.	Anwarul Huda	Petalongan	0° 42' 53.184" S	102° 39' 3.029" E	1.80	1.80	35.00	NL	06-08-2022
12.	Arman Wijaya	Petalongan	0° 42' 40.053" S	102° 40' 7.269" E	2.94	2.94	57.11	NL	26-06-2022
13.	Asmah	Petalongan	0° 42' 58.578" S	102° 38' 3.531" E	0.92	0.92	17.88	NL	11-08-2023
14.	Barking (a)	Petalongan	0° 42' 50.968" S	102° 39' 52.675" E	2.00	2.00	38.81	NL	22-07-2022
15.	Barking (b)	Petalongan	0° 42' 48.349" S	102° 39' 51.951" E	2.00	2.00	38.81	NL	22-07-2022
16.	Desi Laesa Astuti	Sencalang	0° 39' 41.291" S	102° 42' 17.506" E	0.34	0.34	6.63	NL	14-10-2022
17.	Edi Luqfina	Petalongan	0° 42' 17.555" S	102° 38' 56.809" E	1.76	1.76	34.19	NL	22-03-2022
18.	Eko Budiarto	Petalongan	0° 42' 42.601" S	102° 39' 57.522" E	1.00	1.00	19.40	NL	07-09-2022
19.	Eli Yana	Petalongan	0° 42' 56.716" S	102° 38' 29.122" E	0.58	0.58	11.18	NL	19-09-2022
20.	Endang Widaryani	Pancur	0° 37' 7.996" S	102° 41' 32.095" E	1.00	1.00	19.44	NL	08-08-2022
21.	Imam Safi'i	Petalongan	0° 43' 12.599" S	102° 40' 23.328" E	2.81	2.81	54.69	NL	04-09-2022
22.	Indra Sumbari	Keritang	0° 42' 37.116" S	102° 38' 55.716" E	2.00	2.00	38.88	NL	21-11-2022
23.	Jafar Musodik	Petalongan	0° 42' 53.042" S	102° 40' 25.609" E	0.65	0.65	12.64	NL	30-06-2022
24.	Jazmarijan	Petalongan	0° 42' 25.159" S	102° 39' 10.828" E	2.00	2.00	38.89	NL	05-08-2022
25.	Jumadi M	Petalongan	0° 43' 7.086" S	102° 41' 5.227" E	1.35	1.35	26.21	L	08-10-2022
26.	Junaidi A	Petalongan	0° 43' 0.916" S	102° 38' 7.860" E	1.14	1.14	22.22	NL	11-08-2022
27.	Junaidi B	Petalongan	0° 42' 19.483" S	102° 40' 3.053" E	4.00	4.00	78.03	NL	12-10-2022
28.	Junaidi C (a)	Petalongan	0° 43' 0.806" S	102° 39' 11.684" E	1.90	1.90	37.02	NL	10-09-2022
29.	Junaidi C (b)	Petalongan	0° 42' 58.769" S	102° 39' 11.713" E	1.10	1.10	21.45	NL	10-09-2022
30.	Junaidi C (c)	Petalongan	0° 42' 57.032" S	102° 39' 11.518" E	1.49	1.49	28.92	NL	10-09-2022
31.	Junaidi C (d)	Petalongan	0° 42' 55.216" S	102° 39' 11.982" E	1.84	1.84	35.79	NL	10-09-2022

Public

No.	Kebun / Anggota	Lokasi (Desa)	Koordinat GPS		Ringkasan Data Area (Ha)		Perkiraan Produksi TBS Tahunan (MT)	Status Liability (L/NL)	Tanggal Bergabung (untuk Petani Swadaya)
			Latitude / Garis lintang	Longitude / Garis bujur	Total Area yang Disertifikasi	Area Tertanam			
32.	Junaidi C (e)	Petalongan	0° 42' 53.409" S	102° 39' 11.981" E	1.84	1.84	35.79	NL	10-09-2022
33.	Junaidi C (f)	Petalongan	0° 42' 51.517" S	102° 39' 11.803" E	1.84	1.84	35.79	NL	10-09-2022
34.	Khoirul Mukminin	Petalongan	0° 42' 30.235" S	102° 38' 34.316" E	0.78	0.78	15.16	NL	19-09-2022
35.	Kusrin (a)	Petalongan	0° 42' 35.288" S	102° 39' 38.564" E	0.74	0.74	14.41	NL	13-07-2022
36.	Kusrin (b)	Petalongan	0° 43' 0.081" S	102° 40' 38.284" E	3.00	3.00	58.21	NL	13-07-2022
37.	Kusrin (c)	Petalongan	0° 42' 32.339" S	102° 39' 56.537" E	2.00	2.00	38.81	NL	13-07-2022
38.	Lukluatul Khasanah	Petalongan	0° 44' 42.511" S	102° 41' 11.947" E	2.50	2.50	48.62	NL	19-11-2022
39.	M. Khozin	Petalongan	0° 42' 45.367" S	102° 39' 22.340" E	0.35	0.35	6.80	NL	19-11-2022
40.	M. Rajali	Petalongan	0° 43' 4.963" S	102° 38' 39.318" E	1.96	1.96	38.18	NL	11-08-2022
41.	Muh. Taufiqur Rahman	Pancur	0° 36' 45.091" S	102° 41' 27.178" E	2.00	2.00	38.89	NL	08-08-2022
42.	Mahmud	Petalongan	0° 43' 33.282" S	102° 41' 14.630" E	0.90	0.90	17.46	NL	15-11-2022
43.	Mahsun	Petalongan	0° 42' 46.282" S	102° 41' 4.573" E	1.32	1.32	25.67	NL	20-10-2022
44.	Maini	Petalongan	0° 42' 33.699" S	102° 39' 58.762" E	1.30	1.30	25.15	NL	13-07-2022
45.	Maratus Solihan	Petalongan	0° 44' 38.149" S	102° 41' 11.228" E	2.00	2.00	38.89	NL	19-08-2022
46.	Mariatin	Petalongan	0° 42' 56.659" S	102° 39' 4.826" E	1.95	1.95	37.91	NL	06-08-2022
47.	Masduki	Petalongan	0° 42' 56.810" S	102° 40' 10.189" E	1.80	1.80	35.04	NL	12-09-2022
48.	Miseni	Petalongan	0° 43' 0.319" S	102° 39' 4.427" E	2.00	2.00	38.89	NL	01-08-2022
49.	Miswanto	Petalongan	0° 44' 13.335" S	102° 41' 47.050" E	2.00	2.00	38.81	NL	16-11-2022
50.	Mislan (a)	Petalongan	0° 44' 10.741" S	102° 41' 19.270" E	2.00	2.00	38.81	NL	02-07-2022
51.	Mislan (b)	Petalongan	0° 44' 6.188" S	102° 41' 14.673" E	2.00	2.00	38.81	NL	02-07-2022
52.	Mislan (c)	Petalongan	0° 44' 4.475" S	102° 41' 13.219" E	2.00	2.00	38.79	NL	02-07-2022
53.	Mislan (d)	Petalongan	0° 44' 2.705" S	102° 41' 12.560" E	2.00	2.00	38.80	NL	02-07-2022
54.	Muh. Nurohim	Petalongan	0° 43' 46.287" S	102° 40' 59.722" E	2.00	2.00	38.89	NL	25-09-2022
55.	Muh. Rukhani	Petalongan	0° 42' 18.188" S	102° 40' 17.525" E	0.84	0.84	16.46	NL	03-10-2022
56.	Muhammad Abrori	Petalongan	0° 43' 19.998" S	102° 38' 38.510" E	1.35	1.35	26.28	NL	22-03-2022
57.	Muhammad Rifa'i	Petalongan	0° 50' 31.225" S	102° 40' 32.699" E	0.88	0.88	17.16	NL	22-03-2022
58.	Mujiono B	Petalongan	0° 43' 7.347" S	102° 38' 46.061" E	1.97	1.97	38.29	NL	11-07-2022
59.	Mujiono A	Petalongan	0° 43' 55.940" S	102° 41' 0.377" E	2.08	2.08	40.36	NL	31-10-2022
60.	Mulyani	Petalongan	0° 42' 26.671" S	102° 39' 5.128" E	1.55	1.55	30.14	NL	22-03-2022
61.	Nur Salem	Petalongan	0° 39' 50.907" S	102° 42' 17.350" E	1.00	1.00	19.50	NL	30-09-2022
62.	Nuryani	Petalongan	0° 37' 21.037" S	102° 41' 31.056" E	1.00	1.00	19.44	NL	08-08-2022
63.	Ponijan	Petalongan	0° 43' 4.261" S	102° 38' 54.070" E	1.98	1.98	38.51	NL	11-07-2022
64.	Pujianto	Petalongan	0° 42' 51.974" S	102° 40' 21.948" E	1.50	1.50	29.17	NL	23-08-2022

Public

No.	Kebun / Anggota	Lokasi (Desa)	Koordinat GPS		Ringkasan Data Area (Ha)		Perkiraan Produksi TBS Tahunan (MT)	Status Liability (L/NL)	Tanggal Bergabung (untuk Petani Swadaya)
			Latitude / Garis lintang	Longitude / Garis bujur	Total Area yang Disertifikasi	Area Tertanam			
65.	Radikin	Petalongan	0° 43' 10.254" S	102° 38' 52.609" E	1.98	1.98	38.46	NL	11-08-2022
66.	Riman	Petalongan	0° 42' 22.810" S	102° 39' 40.784" E	1.00	1.00	19.40	NL	22-07-2022
67.	Rumini	Petalongan	0° 42' 14.967" S	102° 39' 40.275" E	2.03	2.03	39.60	NL	02-09-2022
68.	Sahit	Petalongan	0° 43' 14.775" S	102° 40' 56.317" E	1.84	1.84	35.65	NL	20-08-2022
69.	Salmiyah	Petalongan	0° 42' 57.118" S	102° 38' 4.083" E	1.00	1.00	19.44	NL	06-08-2022
70.	Umu Aiman	Petalongan	0° 43' 5.303" S	102° 40' 32.867" E	1.00	1.00	19.40	NL	20-08-2022
71.	Samuji	Petalongan	0° 43' 12.766" S	102° 40' 31.248" E	2.00	2.00	38.81	NL	20-08-2022
72.	Sanusi	Petalongan	0° 42' 18.039" S	102° 39' 41.457" E	1.37	1.37	26.62	NL	24-10-2022
73.	Sarjito	Petalongan	0° 42' 52.665" S	102° 40' 23.849" E	0.90	0.90	17.50	NL	08-08-2022
74.	Selamet Riadi	Petalongan	0° 42' 35.364" S	102° 40' 22.604" E	2.00	2.00	38.81	NL	30-09-2022
75.	Shihanto	Petalongan	0° 42' 47.361" S	102° 39' 8.003" E	2.00	2.00	38.89	NL	05-05-2022
76.	Siti Masrurah	Petalongan	0° 42' 47.505" S	102° 41' 3.569" E	0.68	0.68	13.22	NL	01-10-2022
77.	Siti Syamsiyah	Petalongan	0° 41' 54.669" S	102° 39' 57.756" E	1.00	1.00	19.47	L	26-09-2022
78.	Sucipto	Petalongan	0° 43' 8.938" S	102° 41' 15.235" E	1.00	1.00	19.40	NL	13-07-2022
79.	Sudir A (a)	Petalongan	0° 43' 42.791" S	102° 40' 54.473" E	1.75	1.75	34.04	NL	08-08-2022
80.	Sugeng Purnomo	Petalongan	0° 43' 30.941" S	102° 40' 56.577" E	1.00	1.00	19.40	NL	11-10-2022
81.	Sugiono	Petalongan	0° 42' 13.229" S	102° 39' 1.410" E	0.95	0.95	18.46	NL	05-08-2022
82.	Suhartini	Petalongan	0° 42' 19.408" S	102° 39' 51.119" E	2.00	2.00	39.01	NL	01-11-2022
83.	Sulaiman	Petalongan	0° 42' 30.984" S	102° 40' 8.074" E	2.00	2.00	38.81	NL	10-10-2022
84.	Sumantono	Petalongan	0° 42' 23.909" S	102° 38' 57.832" E	1.77	1.77	34.39	NL	22-03-2022
85.	Suparman	Petalongan	0° 42' 18.912" S	102° 39' 9.185" E	1.98	1.98	38.53	NL	11-08-2022
86.	Supriadi B	Petalongan	0° 42' 59.987" S	102° 38' 38.283" E	2.00	2.00	38.89	L	31-08-2022
87.	Supriadi A	Petalongan	0° 42' 15.542" S	102° 39' 7.981" E	2.00	2.00	38.89	NL	16-08-2022
88.	Sopyan	Petalongan	0° 42' 47.678" S	102° 38' 58.122" E	2.44	2.44	47.45	NL	21-07-2022
89.	Sutini (b)	Petalongan	0° 44' 18.679" S	102° 41' 14.746" E	2.35	2.35	45.66	NL	02-07-2022
90.	Sutini (a)	Petalongan	0° 44' 14.575" S	102° 41' 13.838" E	2.42	2.42	47.00	NL	02-07-2022
91.	Sutini (d)	Petalongan	0° 44' 12.169" S	102° 41' 13.141" E	0.60	0.60	11.58	NL	02-07-2022
92.	Sutini (c)	Petalongan	0° 44' 19.797" S	102° 41' 10.516" E	0.67	0.67	12.90	NL	02-07-2022
93.	Suwardi	Pancur	0° 39' 37.843" S	102° 43' 42.186" E	0.92	0.92	17.94	NL	14-11-2022
94.	Suwarto	Pancur	0° 37' 0.071" S	102° 41' 23.160" E	1.90	1.90	36.95	NL	08-08-2022
95.	Teguh	Sencalang	0° 42' 46.507" S	102° 39' 2.269" E	1.00	1.00	19.50	NL	11-10-2022
96.	Wahyudi	Petalongan	0° 44' 0.586" S	102° 41' 0.579" E	1.00	1.00	19.40	NL	22-10-2022
97.	Warno	Petalongan	0° 43' 46.149" S	102° 41' 6.254" E	2.00	2.00	38.81	L	27-08-2022



Inspiring trust for a more resilient world.

Public

No.	Kebun / Anggota	Lokasi (Desa)	Koordinat GPS		Ringkasan Data Area (Ha)		Perkiraan Produksi TBS Tahunan (MT)	Status Liability (L/NL)	Tanggal Bergabung (untuk Petani Swadaya)
			Latitude / Garis lintang	Longitude / Garis bujur	Total Area yang Disertifikasi	Area Tertanam			
98.	Wiji Erlina	Petalongan	0° 44' 23.106" S	102° 41' 32.086" E	1.61	1.61	31.39	NL	07-11-2022
99.	Imam Hambali	Petalongan	0° 42' 48.150" S	102° 41' 2.302" E	1.00	1.00	19.44	NL	14-11-2022
100.	Sulfardi	Sencalang	0° 42' 38.096" S	102° 39' 58.527" E	1.00	1.00	19.41	NL	02-08-2022
101.	Selamet Daroini	Petalongan	0° 42' 39.408" S	102° 39' 30.663" E	1.01	1.01	19.64	NL	02-11-2022
102.	Rustam	Petalongan	0° 42' 46.464" S	102° 40' 47.414" E	1.11	1.11	21.58	NL	17-10-2022
103.	Katiran	Petalongan	0° 42' 16.154" S	102° 39' 2.438" E	1.94	1.94	37.78	NL	05-08-2022
104.	Burhanudin	Petalongan	0° 42' 31.083" S	102° 39' 0.858" E	1.06	1.06	20.56	NL	11-11-2022
105.	Amirudin	Pancur	0° 39' 46.341" S	102° 43' 41.263" E	1.13	1.13	21.97	NL	11-11-2022
106.	Suroto	Petalongan	0° 43' 14.060" S	102° 41' 6.537" E	0.81	0.81	15.70	NL	07-11-2022
107.	Supiah	Batang Gansal	0° 43' 14.296" S	102° 41' 9.725" E	0.81	0.81	15.67	NL	27-09-2022
108.	Syahril	Petalongan	0° 42' 28.856" S	102° 39' 55.638" E	2.53	2.53	49.04	NL	11-08-2022
109.	Junaidi D	Petalongan	0° 42' 46.831" S	102° 39' 29.883" E	0.99	0.99	19.14	NL	18-04-2022
110.	Masduqi	Petalongan	0° 44' 11.677" S	102° 38' 9.762" E	0.93	0.93	18.06	NL	22-03-2022
111.	Misriyadi	Petalongan	0° 42' 16.031" S	102° 40' 10.555" E	1.87	1.87	36.38	NL	22-11-2022
112.	Suyanto (Darmi)	Petalongan	0° 43' 49.088" S	102° 38' 30.384" E	1.54	1.54	29.95	NL	05-03-2022
113.	Sarito. M	Petalongan	0° 43' 10.249" S	102° 40' 53.634" E	1.94	1.94	37.60	NL	11-08-2022
114.	Khairul	Petalongan	0° 42' 44.778" S	102° 40' 48.307" E	1.00	1.00	19.44	NL	27-09-2022
115.	Sudir A (b)	Petalongan	0° 44' 19.703" S	102° 41' 38.804" E	1.00	1.00	19.44	NL	08-08-2022
116.	M. Sholikhin	Petalongan	0° 45' 4.800" S	102° 41' 30.483" E	3.04	3.04	58.96	L	08-09-2022
117.	Sumali	Petalongan	0° 42' 23.514" S	102° 39' 4.563" E	1.98	1.98	38.48	NL	27-03-2022
118.	M. Jais	Petalongan	0° 43' 27.644" S	102° 38' 50.785" E	2.00	2.00	38.82	NL	11-04-2022
119.	Sunardi	Petalongan	0° 43' 20.060" S	102° 38' 45.549" E	1.96	1.96	38.18	NL	14-10-2022
120.	Nanik	Rambai Jaya	0° 49' 35.050" S	102° 47' 38.888" E	2.00	2.00	38.98	NL	09-09-2022
121.	Supriono Siregar	Rambai Jaya	0° 49' 17.853" S	102° 47' 16.091" E	1.00	1.00	19.49	L	09-09-2022
122.	Agus Ismanto	Rambai Jaya	0° 49' 23.338" S	102° 47' 11.818" E	2.50	2.50	48.73	L	09-09-2022
123.	Sadikin	Rambai Jaya	0° 49' 42.144" S	102° 47' 38.927" E	2.00	2.00	38.88	NL	09-09-2022
124.	Kustirah	Rambai Jaya	0° 49' 20.047" S	102° 47' 13.789" E	1.00	1.00	19.49	NL	09-09-2022
125.	Mujiono C	Rambai Jaya	0° 49' 18.510" S	102° 47' 23.821" E	2.03	2.03	39.57	NL	09-09-2022
126.	Suparman (a)	Rambai Jaya	0° 50' 7.300" S	102° 47' 38.637" E	1.40	1.40	27.29	NL	09-09-2022
127.	Suparman (b)	Rambai Jaya	0° 50' 9.304" S	102° 47' 39.423" E	1.00	1.00	19.49	NL	09-09-2022
128.	Suparman (c)	Rambai Jaya	0° 50' 10.403" S	102° 47' 30.987" E	2.00	2.00	38.98	NL	09-09-2022
129.	Suparman (d)	Rambai Jaya	0° 50' 8.189" S	102° 47' 45.177" E	1.00	1.00	19.49	NL	09-09-2022
130.	Sadirin (a)	Rambai Jaya	0° 50' 8.078" S	102° 47' 30.607" E	1.00	1.00	19.49	NL	09-09-2022

BSI Services Malaysia Sdn Bhd
Co. Reg 200801003189
Suite 29.01 Level 29,
The Gardens North Tower,
Mid Valley City,
Lingkaran Syed Putra,
59200 Kuala Lumpur

T: +6 03 9212 9638
F: +6 03 9212 9639
info.malaysia@bsigroup.com
bsigroup.com/en-MY



Public

No.	Kebun / Anggota	Lokasi (Desa)	Koordinat GPS		Ringkasan Data Area (Ha)		Perkiraan Produksi TBS Tahunan (MT)	Status Liability (L/NL)	Tanggal Bergabung (untuk Petani Swadaya)
			Latitude / Garis lintang	Longitude / Garis bujur	Total Area yang Disertifikasi	Area Tertanam			
131.	Sadirin (b)	Rambai Jaya	0° 50' 6.513" S	102° 47' 30.551" E	1.00	1.00	19.49	NL	09-09-2022
132.	Tumiyem	Rambai Jaya	0° 49' 20.508" S	102° 47' 16.755" E	1.00	1.00	19.49	NL	09-09-2022
133.	Sutrisno	Rambai Jaya	0° 50' 3.337" S	102° 47' 44.630" E	1.50	1.50	29.24	NL	09-09-2022
134.	Sudir B	Rambai Jaya	0° 49' 11.154" S	102° 47' 26.802" E	2.00	2.00	38.98	NL	09-09-2022
135.	Agus Mawan Siregar	Rambai Jaya	0° 49' 50.603" S	102° 47' 43.739" E	1.00	1.00	19.49	NL	09-09-2022
136.	Hendri Munte	Petalongan	0° 42' 30.570" S	102° 40' 3.066" E	1.00	1.00	19.40	NL	22-10-2022
137.	Sugiyatno	Petalongan	0° 43' 30.280" S	102° 38' 48.657" E	2.00	2.00	38.88	NL	08-04-2022
138.	Katirun	Petalongan	0° 43' 10.515" S	102° 38' 45.783" E	1.96	1.96	38.18	NL	10-07-2022
139.	Feber Anggiat Mangoloi Manik	Keritang	0° 51' 2.927" S	102° 37' 53.648" E	2.00	2.00	38.88	NL	27-08-2022
140.	Sri Hidayati	Pancur	0° 37' 39.920" S	102° 41' 15.616" E	0.55	0.55	10.72	NL	26-08-2022
141.	Siti Qomariyah	Petalongan	0° 44' 18.050" S	102° 38' 4.965" E	1.43	1.43	27.70	NL	03-08-2022
142.	Jainal Arifin	Petalongan	0° 43' 16.820" S	102° 38' 52.394" E	2.00	2.00	38.88	NL	08-08-2022
143.	Ahmad Baharudi	Petalongan	0° 43' 30.187" S	102° 41' 11.164" E	1.75	1.75	34.02	NL	11-07-2022
144.	Andre Wicaksono	Petalongan	0° 44' 51.272" S	102° 36' 58.532" E	1.96	1.96	38.20	NL	10-09-2022
145.	Sainal Abidin	Sencalang	0° 42' 14.086" S	102° 39' 20.428" E	1.00	1.00	19.50	NL	28-10-2022
TOTAL					228.37	228.37	4,383.75		

Note: L – memiliki Liability; NL – tidak memiliki Liability

Organisasi Anggota Petani untuk sertifikasi tidak termasuk pengembangan penanaman baru Sebagai konsekuensi. tidak melewati proses New Planting Procedure

Untuk menavigasi detail RaCP, informasi lebih lanjut terkait dengan potensi pertanggungjawaban dapat ditemukan dari situs web (<https://www.rspo.org/certification/remediation-and-compensation/racp-tracker>)

Public

3. Peta Lokasi Perhimpunan Kelompok Tani Swadaya Tunas Karya Mandiri

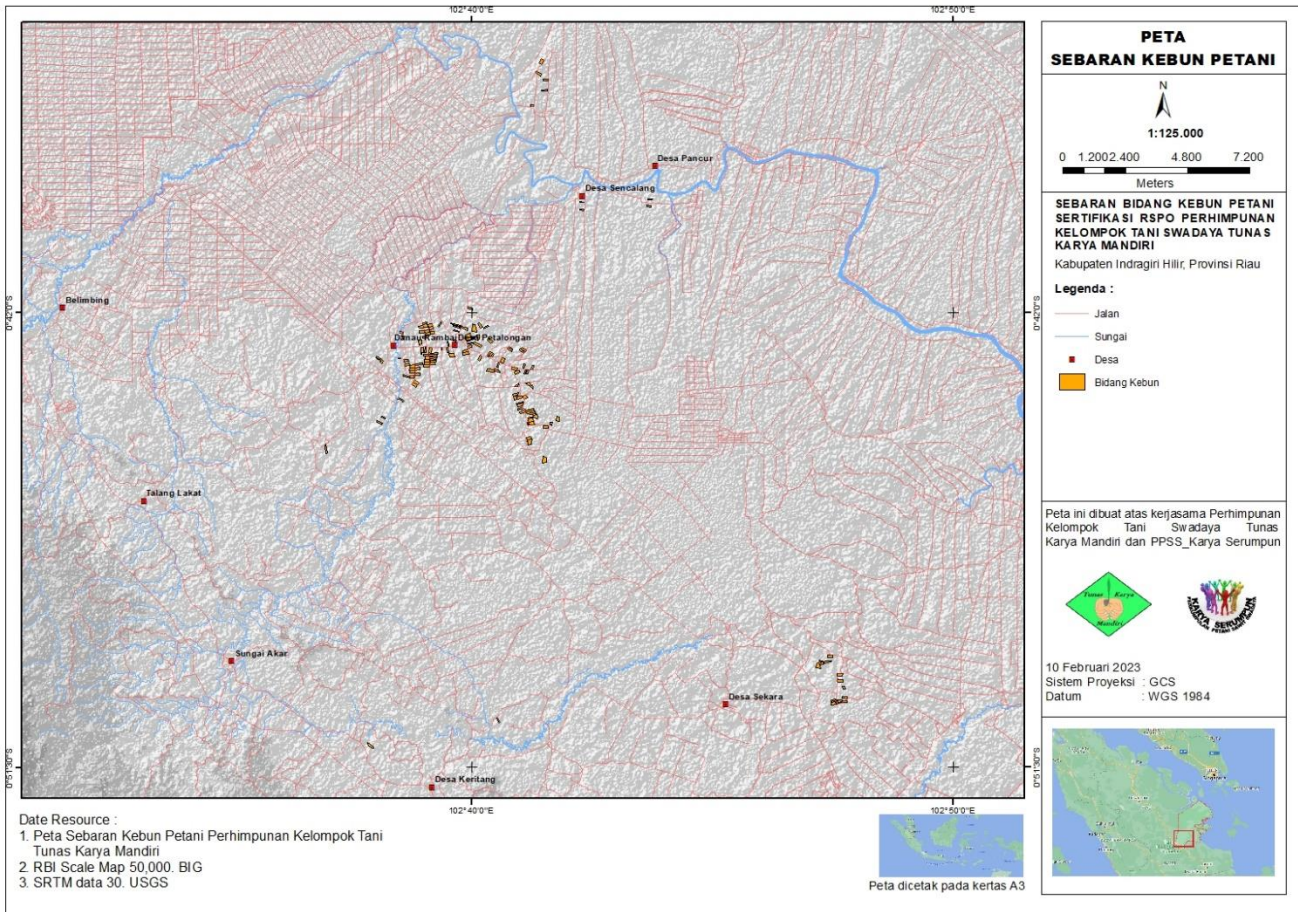

BSI Services Malaysia Sdn. Bhd. Adalah Lembaga terakreditasi yang menyediakan jasa sertifikasi RSPO P&C dan RSPO SCCS pihak ketiga yang independen. BSI Malaysia adalah anak perusahaan BSI Group. perusahaan Royal Charter Kerajaan Inggris. BSI adalah merk terpercaya di dunia dalam penyediaan solusi perkembangan bisnis dengan lebih dari 86.000 klien pada lebih dari 193 negara di seluruh dunia. Misi BSI adalah untuk membagikan pengetahuan, inovasi dan praktek-praktek terbaik yang membantu organisasi dalam membuat kesempurnaan sebagai kebiasaan. BSI adalah Badan Standardisasi Nasional di Kerajaan Inggris. BSI Services Malaysia Sdn. Bhd. Memiliki kantor dengan afiliasi RSPO di Indonesia, Australia, China dan India.

Tim audit untuk audit ini akan terdiri atas:

Tim Audit	Peran / Area Persyaratan	Kualifikasi dan Pengalaman
Haikal Ramadhan Kharismansyah	Team Leader Mengaudit aspek konsultasi dengan pemangku kepentingan. Sosial dan Kesejahteraan Pekerja, Konsultasi dengan Pekerja, ICS C dan ICS D	Edukasi: Sarjana Pertanian, Jurusan Hama dan Penyakit Tanaman dari Universitas Padjadjaran. Pengalaman kerja: Pengalaman kerja 3 tahun sebagai Field Agronomy Assistant. Pengalaman kerja 7 tahun sebagai RSPO Auditor / Lead Auditor. Pelatihan-pelatihan: Telah mengikuti dan menyelesaikan pelatihan-pelatihan Indonesian Sustainable Palm Oil (ISPO) Lead

Public

		<p>Auditor training, Endorsed RSPO P&C Lead Auditor course, ISO 9001:2015 Lead Auditor course, ISO 14001:2015 Lead Auditor course, RSPO endorsed RSPO SCCS Lead Auditor course, SA8000 training.</p> <p>Kemampuan berbahasa: Lancar berbahasa Indonesia dan Bahasa Inggris.</p>
Eko Purwanto	<p>Team Member</p> <p>Dalam audit ini melakukan penilaian aspek legalitas, perbaikan berkelanjutan, kesehatan dan keselamatan kerja, pengelolaan lingkungan, ICS A.</p>	<p>Edukasi: Sarjana Kehutanan dari Departemen Konservasi Hutan, Fakultas Kehutanan, Institut Pertanian Bogor (IPB).</p> <p>Pengalaman Kerja: Pengalaman kerja lebih dari 9 tahun di industri perkebunan kelapa sawit dengan jabatan terakhir sebagai Estate Manager. Memiliki pengalaman kerja dalam penerapan praktek terbaik untuk perkebunan termasuk Pengendalian Hama Terpadu dan Penggunaan Pestisida Terbatas. Pengalaman kerja 10 tahun sebagai auditor untuk ISO9001, RSPO dan ISPO.</p> <p>Pelatihan-pelatihan: Telah mengikuti dan menyelesaikan pelatihan-pelatihan SMETA Requirements Training, ISPO Permentan 38/2020, Introductory Course for High Conservation Value and High Carbon Stock (HCS) in Oil Palm Plantation, CQI and IRCA Certified ISO 45001:2018 Lead Auditor Training Course, ISO 37001:2016 Anti-bribery Management System Implementing Training Course, RSPO P&C 2018 Refresher Training, Sustainability Reporting Assurance Training, RSPO P&C Lead Auditor Refresher Course, RSPO Supply Chain Certification Refresher Course, RSPO NEXT Training Course For Lead Auditor by RSPO Sekretariat, Elaborating on the RSPO P&C Social and Labour Standards and the Mechanics of Social Auditing, RABQSA accredited Lead Auditor Training of Environment Management System, Endorsed RSPO Green House Gas (GHG) Training for Trainer, Endorsed RSPO P&C Lead Auditor Training, Understanding Environmental Management System (EMS), Indonesia Sustainable Palm Oil (ISPO) Lead Auditor Training, Endorsed RSPO Supply Chain Certification (SCC) Lead Auditor Training, RABQSA accredited Lead Auditor Training of Quality Management System.</p> <p>Kemampuan berbahasa: Berbahasa Indonesia dan berbahasa Inggris.</p>
Yudwi Wisnu Rahmanto	<p>Team Member</p> <p>Mengaudit aspek produktivitas dan perencanaan ekonomi jangka panjang, Praktek-praktek terbaik untuk pengelolaan kebun swadaya, prosedur operasional, ICS B</p>	<p>Edukasi: Sarjana Kehutanan dari Universitas Gadjah Mada, Yogyakarta.</p> <p>Pengalaman kerja: Pengalaman kerja 7 bulan di industri perkebunan kelapa sawit sebagai Agronomy Field Assistant. Pengalaman kerja 11 tahun sebagai Sustainability Auditor untuk beberapa standar, termasuk Sustainable Forest Management by FSC FM/COC Scheme, RSPO, ISPO, Coffee And Farmer Equity (C.A.F.E Practices) Starbucks, Organic Standard (EU, NOP, JAS) for Coffee Farmers dan Organic Exchange for Textile</p> <p>Pelatihan-pelatihan: Telah mengikuti dan menyelesaikan Endorsed RSPO P&C Lead Auditor Training Course, RSPO NEXT, ISPO Auditor/Lead Auditor Course, RSPO P&C Social and Labour Standards and the Mechanics of Social Auditing Training, SMETA Requirements Training, ISO 9001:2008 Auditor/Lead Auditor Course, GIS-Basic Mapping and Spatial Analysis, Timber Legality Assurance System (SVLK), Verification Organization Training C.A.F.E Practices (Starbucks), UTZ Programme, High Conservation Value (HCV) Training, Sustainability Reporting Assurance Training,</p>

Public

		<p>Introductory Course for High Conservation Value and High Carbon Stock (HCS) in Oil Palm Plantation, RSPO ISH Standard Training Course and Endorsed RSPO Supply Chain Lead Auditor Training Course.</p> <p>Kemampuan berbahasa: Lancar berbahasa Indonesia dan Bahasa Inggris.</p>
--	--	---

Public

Sebagai bentuk persiapan menghadapi audit, para pemangku kepentingan terkait diundang untuk memberikan masukan tertulis terkait penilaian audit ini dengan cara memberikan komentar terkait aspek-aspek terkait di dalam unit sertifikasi. Topik yang dapat Anda komentari seperti berikut, namun tidak terbatas pada:

- Perlindungan dan Konservasi lingkungan
- Hak Asasi Manusia & Kesejahteraan Pekerja
- Peluang untuk mendapatkan pekerjaan
- Pendekatan organisasi untuk Pengembangan Masyarakat
- Hubungan Anda dengan organisasi
- Partisipasi dalam pengambilan keputusan
- Persetujuan atas dasar informasi di awal tanpa paksaan (PADIATAPA)
- Saran untuk perbaikan

Komentar-komentar yang diterima dalam 30 hari sejak surat tertanggal surat ini akan dipertimbangkan dalam proses penilaian audit. Mohon masukkan detail-detail terkait bilamana kami perlu menghubungi anda untuk klarifikasi atau menindaklanjuti isu-isu yang anda layangkan.

Name: Email:
Position: Phone Number:

Apabila Anda ingin komentar-komentar anda diperlakukan secara rahasia atau tetap anonym, mohon tuliskan "RAHASIA" dalam balasan anda. Anda dapat juga menyampaikan komentar-komentar secara langsung kepada:

Scheme Manager:

Dr. Chaiyaporn Seekao
BSI Services Malaysia Sdn. Bhd.
Suite 29.01 Level 29 The Gardens North
Tower, Mid Valley City Lingkaran Syed Putra
59200 Kuala Lumpur
Federal Territory, Malaysia
Faks : +603 9212 9639
Email : Chaiyaporn.Seekao@bsigroup.com

DAN / ATAU**Detail Auditee:**

Bpk. Mujito (Group Manager)
Perhimpunan Kelompok Tani Swadaya Tunas Karya
Mandiri
Jl. Lintas Samudra, KM 9, Dusun Damai Rejo, Desa
Petalongan, Kecamatan Keritang, Kabupaten
Indragiri Hilir, Provinsi Riau 29274,
Indonesia
Faks : -
Email : tunaskaryamandiri26@gmail.com

Kami mengucapkan terimakasih atas komentar-komentar Anda.

Salam hormat,

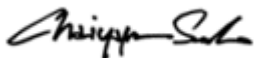

.....
Chaiyaporn Seekao, Ph.D
Technical and Compliance Manager – Food (RSPO)
BSI Services Malaysia Sdn Bhd